

Bulletin mensuel des postes et télégraphes

France. Ministère des postes. Auteur du texte. Bulletin mensuel des postes et télégraphes. 1898-04.

1/ Les contenus accessibles sur le site Gallica sont pour la plupart des reproductions numériques d'oeuvres tombées dans le domaine public provenant des collections de la BnF. Leur réutilisation s'inscrit dans le cadre de la loi n°78-753 du 17 juillet 1978 :

- La réutilisation non commerciale de ces contenus ou dans le cadre d'une publication académique ou scientifique est libre et gratuite dans le respect de la législation en vigueur et notamment du maintien de la mention de source des contenus telle que précisée ci-après : « Source gallica.bnf.fr / Bibliothèque nationale de France » ou « Source gallica.bnf.fr / BnF ».

- La réutilisation commerciale de ces contenus est payante et fait l'objet d'une licence. Est entendue par réutilisation commerciale la revente de contenus sous forme de produits élaborés ou de fourniture de service ou toute autre réutilisation des contenus générant directement des revenus : publication vendue (à l'exception des ouvrages académiques ou scientifiques), une exposition, une production audiovisuelle, un service ou un produit payant, un support à vocation promotionnelle etc.

[CLIQUER ICI POUR ACCÉDER AUX TARIFS ET À LA LICENCE](#)

2/ Les contenus de Gallica sont la propriété de la BnF au sens de l'article L.2112-1 du code général de la propriété des personnes publiques.

3/ Quelques contenus sont soumis à un régime de réutilisation particulier. Il s'agit :

- des reproductions de documents protégés par un droit d'auteur appartenant à un tiers. Ces documents ne peuvent être réutilisés, sauf dans le cadre de la copie privée, sans l'autorisation préalable du titulaire des droits.

- des reproductions de documents conservés dans les bibliothèques ou autres institutions partenaires. Ceux-ci sont signalés par la mention Source gallica.BnF.fr / Bibliothèque municipale de ... (ou autre partenaire). L'utilisateur est invité à s'informer auprès de ces bibliothèques de leurs conditions de réutilisation.

4/ Gallica constitue une base de données, dont la BnF est le producteur, protégée au sens des articles L341-1 et suivants du code de la propriété intellectuelle.

5/ Les présentes conditions d'utilisation des contenus de Gallica sont régies par la loi française. En cas de réutilisation prévue dans un autre pays, il appartient à chaque utilisateur de vérifier la conformité de son projet avec le droit de ce pays.

6/ L'utilisateur s'engage à respecter les présentes conditions d'utilisation ainsi que la législation en vigueur, notamment en matière de propriété intellectuelle. En cas de non respect de ces dispositions, il est notamment passible d'une amende prévue par la loi du 17 juillet 1978.

7/ Pour obtenir un document de Gallica en haute définition, contacter utilisation.commerciale@bnf.fr.

ANNEXE
 AU BULLETIN MENSUEL
 DES POSTES ET DES TÉLÉGRAPHES.

AVRIL 1898.

SOMMAIRE.

| | Pages. |
|---|--------|
| CRÉATIONS de bureaux de poste..... | 276 |
| CRÉATIONS de réseaux téléphoniques..... | 277 |
| OUVERTURE de réseaux et de circuits téléphoniques..... | 277 |
| NOMENCLATURE des bureaux télégraphiques..... | 277 |
| TARIF télégraphique (édition de juillet 1897). — Bulletin rectificatif n° 4..... | 279 |
| FRANCHISES télégraphiques..... | 291 |
| ADDITION à la Nomenclature des bureaux de poste coloniaux..... | 293 |
| NOMENCLATURE des bureaux de poste serbes..... | 293 |
| LISTE des journaux belges..... | 294 |
| MODIFICATIONS à apporter à la liste des journaux suisses..... | 297 |
| ADDITIONS au Tarif international des Postes..... | 300 |
| MODIFICATIONS à la Nomenclature des escales..... | 301 |
| BÂTIMENTS en partance pour les colonies et autres pays d'outre-mer..... | 302 |
| COURRIERS réguliers de France pour les États-Unis pendant la saison d'été..... | 304 |
| ADDITION au Manuel des franchises..... | 306 |
| ÉTAT comparatif des recouvrements effectués à la fin du mois de janvier des années 1898 et 1897. — France..... | 307 |
| ÉTAT comparatif des recouvrements effectués à la fin du mois de janvier des années 1898 et 1897. — Algérie..... | 308 |
| TABLEAU des opérations effectuées par la Caisse nationale d'épargne pendant le mois de mars 1898..... | 309 |
| FAITS divers..... | 309 |
| ARRÊTÉ ministériel, du 25 mars 1898, décernant la médaille d'honneur des Postes et des Télégraphes à un sous-agent..... | 310 |
| ADDITIONS et rectifications au dix-huitième tableau d'avancement de classe..... | 311 |
| PROMOTIONS..... | 312 |
| NOMINATIONS et mutations..... | 313 |

DIVISION DE L'EXPLOITATION POSTALE. — 1^{er} BUREAU. —
ORGANISATION DU SERVICE LOCAL. — DISTRIBUTION.

Créations d'établissements de facteur-receveur.

| DÉPARTEMENTS. | NOMS DES LOCALITÉS OÙ LES NOUVEAUX BUREAUX ont été installés. | DATES DES ARRÊTÉS de création. |
|-----------------------|---|--------------------------------------|
| Puy-de-Dôme..... | Saint-Georges-de-Mons..... | 16 novembre 1897. |
| <i>Idem</i> | Ris..... | 10 janvier 1898. |
| Pas-de-Calais..... | Mametz..... | 24 mai 1897. |
| Nièvre..... | Bouhy..... | 16 novembre 1897. |
| Isère..... | Rioupéroux..... | 21 janvier 1897. |
| Loire-Inférieure..... | Erbray (1)..... | 24 mai 1897. |

(1) Conversion de l'établissement de facteur-receveur municipal existant dans la commune.

Ouverture de recettes auxiliaires des postes.

| DÉPARTEMENTS. | DÉSIGNATION DES BUREAUX. | DÉSIGNATION DES BUREAUX D'ATTACHE. | DATES DE L'OUVERTURE des bureaux. |
|----------------------|---|---------------------------------------|---|
| Puy-de-Dôme..... | Murois..... | Saint-Nectaire..... | 21 mars 1898. |
| Alpes-Maritimes..... | Cannes A (1)..... | Cannes..... | 28 mars 1898. |
| Isère..... | Saint-Jean-d'Hérans..... | Mens..... | 2 avril 1898. |
| Seine..... | Drancy..... | Le Bourget..... | 1 ^{er} mai 1898. |
| <i>Idem</i> | Paris 1 B (passage Joul- froy, n° 18)..... | Paris 1..... | 21 mars 1898. |
| <i>Idem</i> | Paris 1 C (rue Saint-Au- gustin, n° 16)..... | <i>Idem</i> | 27 mars 1898. |
| <i>Idem</i> | Paris 37 A (rue de Phals- bourg, n° 3)..... | Paris 37..... | 16 mars 1898. |

(1) Recette auxiliaire urbaine municipale.

Le Sous-Secrétaire d'État a autorisé, à la date du 26 mars 1898, la conversion en établissement de facteur-receveur auxiliaire municipal de la distribution auxiliaire de l'État existant à Ain-Yagout, section de la commune mixte d'Ain-el-Ksar (Constantine).

Ouverture de bureaux de poste temporaires.

Il sera ouvert, cette année, pendant la saison d'été, dans les localités désignées ci-après, des bureaux de poste temporaires qui effectueront les mêmes opérations que les établissements de poste permanents similaires.

| DÉPARTE- MENTS. | NOMS DES BUREAUX. | DATES | | NATURE DE L'ÉTABLISSEMENT temporaire. |
|---------------------|---------------------------------------|----------------------------|---------------|---|
| | | D'OUVERTURE. | DE FERMETURE. | |
| Aude..... | Escouloubre..... | 1 ^{er} juillet... | 31 octobre... | Facteur receveur. |
| Aveyron..... | Silvanès..... | 16 juin..... | 15 septembre. | Recette. |
| Loire-Inférieure.. | Préfailles-la-Plaine..... | 16 juin..... | 30 septembre. | <i>Idem</i> . |
| Puy-de-Dôme..... | Châteauneuf-les-Bains... | 16 juin..... | 15 septembre. | <i>Idem</i> . |
| Hautes-Pyrénées.. | Barrèges..... | 16 mai..... | 15 octobre... | <i>Idem</i> . |
| <i>Idem</i> | S ^t -Sauveur-les-Bains.... | 1 ^{er} juin..... | 30 septembre. | <i>Idem</i> . |
| Seine-Inférieure... | Les Petites-Dalles..... | 1 ^{er} juin..... | 15 octobre... | <i>Idem</i> . |

DIVISION DU MATÉRIEL ET DE L'EXPLOITATION ÉLECTRIQUE. — 2^e BUREAU. —
CORRESPONDANCES TÉLÉPHONIQUES.

Créations de réseaux téléphoniques.

| DÉPARTEMENTS. | NOMS DES LOCALITÉS où les nouveaux réseaux doivent être installés. | ÉTENDUE DES RÉSEAUX. | DATES DES ARRÊTÉS de création. |
|--------------------|--|------------------------------------|---|
| Meurthe-et-Moselle | Bayon | Cercle de 1,500 mètres de rayon .. | 19 mars 1898. |
| Nord | Ceusolre | <i>Idem</i> | 31 mars 1898. |
| Vaucluse | Cavaillon | <i>Idem</i> | 19 mars 1898. |
| <i>Idem</i> | Orange | <i>Idem</i> | 19 mars 1898. |

DIVISION DU MATÉRIEL ET DE L'EXPLOITATION ÉLECTRIQUE. — 2^e BUREAU. —
CORRESPONDANCES TÉLÉPHONIQUES.

Ouverture de réseaux téléphoniques.

| DÉPARTEMENTS. | DÉSIGNATION DES RÉSEAUX. | DATES DE L'OUVERTURE des réseaux. |
|---------------------|---------------------------------|---|
| Marne | Cramant | 1 ^{er} avril 1898. |
| Oise | Saint-Crépin-d'Ibouvières | 2 avril 1898. |
| Pas-de-Calais | Saint-Omer | 8 avril 1898. |

Ouverture de circuits téléphoniques interurbains.

| DÉSIGNATION DES CIRCUITS. | LONGUEUR des CIRCUITS. | NATURE ET DIAMÈTRE des fils. | DATES DE L'OUVERTURE des circuits. |
|---------------------------------|------------------------------|-------------------------------------|--|
| Châlons-sur-Marne—Épernay | 31 ^k 885 | Cu. 3 ^m / _m . | 1 ^{er} avril 1898. |
| Boufarik—Alger | 37 651 | Cu. 2 1/2. | 1 ^{er} février 1898. |
| Genissieux—Romans(1) | 6 000 | Cu. 2 1/2. | 10 avril 1898. |
| Xerigny—Épinal | 18 181 | Cu. 2 1/2. | 20 avril 1898. |

(1) Circuit utilisé pour les transmissions télégraphiques.

DIVISION DU MATÉRIEL ET DE L'EXPLOITATION ÉLECTRIQUE. — 1^{er} BUREAU.
CORRESPONDANCES TÉLÉGRAPHIQUES.

Nomenclature des bureaux télégraphiques.

1^o Ouvertures.

BUREAUX SECONDAIRES.

a) Bureaux municipaux.

| | |
|----------------------------|----------------|
| Arleuf M. RG. Nièvre | 25 mars 1898. |
| Bué. M. RG. Cher | 10 avril 1898. |

| | |
|---|----------------|
| Couquèques. M. RG. Gironde..... | 25 mars 1898. |
| Fontaine. M. RG. Isère..... | 10 avril 1898. |
| Génissieux. MT. RG. Drôme..... | <i>Idem.</i> |
| Lambertart. M. RG. Nord..... | 25 mars 1898. |
| Lesterps. M. RG. Charente..... | 10 avril 1898. |
| Marnay ou Marnay-sur-Seine. M. RG. Aube..... | <i>Idem.</i> |
| Mirmande. MT. RG. Drôme..... | 10 mars 1898. |
| Pocancy. M. Marne..... | 25 mars 1898. |
| Pontcarré. MT. Seine-et-Marne..... | <i>Idem.</i> |
| Retjons. M. Landes..... | <i>Idem.</i> |
| Sallaumines. M. ☒. RG. Pas-de-Calais..... | 10 avril 1898. |
| Saint-Étienne-de-Crossey. M. Isère..... | <i>Idem.</i> |
| Saint-Ouen-du-Breuil. M. ☒. RG. Seine-Inférieure... | 25 mars 1898. |
| Thiéfosse. M. Vosges..... | 10 avril 1898. |
| Tourville. M. ☒. RG. Seine-Inférieure..... | 25 mars 1898. |
| Turenne. M. ☒. RG. Corrèze..... | <i>Idem.</i> |
| Urrugne. M. Basses-Pyrénées..... | <i>Idem.</i> |
| Xaintrailles. M. RG. Lot-et-Garonne..... | <i>Idem.</i> |

b) Gare.

Créchy. K. Allier.

2° Modifications.

| | | |
|------|------|--|
| Page | 18. | A l'article : Arleuf, lire : Arleuf ou Arleuf-du-Morvan. M. RG. Nièvre. |
| — | 44. | — : Bouira, <i>supprimer</i> la mention 4 et <i>ajouter</i> le renvoi suivant (4). (4) En semaine, service complet; dimanches et jours fériés, de 7 ou 8 heures du matin à 3 heures du soir et de 5 à 7 heures du soir. |
| — | 73. | — : Châtelguyon. M. ☒. RG (1). Puy-de-Dôme, <i>substituer</i> l'indice DP. à l'indice RG. |
| — | 127. | — : Graverie (1a). V. Calvados, <i>substituer</i> : Graverie (1a). FR. M ^{al} . RG. Calvados. |
| — | 135. | — : Ifs (les), 1 kil. Seine-Inférieure, <i>substituer</i> : Ifs (les). V. Seine-Inférieure. |
| — | 149. | — : La Graverie. V. Calvados, <i>substituer</i> : La Graverie. FR. M ^{al} . RG. Calvados. |
| — | 169. | — : Les Ifs, 1 kil. Seine-Inférieure, <i>substituer</i> : Les Ifs. V. Seine-Inférieure. |
| — | 276. | — : Saint-Laurent-Gainneville. V. K. Seine-Inférieure, <i>substituer</i> : Saint-Laurent-Gainneville. K. Seine-Inférieure. |
| — | 282. | — : Saint-Ouen-du-Breuil, 1 kil. Seine-Inférieure, <i>substituer</i> : Saint-Ouen-du-Breuil. V. Seine-Inférieure. |
| — | 292. | — : Sallaumines. K. Pas-de-Calais, <i>substituer</i> : Sallaumines. V. Pas-de-Calais. |
| — | 315. | — : Turenne, 3 kil. Corrèze, <i>substituer</i> : Turenne-gare (3). Corrèze. (3) La gare de Turenne effectue la remise par exprès des télégrammes à destination de la commune de Liguery et des localités plus rapprochées d'elle que des autres bureaux télégraphiques. |

Inscrire la mention RG à la suite du nom du bureau suivant :

Belan-sur-Ource. M. Côte-d'Or.

3° Réouvertures.

Puys-Neuville. M. RG. Seine-Inférieure.

Sahorre. M. Pyrénées-Orientales.

Yssandon. M. RG. Corrèze.

DIVISION DU MATÉRIEL ET DE L'EXPLOITATION ÉLECTRIQUE. —
BUREAU DES CORRESPONDANCES TÉLÉGRAPHIQUES.

Tarif télégraphique.

(Édition de juillet 1897.)

Bulletin rectificatif n° 4.

Page 5. — Entre « **Andorre** » et « **Annam** », intercaler « Angola... 34 »,

Page 5. — Entre « **Bulgarie** » et « **Cameroun** », inscrire « Cambodge (voir Cochinchine) ».

Page 6. — Après « **Sénégal** », ajouter « et Soudan ».

Page 6. — Entre « **Sierra-Leone** » et « **Suède** », intercaler « Soudan (voir Sénégal) ».

Page 6. — Entre « **Laurence-Marquès** » et « **Loanda** », intercaler « Lindi ... 52 ».

Page 27. — Entre « **Açores** » et « **Autriche** », intercaler « Angola (Province d') ». (Voir, pour les taxes à appliquer, page 34.)

Page 27. — Après « **Sénégal** », ajouter « et Soudan ».

Page 27. — Entre « **Serbie** » et « **Suède** », intercaler « Soudan (voir Sénégal) ».

Page 31. — **Allemagne.** — Substituer les indications suivantes aux indications actuelles :

« Les frais d'express à percevoir obligatoirement sur l'expéditeur sont de 0 fr. 50 par télégramme ».

(Rectification déjà indiquée par la circulaire n° 5207 du 21 janvier.)

Page 31. — **Autriche-Hongrie.** — Supprimer la dernière phrase commençant par ces mots : « La somme à, etc. ».

(Rectification déjà indiquée par la circulaire n° 5207 du 21 janvier.)

Page 32. — **Suède.** — Remplacer les indications actuelles par les indications suivantes :

« Pour les localités non desservies par le réseau télégraphique, il est organisé un service de transport par express :

« 1° Par piéton, pour une distance de 15 kilomètre au plus : taxe, 25 centimes par kilomètre ;

« 2° Par messager spécial à cheval ou en voiture, pour une distance de 50 kilomètres au plus : taxe, 50 centimes par kilomètre. »

Page 34. — Entre « **Allemagne** » et « **Autriche** », intercaler :

| | 1 | 2 | 3 | 4 | 5 | 6 |
|-----------------------------|--|--|-------|---|---|---------------------------|
| Angola (Province d') | | Voie « Bordeaux-Ténériffe » (Lignes terrestres de l'Espagne.) | 10 56 | „ | | |
| | | Voie « Barcelone-Ténériffe » (Câble de Marseille à Barcelone.) | 10 76 | „ | | |
| | Cabiri | Voie « Angleterre-Ténériffe » | 10 90 | „ | | |
| | Cacullo | Voie « Malte-Ténériffe » (Câble de Marseille à Malte). | 10 90 | „ | | |
| | Canboca | Sur la demande formelle des expéditeurs ou en cas d'interruption de la voie « Ténériffe » les voies suivantes peuvent aussi être employées : | | | | |
| | Cassuala | | | | | |
| | Dallatando | | | | | |
| | Dondo | | | | | |
| | Golungo-Alto | | | | | |
| | Malange | Voie « Espagne-Madère » (Lignes terrestres) | 10 56 | „ | | |
| | Pungo-Andongo | Voie « Barcelone-Madère » (Câble de Marseille à Barcelone) | 10 76 | „ | | TC. |
| | Quifangondo | Voie « Angleterre-Madère » | 10 90 | „ | | PC. |
| | | Voie « Malte-Madère » (Câble de Marseille à Malte) | 10 90 | „ | | RP. |
| | | Voie « Malte-Suez » | 13 35 | „ | | Poste. Langage secret. |
| | | Voie « Bordeaux-Ténériffe » | 13 32 | „ | | |
| | | Voie « Barcelone-Ténériffe » | 13 52 | „ | | |
| | | Voie « Angleterre-Ténériffe » | 13 66 | „ | | |
| | | Voie « Malte-Ténériffe » | 13 66 | „ | | |
| Capangombe | Sur la demande formelle des expéditeurs ou en cas d'interruption de la voie de Ténériffe, les voies suivantes peuvent aussi être employées : | | | | | |
| Chibia | | | | | | |
| Huilla | | | | | | |
| Humpatha | | | | | | |
| Lubango | Espagne-Madère | 13 32 | „ | | | |
| | Barcelone-Madère | 13 52 | „ | | | |
| | Angleterre-Madère | 13 66 | „ | | | |
| | Malte-Madère | 13 66 | „ | | | |
| | Malte-Suez | 13 35 | „ | | | |

Page 35. — **Benguela.** — 2^e colonne, après « Malte-Madère » (Câble de Marseille à Malte) ajouter :

Malte-Suez (par Marseille ou par l'Italie), 13 fr. 25.

Page 40. — **Mossamedès.** — 2^e colonne, après « Malte-Madère » (Câble de Marseille à Malte) ajouter :

Malte-Suez (par Marseille ou par l'Italie), 13 fr. 25.

Page 41. — **Portugal.** — Voie Angleterre, substituer 0 fr. 585 à 0 fr. 59.

Page 42. — Saint-Paul-de-Loanda. — 2^e colonne, après « Malte-Madère » (Câble de Marseille à Malte) ajouter :

Malte-Suez (par Marseille ou par l'Italie), 13 fr. 25.

Page 54. — Province d'Angola. — Supprimer les indications des colonnes 2, 3, 4, 5, 6, 7, 8, 9, 10, et 11 et inscrire dans la colonne des observations : « Voir régime européen page 34 ».

Page 54. — Benguela. — Supprimer la taxe inscrite dans la 2^e colonne.

Page 55. — Mossamedès. — Supprimer la taxe inscrite dans la 2^e colonne.

Page 57. — Entre « Terre-Neuve (Île de) » et « Vancouver (Île de) » intercaler :

| | | | | |
|---------------------------------------|-------------------|-------------------|-------------------|-------------------|
| 1 | 2 | 3 | 4 | 5 |
| Turk's Island (ou îles de Turk) . . . | 3 ^f 75 | 3 ^f 75 | 3 ^f 75 | 3 ^f 75 |

Pages 60 et 61. — Mexique. — La voie du Texas est provisoirement fermée. Les taxes indiquées dans le tarif pour cette voie doivent cesser d'être appliquées. Par suite, la voie Galveston redevient voie normale.

Pages 60 et 61. — Mexique. — Avant « Cadereyta-Jiminez (Nuevo-Léon) » inscrire : « Altar » et « Banamichi ».

En regard de ces deux bureaux inscrire la taxe de 1 fr. 90 dans la colonne 3 (voie Galveston).

Substituer la taxe de 1 fr. 90 à celle qui est inscrite dans la 3^e colonne (voie Galveston) en regard des bureaux suivants : **Chihuahua, Guaymas, Hermosillo, Matamoros (Tamaulipas), Monterey, Sabinas, Saltillo, Sanz.**

Substituer la taxe de « 3 fr. 25 » à celle qui est inscrite dans la 3^e colonne (voie Galveston) en regard des autres bureaux du Mexique, excepté **Mexico, Tampico, Veracruz**, dont la taxe (3 fr. 15) ne change pas.

Au lieu de **Mexico-City, Chihuahua-City, Veracruz-City**, lire : **Mexico, Chihuahua et Veracruz.**

(Confirmation des circulaires n^{os} 10088 et 11825 des 9 et 16 février 1898.)

Page 70. — Télégrammes spéciaux. — Supprimer « D^{**}. „par les voies du Sud.»

Remplacer les pages 62 et 63 par les suivantes qui contiennent les taxes indiquées par les circulaires n^{os} 5207 du 21 janvier et 9136 du 5 février et annuler les pages 64 et 65.

III.

AMÉRIQUE CENTRALE.

Voir la note A, page 57.

Taxes par les voies du Nord.

(Les taxes par les voies du Sud sont indiquées page 66.)

| PAYS. | VOIE Haïti (*) | VOIE Bermudes (*) | VOIE Key-West-Haïti (*) | VOIE Key-West-Jamaïque (*) | VOIE Galveston-Haïti (*) | VOIE Galveston-Jamaïque Porto-Rico (*) | TÉLÉGRAMMES SPÉCIAUX. | OBSERVATIONS. |
|--|--------------------------------|--------------------------------|---------------------------------|--------------------------------|--------------------------|--|-----------------------|---|
| 1 | 2 | 3 | 4 | 5 | 6 | 7 | 8 | 9 |
| Antilles ou Indes occidentales (1). | | | | | | | | |
| Antigua..... | 9 ^f 25 ^c | 5 ^f 75 ^c | 12 ^f 05 ^c | 5 ^f 75 ^c | " | 16 ^f 80 ^c | | (*) Cette mention peut être précédée de l'une des indications, PC, Commercial, Anglo, Direct Cable, Western Union. |
| Barbades..... | 9 75 | 6 25 | 13 85 | 6 25 | " | 17 00 | | |
| Havane..... | 5 95 | " | " | 4 40 | " | 14 90 | | |
| Cienfuegos..... | 5 95 | " | " | 4 40 | " | 13 85 | | |
| Aguados de Pesajeros..... | 5 95 | " | " | 4 40 | " | 15 10 | | |
| Caibarien, Camajuani..... | 5 95 | " | " | 4 40 | " | 15 10 | | |
| Corralillo..... | 5 95 | " | " | 4 40 | " | 15 10 | | |
| Pomento, Guaracabulla.... | 5 95 | " | " | 4 40 | " | 15 10 | | |
| Isabela de Sagua, Las Cruces | 5 95 | " | " | 4 40 | " | 15 10 | | |
| Los Abreus, Placetas..... | 5 95 | " | " | 4 40 | " | 15 10 | | |
| Quemado de Guines..... | 5 95 | " | " | 4 40 | " | 15 10 | | |
| Remedios, Rodas, Sagua- la-Grande..... | 5 95 | " | " | 4 40 | " | 15 10 | | |
| Santa Clara, Santo Domingo | 5 95 | " | " | 4 40 | " | 15 10 | TC. | |
| Sierra Morena, Yaguajay.. | 5 95 | " | " | 4 40 | " | 15 10 | PC. | |
| Yaguaramas..... | 5 95 | " | " | 4 40 | " | 15 10 | RP. | |
| Casilda, Condado, Trinidad | 5 95 | " | " | 4 70 | " | 13 75 | Poste. | |
| Sancti Spiritus, Tunas de Zaza..... | 5 95 | " | " | 4 90 | " | 13 55 | Langage secret. | |
| Chambas, Ciego de Avila, Dominguez, Lucaro, Mo- ron, Piedras, San Nicolas. | 5 95 | " | " | 5 20 | " | 13 45 | | |
| Puerto Principe, Santa- Cruz-del-Sur..... | 5 95 | " | " | 5 45 | " | 13 25 | | |
| Bayamo, Manzanillo..... | 5 95 | " | " | 5 75 | " | 13 15 | | |
| Santiago (4)..... | 5 00 | 5 00 | " | 5 00 | " | 12 30 | | |
| Caimanera (3) (4)..... | 5 00 | " | " | " | " | 15 10 | | |
| Guantanamo (3) (4)..... | 5 00 | " | " | " | " | 15 10 | | |
| Autres bureaux..... | 5 95 | " | " | 4 80 | " | 15 10 | | |
| Cuba (2) | | | | | | | | |
| Curaçao..... | 8 40 | " | 8 40 | 17 00 | 17 90 | 21 45 | | |
| Dominique..... | 9 05 | 5 55 | 12 15 | 5 55 | " | 15 95 | | |
| Grenade..... | 9 65 | 6 15 | 12 75 | 6 15 | " | 16 90 | | |
| Guadeloupe..... | 8 40 | 8 10 | 8 40 | 8 40 | 17 60 | 15 65 | | |

(1) Lorsqu'il existe plusieurs stations télégraphiques dans une colonie (comme par exemple dans l'île de Cuba, à la Guadeloupe, à la Martinique, etc.), le nom de la colonie ne suffit pas pour assurer la remise des télégrammes. Les expéditeurs doivent être invités à insérer dans l'adresse le nom de la station télégraphique de destination. A défaut de cette indication, les télégrammes ne sont acceptés qu'aux risques des expéditeurs. Mention de cette réserve doit être faite sur la minute par l'agent taxateur et, autant que possible, contresignée par l'expéditeur ou par son mandataire.

(2) Les télégrammes pour Cuba ne doivent porter, selon le cas, que « voie Haïti » ou « voie Bermudes (pour Santiago) » ou « voie Key-West ».

(3) Pour les télégrammes à destination des bureaux de Caimanera et Guantanamo à transmettre par la voie « Key-West-Jamaïque », percevoir outre une taxe principale égale à celle de Santiago une taxe supplémentaire de 5 fr. 20 par télégramme pour les dix premiers mots et une taxe de 1 fr. 05 par mot à partir du onzième mot.

(4) Pour les télégrammes portant l'indication « voie Anglo », la taxe est de 5 fr. 95.

Taxes par les voies du Nord. (Suite.)

(Les taxes par les voies du Sud sont indiquées page 66.)

| PAYS. | VOIE Haïti (*) | VOIE Bermudes (*) | VOIE Key-West-Haïti (*) | VOIE Key-West-Jamaïque (*) | VOIE Galveston-Haïti (*) | VOIE Galveston-Jamaïque Porto-Rico (*) | TÉLÉGRAMMES SPÉCIAUX. | OBSER- VATIONS. | |
|--|--------------------------------|--------------------------------|--------------------------------|----------------------------------|---------------------------------|--|--------------------------|---|--|
| 1 | 2 | 3 | 4 | 5 | 6 | 7 | 8 | 9 | |
| Antilles ou Indes occidentales (1). | | | | | | | | | |
| Jamaïque (2)..... | 7 ^f 30 ^c | 3 ^f 75 ^c | " | 3 ^f 75 ^c | " | 11 ^f 55 ^c | | (*) Cette mention peut être précédée de l'une des indications, RF, Commercial, Anglo, Direct Cable, Western Union. | |
| Marie Galante..... | 8 70 | " | 8 ^f 70 ^c | 8 70 | 18 ^f 05 ^c | 16 15 | | | |
| Martinique..... | 8 10 | 8 10 | 8 10 | 8 10 | 17 60 | 15 65 | | | |
| Porto-Rico..... | 10 85 | 7 30 | 14 55 | 7 30 | " | 15 85 | | | |
| Saint-Christophe (Saint-Kitts)..... | 9 65 | 6 45 | 13 40 | 6 45 | " | 16 90 | | | |
| Sainte-Croix..... | 10 30 | 6 80 | 14 05 | 6 80 | " | 16 25 | | | |
| République d'Haïti (3). | Môle-Saint-Nicolas | 6 70 | " | 6 70 | 16 45 | 14 90 | 20 95 | | TC. PG. RP. Poste. Langage secret. |
| | Cap Haïtien..... | 6 70 | " | 6 70 | 16 45 | 16 25 | 20 95 | | |
| | Port-au-Prince.... | 6 70 | " | 6 70 | 16 45 | 16 25 | 20 95 | | |
| | Autres bureaux.... | 9 30 | " | 9 30 | 19 05 | 18 85 | 23 55 | | |
| République dominicaine (île d'Haïti)..... | 8 40 | " | 8 40 | 15 85 | 17 50 | 20 30 | | | |
| Sainte-Lucie..... | 9 45 | 5 95 | 12 55 | 5 95 | " | 16 05 | | | |
| Saintes (Îles des)..... | 8 10 | " | 8 10 | 8 10 | 17 60 | 15 65 | | | |
| Saint-Thomas..... | 10 00 | 6 45 | 13 75 | 6 45 | " | 15 95 | | | |
| Saint-Vincent..... | 9 50 | 5 95 | 12 60 | 5 95 | " | 16 35 | | | |
| Trinité..... | 10 10 | 6 55 | 13 25 | 6 55 | " | 17 50 | | | |
| Turk's Islands (ou Îles de Turk) (4)..... | " | " | " | 4 | " | " | | | |

(1) Lorsqu'il existe plusieurs stations télégraphiques dans une colonie (comme par exemple dans l'île de Cuba, à la Guadeloupe, à la Martinique, etc.), le nom de la colonie ne suffit pas pour assurer la remise des télégrammes. Les expéditeurs doivent être invités à insérer dans l'adresse le nom de la station télégraphique de destination. A défaut de cette indication, les télégrammes ne sont acceptés qu'aux risques des expéditeurs. Mention de cette réserve doit être faite sur la minute par l'agent taxateur et, autant que possible, contresignée par l'expéditeur ou par son mandataire.

(2) La mention de voie à indiquer pour la Jamaïque est simplement « voie Haïti » ou « voie Bermudes » ou « voie Key-West ».

(3) Pour les localités situées dans l'intérieur de la République d'Haïti et qui sont desservies par poste à partir des bureaux télégraphiques de Port-au-Prince, de Cap Haïtien et de Môle Saint-Nicolas, on doit percevoir en sus de la taxe télégraphique de l'un de ces trois bureaux, suivant le cas, une taxe supplémentaire de 1 fr. 25 par télégramme pour transport postal. L'adresse doit être précédée de la mention « Poste » et se terminer par le nom du bureau télégraphique d'arrivée.

(4) Voir Amérique britannique, page 57.

Remplacer la page 67 par la page ci-après qui contient la taxe indiquée par la circulaire n° 9136, du 5 février, pour l'isthme du Panama.

Voir la note A, page 57.

| PAYS. | Voies du Nord. | | | Voies du Sud. | | TÉLE-GRAMMES spéciaux. | OBSERVATIONS. |
|-------------------------------|---------------------|----------------------|------------------------------------|---|---|--|-------------------------------------|
| | VOIE Ber-mudes. (*) | VOIE Gal-veston. (*) | VOIE Key-West-Jamaïque-Panama. (*) | VOIES Espagne-Lisbonne-Per-nambouc-Valpa-raïso. | VOIE Marseille-Barcelone-Lisbone-Per-nambouc-Valpa-raïso. | | |
| 1 | 2 | 3 | 4 | 5 | 6 | 7 | 8 |
| Bahama (Iles de)..... | " | " | " | " | " | " | } Voir Amérique britannique, p. 57. |
| Bermudes (ILES)..... | " | " | " | " | " | " | |
| Costa Rica (1)..... | " | 5 ^f 20 | 12 ^f 70 | 33 ^f 24 | 33 ^f 54 | | |
| Guatémala (1) | San José... | 3 85 | 13 05 | 34 49 | 34 69 | | |
| | Autres bureaux... | 4 20 | 13 05 | 34 39 | 34 69 | | |
| Honduras (1)..... | " | 4 70 | 13 05 | " | " | | |
| Nicaragua. | San Juan del Sur... | 4 90 | 12 70 | 32 69 | 33 29 | } TC. PC. RP. Poste Langage secret. | |
| | Autres bureaux... | 5 20 | 12 70 | 33 24 | 33 54 | | |
| Panama (Isthme de) (2) | 6 ^f 25 | 6 25 | 6 25 | 14 84 | 15 14 | | |
| Salvador.. (3) | La Libertad. | 4 40 | 13 05 | 34 14 | 34 44 | | |
| | Autres bureaux... | 4 70 | 13 05 | 34 39 | 34 69 | | |

(*) Cette indication peut être précédée de l'une des indications : **RPC**, **Anglo**, **Commercial**, **Direct-Cable**, **Western-Union**.

(1) Les États de Costa-Rica, Guatémala (sauf en ce concerne les télégrammes à destination de San José) et de Honduras, se refusent à donner suite aux réclamations concernant la transmission ou la remise des télégrammes passant par leurs lignes, ainsi qu'à rembourser la taxe, dans quelque circonstance que ce soit. Les télégrammes pour ces pays ne peuvent donc être acceptés qu'aux risques des expéditeurs. Mention de cette réserve doit être faite sur la minute par l'agent taxateur et, autant que possible, contresignée par l'expéditeur ou par son mandataire.

(2) Les télégrammes pour Panama et Colon à transmettre par la voie des États-Unis et du Mexique doivent porter en préambule : *Voie Galveston*. La voie la plus directe est la voie Key-West pour laquelle aucune indication n'est nécessaire.

Les télégrammes pour l'Isthme de Panama, autres que ceux qui sont adressés à Panama et à Colon, ne doivent être acceptés qu'aux risques des expéditeurs. (Voir la note placée en tête de la page 35, sous le titre « Réclamations ».)

(3) Les télégrammes pour le Salvador, autres que ceux qui sont adressés à la Libertad, ne peuvent être acceptés qu'aux risques des expéditeurs. Mention de cette réserve doit être faite sur la minute par l'agent taxateur et, autant que possible, contresignée par l'expéditeur ou par son mandataire.

Page 22. — Remplacer les indications de cette page relatives aux voies du Nord par les indications suivantes qui reproduisent les taxes indiquées par les circulaires n^{os} 5207 du 21 janvier et 9136 du 5 février pour la Guyane anglaise.

| VOIES DU NORD. | | | | | | TÉLÉ- GRAMMES | OBSERVATIONS. | |
|---------------------------------|--------------------------------|--|--|--|---|------------------|--|--|
| (Brest, Le Havre ou Londres.) | | | | | | | | |
| VOIE Haïti. (*) | VOIE Ber- mudes. (*) | VOIE Key- West- Haïti. (*) | VOIE Key- West- Ja- maïque. (*) | VOIE Gal- veston- Haïti. (*) | VOIE Gal- veston- Ja- maïque- Porto- Rico. (*) | spé- ciaux. | | |
| GUYANE ANGLAISE. | | | | | | | | |
| (TOUS LES BUREAUX.) | | | | | | | | |
| 12 ^f 50 | 8 ^f 95 ^c | 15 ^f 60 ^c | 8 ^f 95 ^c | " | 19 ^f 60 ^c | | (*) Cette indi- cation peut être précédée de l'une des indications FD, Anglo, Commercial, Direct Cable, Western- Union. | |
| " | " | " | " | " | " | | | |
| " | " | " | " | " | " | | | |
| GUYANE FRANÇAISE. | | | | | | | | |
| (CAYENNE.) | | | | | | | | |
| 10 ^f 05 ^c | " | 13 ^f 35 ^c | 15 ^f 55 ^c | 19 ^f 70 ^c | " | | TC. PG. RP. Poste. Langage secret. | |
| (AUTRES BUREAUX.) | | | | | | | | |
| 10 ^f 25 ^c | " | 13 ^f 55 ^c | 15 ^f 75 ^c | 19 ^f 90 ^c | " | | | |
| " | " | " | " | " | " | | | |
| " | " | " | " | " | " | | | |
| " | " | " | " | " | " | | | |
| GUYANE HOLLANDAISE. | | | | | | | | |
| (TOUS LES BUREAUX.) | | | | | | | | |
| 9 ^f 65 ^c | " | 9 ^f 65 ^c | 9 ^f 65 ^c | 18 ^f 70 ^c | 17 ^f 90 ^c | | | |
| " | " | " | " | " | " | | | |
| " | " | " | " | " | " | | | |

Page 79. — 1^{re} colonne. — En face de « Chine » à droite, mettre l'indication (7) et remplacer le « Nota » du bas de la page par le renvoi (7).

Page 79. — Renvoi (7). — Substituer les taxes suivantes aux taxes actuelles :

| | | | |
|---------------------------|-------------------|---------------------------|--------------------|
| Voie Turquie - Bhamo.. | 9 ^f 50 | Voie Turquie - Singapore | |
| Voie Malte - Bhamo.... | 9 75 | - Indo-Chine (lignes | |
| Voie Russie - Bhamo... | 9 75 | terrestres)..... | 11 ^f 20 |
| Voie Turquie - Moulmein | | Voie Malte - Singapore - | |
| - Indo-Chine (lignes ter- | | Indo-Chine (lignes ter- | |
| restres)..... | 10 575 | restres)..... | 11 45 |
| Voie Malte - Moulmein - | | Voie Russie - Singapore - | |
| Indo-Chine (lignes ter- | | Indo-Chine (lignes ter- | |
| restres)..... | 10 825 | restres)..... | 11 45 |
| Voie Russie - Moulmein - | | | |
| Indo-Chine (lignes ter- | | | |
| restres)..... | 10 825 | | |

Page 87. — Supprimer le renvoi (2).

Page 87. — Taïti. — Remplacer l'indication (3) par l'indication (2).

Page 87. — Renvoi (3). — Remplacer l'indication (3) par l'indication (2).

En regard de tous les pays où se trouve la mention P C dans la colonne des télégrammes spéciaux, inscrire dans la même colonne la mention P C P.

Page 91. — Remplacer les indications de cette page par les indications suivantes :

TÉLÉGRAMMES DE PRESSE. (Suite.)

Les télégrammes de presse transmis par les câbles de la compagnie Western and Brazilian et par la voie de Madère peuvent être adressés à une agence de publicité sous la réserve que cette agence se soit préalablement entendue à ce sujet avec la compagnie susindiquée ou avec la compagnie « Brazilian Submarine » avec laquelle elle est en correspondance. (Voir pour les renseignements concernant la rédaction et la transmission des télégrammes de presse à tarif réduit la note A placée en tête de la page 88.)

| PAYS. | VOIE TÉNÉRIFFE-NORONHA. | | | | | | | | VOIE MADÈRE. | | | | | | | | OBSERVATIONS. |
|---|--|---|-------------------|------------------------------|--|---|-------------------|------------------------------|--------------------------------|---|-------------------|------------------------------|--------------------------------|---|-------------------|------------------------------|---------------|
| | CÂBLES | | | | LIGNES | | | | CÂBLES | | | | LIGNES | | | | |
| | Western and Brazilian par | | | | terrestres brésiliennes par | | | | Western and Brazilian par | | | | terrestres brésiliennes par | | | | |
| | Bordeaux (fil direct de Bordeaux à Cadix.) | Barcelone (câble de Marseille à Barcelone.) | l'Angleterre. (*) | Malte (câbles de Marseille.) | Bordeaux (fil direct de Bordeaux à Cadix.) | Barcelone (câble de Marseille à Barcelone.) | l'Angleterre. (*) | Malte (câbles de Marseille.) | l'Espagne (lignes terrestres.) | Barcelone (câble de Marseille à Barcelone.) | l'Angleterre (*) | Malte (câbles de Marseille.) | l'Espagne (lignes terrestres.) | Barcelone (câble de Marseille à Barcelone.) | l'Angleterre (*) | Malte (câbles de Marseille.) | |
| | 2 | 3 | 4 | 5 | 6 | 7 | 8 | 9 | 10 | 11 | 12 | 13 | 14 | 15 | 16 | 17 | 18 |
| AMÉRIQUE DU SUD. | | | | | | | | | | | | | | | | | |
| BRESIL. | | | | | | | | | | | | | | | | | |
| Pernambouc | | | | | 3 ^r 30 | 3 ^r 60 | | | 1 ^r 90 | 1 ^r 90 | 1 ^r 90 | 1 ^r 90 | | | | | |
| Bahia, Ceara, Maranhon, Para, Rio-de-Janeiro. | | | | | 3 80 | 4 10 | | | 1 90 | 1 90 | 1 90 | 1 90 | 4 ^r 60 | 4 ^r 90 | 5 ^r 20 | 5 ^r 20 | |
| Santa - Catarina, Santos, Rio-Grande-do-Sul. | | | | | 3 80 | 4 10 | | | 1 90 | 1 90 | 1 90 | 1 90 | 5 60 | 5 90 | 6 20 | 6 20 | |
| Aut. bureaux. (Régions du Nord et du centre . . . | | | | | 3 80 | 4 10 | | | | | | | 4 60 | 4 90 | 5 20 | 5 20 | |
| (Région du Sud | | | | | 3 80 | 4 10 | | | | | | | 5 60 | 5 90 | 6 20 | 6 20 | |
| CHILI. | | | | | | | | | | | | | | | | | |
| Conception, Valparaiso, Santiago, Coquimbo, Caldera, Antofagasta, Iquique, Pisagua, Arica | | | | | | | | | 1 90 | 1 90 | 1 90 | 1 90 | | | | | |
| PARAGUAY. — Tous les bureaux | | | | | 3 80 | 4 10 | | | | | | | | | | | |
| PÉROU. — Mollendo et Lima | | | | | | | | | 1 90 | 1 90 | 1 90 | 1 90 | | | | | |
| RÉPUBLIQUE ARGENTINE (1) | | | | | | | | | | | | | | | | | |
| (Buenos Aires | | | | | 3 80 | 4 10 | | | 1 90 | 1 90 | 1 90 | 1 90 | 6 10 | 6 40 | 6 70 | 6 70 | |
| (Autres bureaux | | | | | 3 80 | 4 10 | | | 3 35 | 3 35 | 3 35 | 3 35 | 6 10 | 6 40 | 6 70 | 6 70 | |
| URUGUAY (1) | | | | | | | | | | | | | | | | | |
| (Montevideo | | | | | | | | | 1 90 | 1 90 | 1 90 | 1 90 | 6 10 | 6 40 | 6 70 | 6 70 | |
| (Mercedes | | | | | 3 80 | 4 10 | | | | | | | | | | | |
| (Paysandu | | | | | | | | | | | | | | | | | |
| (Salto | | | | | | | | | | | | | | | | | |
| (Autres bureaux | | | | | 3 80 | 4 10 | | | | | | | 6 10 | 6 40 | 6 70 | 6 70 | |

(*) Les télégrammes de presse à tarif réduit transmis par la voie d'Angleterre doivent contenir, outre l'indice z placé en tête, le mot « Presse » placé à la fin du préambule et non taxé.

(1) Voir page 93, les taxes afférentes à la transmission par les voies du Nord. Ces taxes sont dans certains cas moins élevées que celles qui sont indiquées au présent tableau.

Cartes du réseau international.

19° Notification.

Carte de l'Europe et planisphère. — Relier **Vigo** (Espagne) à **Gibraltar** par un trait noir figurant un câble sous-marin et inscrire sur ce câble l'indication « 24 ».

Carte de la Méditerranée. — De **Gibraltar**, tracer un trait noir figurant un câble sous-marin, en suivant la direction de ceux qui aboutissent à **Lisbonne**, et indiquer par une flèche que ce câble aboutit à **Vigo**. Inscrire, en outre, sur ledit câble l'indication « 24 ».

Carte de l'Afrique. — De **Gibraltar**, tracer un trait noir figurant un câble, en suivant la direction de **Vigo**, et inscrire sur ce câble l'indication « 24 ».

Carte de l'Amérique du Nord et planisphère. — Au lieu de « I. Bermude », lire « I. Bermudes ».

Carte de l'Amérique du Nord et planisphère. — Entre les îles « Acklins » et « Mariguana », tracer trois petites îles et inscrire la dénomination « **Turk's Island** ».

Relier les îles « **Bermudes** » à « **Turk's Island** » et à la « **Jamaïque** » par un trait noir figurant un câble sous-marin. Sur ce câble, inscrire l'indication « 49 ».

Dans la légende, ajouter les indications suivantes :

« 49 Direct West India câble C° »

Carte de l'Amérique centrale et Antilles. — Entre les îles « Acklins » et « Mariguana », tracer trois petites îles et inscrire la dénomination « **Turk's Island** ».

Relier la « **Jamaïque** » à « **Turk's Island** » par un trait noir figurant un câble sous-marin et continuer le tracé de ce câble après « **Turk's Island** » vers le Nord-Est en indiquant par une flèche qu'il aboutit aux îles **Bermudes**. Sur ledit câble inscrire l'indication « 49 ».

Dans la légende, ajouter les indications suivantes :

« 49 Direct West India câble C° »

Carte de l'Amérique centrale et Antilles. — Au Sud de la **Guadeloupe**, tracer trois petites îles près de la côte et inscrire la dénomination « **I. des Saintes** ». Réunir les îles des Saintes à la **Guadeloupe** par un trait noir figurant un câble. Sur ce câble, inscrire l'indication « 41 ».

Carte de l'Asie, de l'Océanie et planisphère. — **Îles Philippines** — Inscrire la dénomination « **Zebu** » à côté de l'île qui se trouve près de « **Negros** ».

Réunir par un trait noir figurant un câble les îles **Luçon** (**Manille**), **Pancey**, **Negros** et **Zebu**. Sur ce câble, inscrire l'indication « 26 ».

Au Nord de l'île de **Sumatra**, tracer une petite île près de la côte et inscrire la dénomination « **I. Weh** ». Relier l'île **Weh** à **Sumatra** par un trait noir figurant un câble.

Inscrire la dénomination « **I. Lombok** » à côté de l'île qui se trouve près de **Bali** et réunir l'île **Bali** à l'île **Lombok** par un trait noir figurant un câble.

Tableau horaire. — Substituer les indications suivantes aux indications actuelles :

RÉGIME EUROPÉEN.

Méridien et heure adoptés.

Allemagne. — Heure de l'Europe centrale. Méridien de Stargard (Poméranie).

Autriche. — Le temps du dépôt, de la transmission, et de la remise des télégrammes ainsi que de la durée du service des bureaux établis aux gares est indiqué d'après l'heure du fuseau horaire de l'Europe centrale. Par contre, pour la durée du service de tous les autres bureaux, on applique l'heure de Vienne, en avance de 5 minutes 21 secondes sur le temps de l'Europe centrale.

Belgique. — Méridien de Greenwich.

Bosnie-Herzégovine. — Heure du fuseau horaire de l'Europe centrale.

Bulgarie. — Temps moyen de l'Europe orientale.

Danemark. — Temps de l'Europe centrale (15° à l'est de Greenwich).

Espagne. — Méridien de Madrid.

France. — Heure du méridien de Paris.

Grande-Bretagne. — Heure du méridien de Greenwich.

Grèce. — Heure du méridien d'Athènes.

Hongrie. — Sous tous les rapports, heure du fuseau horaire de l'Europe centrale.

Italie. — Heure du méridien 15° est de Greenwich (temps moyen de l'Europe centrale), pour tous les bureaux de l'État. Le méridien de Massaouah (2 h. 37 m. E. de Greenwich) pour les bureaux italiens d'Afrique.

Luxembourg. — Heure de l'Europe centrale.

Norvège. — Le temps de l'Europe centrale (méridien 15° à l'est de Greenwich).

Pays-Bas. — Méridien de Greenwich.

Portugal. — Méridien de Lisbonne (Real Observatorio astronomico).

Roumanie. — Méridien de Bucarest.

Russie. — Méridien de Saint-Petersbourg.

Suède. — Méridien situé à une distance de 3° de longitude à l'ouest de Stockholm et de 15° 3' 47" E. de Greenwich.

Suisse. — Temps moyen de l'Europe centrale.

Tunisie. — Temps de Paris.

Turquie, y compris l'Algérie, l'Yémen et la Tripolitaine. — Temps de Sainte-Sophie à Constantinople (au méridien de Paris il faut ajouter 1 h. 46' 35" pour obtenir celui de Sainte-Sophie).

RÉGIME EXTRA-EUROPEEN.

Australie méridionale. — Neuf heures à l'est de Greenwich.

Cap de Bonne-Espérance. — Trente minutes à l'est de Greenwich, temps uniforme du Cap.

Cochinchine. — Méridien de Saïgon.

Égypte. — Heure moyenne du Caire (méridien de la grande pyramide).

Indes britanniques (et Birmanie). — Heure moyenne de Madras, 5 h. 21' en avance sur le méridien de Greenwich.

Indes néerlandaises. — Heure et méridien de Batavia, $106^{\circ} 48' 37,05''$ à l'est de Greenwich.

Queensland. Le temps moyen adopté est celui de 150° méridien à l'est de Greenwich, soit 9 h. 30' 5" en avance sur Berne.

Sénégal. — Temps moyen du lieu pris en rade de Dakar.

Victoria. — Dix heures à l'est de Greenwich.

COMPAGNIES PRIVÉES.

Commercial Cable. — Heure de Greenwich pour les Iles britanniques. Heure de Paris pour la France. Heure « Standard » pour l'Amérique du Nord.

Direct Spanish telegraph. — Temps moyen des pays dans lesquels ses bureaux sont situés.

Grande Compagnie des télégraphes du Nord. — Se conforme, en Europe, aux dispositions adoptées par les États dans lesquels sont situés ses bureaux. Méridien de Shanghai pour ses bureaux de l'Extrême-Orient, Hongkong, Amoy, Foochow, Shanghai, Nagasaki et Wladiwostock.

Halifax and Bermudas Cable. — Temps des Bermudes, différant de 4 h. 19' 24" de l'heure de Greenwich.

Indo european telegraph. — Méridien de Greenwich.

HORAIRE DES TERRITOIRES NON SOUMIS À LA CONVENTION, EN RELATIONS DIRECTES AVEC LES OFFICES EXTRA-EUROPÉENS.

(Art. IV, §§ 5 à 7.)

La Russie fait régler les horloges des bureaux sur le méridien de Saint-Pétersbourg.

L'Australie méridionale a adopté pour tous les bureaux l'heure du 135° méridien.

Le Cap de Bonne-Espérance fait connaître que l'Administration de Rhodesia (British South Africa C^o), l'État libre d'Orange et la République sud-africaine (Transvaal) observent le temps uniforme du Cap, c'est-à-dire 30' à l'est de Greenwich.

La Cochinchine fait connaître que l'heure du Tonkin est réglée par le méridien d'Hanoi.

Le Cambodge, le Bas-Laos et l'Annam adoptent l'heure locale de la Cochinchine, ainsi que la Compagnie Eastern Extension pour son bureau du cap Saint-Jacques.

L'Égypte a adopté le temps moyen méridien de la grande pyramide.

Les Indes britanniques sont reliées au réseau chinois par Bahmo et Mouleïn. Les horloges sont réglées sur l'heure locale.

Aux Indes néerlandaises, les bureaux de la Compagnie Eastern Extension à Batavia, Banjoewangi et Medan adoptent l'heure de Batavia ($106^{\circ} 48' 37,05''$ à l'est de Greenwich).

Le Queensland adopte la même heure que la Nouvelle-Galles du Sud. La Nouvelle-Calédonie est de 1 h. 12' en avance sur Queensland.

Pour le **Sénégal**, tous les bureaux ont la même heure, qui est celle de la rade de Dakar.

Victoria n'est relié à aucun État qui ne fasse partie de l'Union. Son heure est celle de Melbourne.

La Compagnie **Commercial Cable** déclare que les horloges des bureaux sont réglées sur l'heure locale.

La **Grande Compagnie des télégraphes du Nord** déclare l'heure du méridien de Shanghai pour ses bureaux dans l'Extrême-Orient : Kongkong, Amoy, Foochow, Shanghai, Nagasaki et Wladiwostock.

DIVISION DU MATÉRIEL ET DE L'EXPLOITATION ÉLECTRIQUE. — 1^{er} BUREAU.
CORRESPONDANCES TÉLÉGRAPHIQUES.

Franchises télégraphiques.

En vertu d'un arrêté ministériel en date du 31 mars 1898, il y a lieu d'apporter les modifications suivantes à l'état général des franchises télégraphiques. Page 31 (ancienne édition) et page 37 (nouvelle édition).

MINISTÈRE DES FINANCES.

Tunisie.

Ajouter :

Agent comptable du Trésor { Limitée à la correspondance de service urgente échan-
français à Tunis. } gée avec le Ministre des finances.

Supprimer les indications relatives à la franchise du payeur général de la brigade d'occupation en Tunisie avec le Ministre des finances.

En vertu d'un arrêté ministériel en date du 31 mars 1898, il y a lieu de modifier comme suit les indications relatives à la franchise accordée aux trésoriers-payeurs, aux receveurs des contributions diverses et aux payeurs particuliers en Algérie, par l'arrêté du 13 juillet 1897.

MINISTÈRE DES FINANCES.

Algérie.

Substituer à la franchise actuelle des trésoriers-payeurs, des receveurs des contributions diverses et des payeurs particuliers, la suivante :

Trésoriers-payeurs. { Limitée, pour la France, à la correspondance de service urgente adressée au Ministère des finances.
En Algérie :
1° Aux payeurs particuliers du département;
2° Aux agents de la trésorerie chargés de missions spéciales pour les questions relatives à l'exécution de celles-ci;
3° Aux receveurs des contributions diverses de leur département;
4° Pour la comptabilité de la guerre, aux intendants ou sous-intendants, aux directeurs du génie, de l'artillerie et des poudreries.

| | |
|--|---|
| Payeurs particuliers..... | } Limitée à la correspondance de service urgente adressée : 1° Au trésorier-payeur du département; 2° Aux receveurs des contributions diverses de leur circonscription. |
| Agents de la Trésorerie chargés de missions spéciales..... | |
| Receveurs des Contributions diverses..... | } Limitée à la correspondance relative à l'exécution de leurs missions adressée au trésorier-payeur dont ils relèvent. |
| | |
| | } Limitée à la correspondance de service urgente adressée : 1° Au trésorier-payeur du département; 2° Aux payeurs particuliers de leur circonscription. |
| | |

En vertu d'un arrêté ministériel du 31 mars 1898, il y a lieu d'apporter les modifications suivantes à l'état général des franchises télégraphiques.

Page 67 (ancienne édition) et page 89 (nouvelle édition).

MINISTÈRE DE LA MARINE.

Algérie et Tunisie.

Remplacer les indications relatives à la franchise des commissaires de l'inscription maritime en Algérie par la suivante :

| | | |
|--|--|---|
| Les commissaires de l'inscription maritime en Algérie. . . | } Limitée aux communications de service urgentes adressées : | 1° Au Ministre de la marine et au commandant de la marine à Alger; |
| | | 2° A leurs collègues des quartiers maritimes et aux chefs des parquets des tribunaux de France et d'Algérie, relativement aux affaires déferées à la justice des tribunaux maritimes commerciaux; |
| | | 3° Dans les limites de leur circonscription, aux commandants d'escadres, de divisions et de bâtiments de l'État, aux syndics préposés de l'inscription maritime, aux guetteurs; |
| | | 4° Pour les communications urgentes relatives au service du rappel et de la mobilisation des inscrits et des réservistes de l'armée de mer, à leurs collègues et aux commandants de gendarmerie de France et d'Algérie, ainsi qu'aux commandants des dépôts des équipages de la flotte des cinq ports militaires; |
| | | 5° Le commissaire de l'inscription maritime d'Alger seulement, pour les communications de service urgentes avec les commandants des bureaux de recrutement de France et d'Algérie. |

En vertu d'un arrêté administratif en date du 13 avril 1898, il y a lieu d'apporter les modifications suivantes à l'état général des franchises télégraphiques.

Page 45 (ancienne édition) et page 59 (nouvelle édition).

MINISTÈRE DE L'INSTRUCTION PUBLIQUE ET DES BEAUX-ARTS.

Substituer à la franchise actuelle des recteurs d'académie la suivante

Limitée aux communications de service urgentes adressées dans l'étendue de leur ressort :

- 1° Aux Ministres;
- 2° Aux préfets;
- 3° Aux inspecteurs d'académie;
- 4° Aux proviseurs des lycées et aux principaux des collèges;
- 5° Aux directrices des lycées et des collèges de jeunes filles;
- 6° Aux directeurs et directrices d'écoles normales primaires;
- 7° En outre, les recteurs des académies de Lille, de Paris et de Grenoble sont autorisés à correspondre respectivement avec les directeurs des écoles professionnelles d'Armentières, de Vierzon et de Voiron.

Les recteurs d'académie.

DIVISION DE L'EXPLOITATION POSTALE. — 3^e BUREAU.
CORRESPONDANCE POSTALE ÉTRANGÈRE.

Addition à la Nomenclature des bureaux de poste coloniaux.

Les agents sont invités à inscrire à son ordre alphabétique, à la liste des bureaux de poste coloniaux qui figure aux pages 535 et suivantes de l'annexe n° 10 au *Bulletin mensuel* du mois d'août 1896, le bureau de Prey-Veng (Cambodge).

DIVISION DE L'EXPLOITATION POSTALE. — 3^e BUREAU.
CORRESPONDANCE POSTALE ÉTRANGÈRE.

Nomenclature des bureaux de poste serbes.

Les agents sont invités à inscrire, à son ordre alphabétique, à la nomenclature des bureaux serbes, qui figure à la page 613 de l'Annexe n° 10, au *Bulletin mensuel* du mois d'octobre 1895, le bureau de Arilye qui participe au service international des mandats de poste.

DIVISION DE L'EXPLOITATION POSTALE. — 3^e BUREAU.
CORRESPONDANCE POSTALE ÉTRANGÈRE.

Liste des journaux belges.

Les agents sont invités à apporter les modifications ci-après à la liste des journaux belges. (Édition d'avril 1897.)

2^e SUPPLÉMENT À LA LISTE DES JOURNAUX BELGES.
(Édition d'avril 1897.)

| TITRES DES JOURNAUX, REVUES OU RECUEILS, avec indication du bénéficiaire du mandat d'abonnement. 1 | LIEU de publica- tion. 2 | PÉRIO- DICITÉ. 3 | PÉRIODE d'abonne- ment. 4 | SOMME à verser par l'abonné 5 | MONTANT du mandat. 6 | DROIT. 7 | OBSER- VATIONS. 8 |
|--|--------------------------------------|------------------------|--|--|---------------------------------|------------------------------|---|
| | | | | fr. c. | fr. c. | fr. c. | |
| 1 ^o JOURNAUX À INSCRIRE. | | | | | | | |
| <i>Annexes et avis de toutes les ventes notariales, judiciaires, volontaires et publiques, éditeur....</i> | Bruxelles. | hebdo- madaire. | 3 mois... 6 mois... 12 mois.. | 2 15 3 30 5 60 | 1 90 3 05 5 35 | 0 25 0 25 0 25 | (1) On ne délivre que des abonnements de 3, 6 ou 12 mois. |
| <i>Lecture illustrée, éditeur.</i> | Bruxelles. | hebdo- madaire. | 3 mois... 6 mois... 9 mois.. 12 mois.. | 1 75 3 00 4 20 5 50 | 1 50 2 75 3 95 5 25 | 9 25 0 25 0 25 0 25 | (1) |
| <i>Messenger de la garde d'honneur du Saint-Enfant-Jésus.....</i> | Anvers.... | mensuel.. | 12 mois.. | 2 25 | 2 00 | 0 25 | (1) On ne délivre pas d'abonnements de moins d'un an. |
| <i>Petite bibliothèque chrétienne, éditeur.....</i> | Bruxelles. | mensuel.. | 12 mois.. | 3 50 | 3 25 | 0 25 | (2) On ne délivre que des abonnements de 12 mois. |
| <i>Quotidien financier, éditeur.....</i> | Bruxelles. | 6 fois par semaine | 3 mois... 6 mois... 9 mois... 12 mois.. | 6 00 12 00 18 00 24 00 | 5 75 11 64 17 46 23 28 | 0 25 0 36 0 54 0 72 | (1) On ne délivre que des abonnements de 3, 6, 9 et 12 mois. |
| <i>Revue industrielle de Charleroi, éditeur.....</i> | Charleroi. | hebdo- madaire. | 6 mois... 12 mois.. | 9 50 18 00 | 9 20 17 46 | 0 30 0 54 | (1) Les abonnements partent du 1 ^{er} de chaque mois et ne peuvent être souscrits que pour 6 ou 12 mois. |
| <i>Technologie sanitaire, éditeur.....</i> | Bruxelles. | bi-mensuel. | 12 mois.. | 18 00 | 17 46 | 0 54 | (1) On ne délivre que des abonnements de 12 mois. |
| <i>Vlaamsche Volk, éditeur.</i> | Bruxelles. | hebdo- madaire. | 12 mois.. | 6 10 | 5 85 | 0 25 | (1) On ne délivre que des abonnements de 12 mois. |

(1) Remise à charge de l'éditeur.

(2) Remise à charge de l'abonné.

| TITRES DES JOURNAUX, REVUES OU RECUEILS, avec indication du bénéficiaire du mandat d'abonnement. 1 | LIEU de publica- tion. 2 | PÉRIO- DICITÉ. 3 | PÉRIODE d'abonne- ment. 4 | SOMME à verser par l'abonné 5 | MONTANT du mandat. 6 | DROIT. 7 | OBSER- VATIONS. 8 |
|--|--------------------------------------|--|------------------------------------|--|-------------------------------|-------------|--|
| | | | | fr. c. | fr. c. | fr. c. | |
| 2° JOURNAUX À MODIFIER. | | | | | | | |
| <i>Bulletin communal de Louvain</i> | Louvain.. | { 15 j. après chaque séance du conseil communal. | | | | | On ne délivre que des abonnements de 12 mois. |
| <i>Bulletin météorologique de l'observatoire royal de Belgique</i> | Bruxelles. | | | | | | Substituer les mentions « Les abon ^{ts} partent du 1 ^{er} de chaque mois, à celle qui figure dans la col. 8. » |
| <i>Deutsche Zeitung für Belgien</i> | Bruxelles. | | | | | | Ajouter au titre « avec la public. hebdo ^{re} Die Heimath en supplément. » |
| <i>Gazette van Brugge</i> | Bruges... | | | | | | Tous les abo ^{ts} doivent expirer le 31 décembre. |
| <i>Gazette de Mons</i> | Mons..... | | | | | | Biffer les indications se rapportant au terme de 3 m. et inscrire dans la col. 8 la ment. « On ne délivre que des abon ^{ts} de 6 ou 12 m. » |
| <i>Journal d'accouchements</i> .. | Liège.... | hebdo- madaire. | | | | | |
| <i>Journal de l'épicerie</i> | Verviers.. | bi-mensuel. | 12 mois.. | 2 45 | 2 20 | 0 25 | (1) On peut souscrire des abonnements dans le courant de l'année jusqu'au 31 décembre mais sans réduction de prix. |
| <i>Métropole. (Édition commerciale tirée sur papier blanc et contenant un supplément.)</i> | Anvers... | quotidien. | | | | | Les prix actuels ne sont pas modifiés et s'appliquent à chacune des deux éditions du journal |
| <i>Métropole. (Édition non commerciale tirée sur papier teinté et ne comportant pas de supplément.)</i> | Anvers... | quotidien. | | | | | |
| <i>Moniteur des finances</i> | Bruxelles. | bi-hebdo- madaire. | | | | | |

(1) Remise à charge de l'éditeur.

| TITRES DES JOURNAUX; REVUES OU RECUEILS, avec indication du bénéficiaire du mandat d'abonnement. 1 | LIEU de publica- tion. 2 | PÉRIO- DICITÉ. 3 | PÉRIODE d'abonne- ment. 4 | SOMME à verser par l'abonné 5 | MONTANT du mandat. 6 | DROIT. 7 | OBSER- VATIONS. 8 | |
|--|--------------------------------------|------------------------|------------------------------------|--|-------------------------------|-------------|---|------------------|
| <i>Néerlandia</i> | Gand..... | | | | | | Substituer la mention: « On ne délivre que des abonnements de 12 mois » à celle qui figure dans la colonne 8. | |
| <i>Recueil des lois et arrêtés royaux. (Éditions française ou française flamande)</i> | Bruxelles. | époque indéterminée. | 12 mois.. | 13 39 | 13 00 | 0 39 | | (²) |
| <i>Revue de l'Instruction publique en Belgique</i> | Bruxelles. | | | | | | | |
| 3° JOURNAUX À BIFFER. | | | | | | | | |
| <i>Age des familles</i> | Bruxelles. | | | | | | | |
| <i>Archives mensuelles de médecine et de chirurgie pratiques</i> | Bruxelles. | | | | | | | |
| <i>Bruxelles-Exposition, organe officiel illustré de l'Exposition de Bruxelles</i> | Bruxelles. | | | | | | | |
| <i>Correspondance bruxelloise</i> | Bruxelles. | | | | | | | |
| <i>Éclaircur financier et industriel</i> | Bruxelles. | | | | | | | |
| <i>Journal du centre</i> | Mons... | | | | | | | |
| <i>Journal des immeubles</i> ... | Bruxelles. | | | | | | | |
| <i>Journal de médecine</i> | Bruxelles. | | | | | | | |
| <i>Koophandel</i> | Anvers... | | | | | | | |
| <i>Petit bleu de l'Exposition</i> | Bruxelles. | | | | | | | |
| <i>Petit Économiste</i> | Bruxelles. | | | | | | | |
| <i>Presse médicale belge</i> | Bruxelles. | | | | | | | |
| <i>Rente</i> | Bruxelles. | | | | | | | |
| <i>Revue sociale et politique</i> | Bruxelles. | | | | | | | |
| <i>Revue vélocipédique belge</i> | Bruxelles. | | | | | | | |
| <i>Scheldegalm</i> | Anvers... | | | | | | | |
| <i>Semaine littéraire et artistique</i> | Bruxelles. | | | | | | | |
| <i>Société nouvelle, Revue internationale de sociologie, etc</i> | Bruxelles. | | | | | | | |
| <i>Tijd</i> | Bruxelles. | | | | | | | |
| <i>Union des Pêcheurs</i> | Bruxelles. | | | | | | | |
| <i>Vereeniging</i> | Gand.... | | | | | | | |
| <i>Vie contemporaine</i> | Bruxelles. | | | | | | | |
| (2) Remise à charge de l'abonné. | | | | | | | | |

DIVISION DE L'EXPLOITATION POSTALE. — 3^e BUREAU. — CORRESPONDANCE
POSTALE ÉTRANGÈRE.

Modifications à apporter à la liste des journaux suisses.

Les agents sont invités à apporter les modifications suivantes à la liste des journaux suisses :

| TITRES DES JOURNAUX, REVUES OU RECUEILS avec indication du bénéficiaire du mandat d'abonnement. 1 | LIEU de publica- tion. 2 | PÉRIODE d'abonne- ment. 3 | SOMME à verser par l'abonné 4 | MONTANT du mandat. 5 | DROIT. 6 | OBSERVATIONS. 7 |
|---|--------------------------------------|------------------------------------|--|-------------------------------|----------------------|--------------------|
| | | | fr. c. | fr. c. | fr. c. | |
| 1° NOUVEAUX JOURNAUX À AJOUTER. | | | | | | |
| <i>Agriculteur valaisan (L')....</i> | Saxon | 6 mois.. 12 mois.. | 3 50 6 00 | 3 00 5 50 | 0 50 0 50 | |
| <i>Bulletin commercial.....</i> | Genève | 3 mois.. 6 mois.. 12 mois.. | 2 25 3 75 7 00 | 1 75 3 25 6 50 | 0 50 0 50 0 50 | |
| <i>Feuille d'avis au Pied-du-Jura.</i> | Bière..... | 6 mois.. 12 mois.. | 3 60 6 20 | 3 10 5 70 | 0 50 0 50 | |
| <i>Gute Gesundheit</i> | Basel..... | 12 mois.. | 3 00 | 2 50 | 0 50 | |
| <i>Herold der Wahrheit.....</i> | Idem..... | 6 mois.. 12 mois.. | 2 50 4 00 | 2 00 3 50 | 0 50 0 50 | |
| <i>Internationale Monatschrift zur Bekämpfung der Frinksitten (Revue mensuelle interna- tionale contre la boisson).</i> | Idem..... | 12 mois.. | 6 00 | 5 50 | 0 50 | |
| <i>Journal d'Aubonne.....</i> | Morges | 3 mois.. 6 mois.. 12 mois. | 3 00 5 50 9 50 | 2 50 5 00 9 00 | 0 50 0 50 0 50 | |
| <i>Kriegsruf (Der).....</i> | Basel..... | 3 mois.. 6 mois.. 12 mois.. | 3 00 4 50 7 50 | 2 50 4 00 7 00 | 0 50 0 50 0 50 | |
| <i>Lausanne amusant.....</i> | Lausanne ... | 12 mois.. | 6 50 | 6 00 | 0 50 | |

| TITRES DES JOURNAUX, REVUES OU RECUEILS, avec indication du bénéficiaire du mandat d'abonnement. 1 | LIEU de publica- tion. 2 | PÉRIODE d'abonne- ment. 3 | SOMME à verser par l'abonné 4 | MONTANT du mandat. 5 | DROIT. 6 | OBSERVATIONS. 7 |
|--|--------------------------------------|------------------------------------|--|-------------------------------|----------------------|--------------------|
| | | | fr. c. | fr. c. | fr. c. | |
| <i>Libertà della Domenica</i> | Locarno..... | 3 mois.. 6 mois.. 12 mois.. | 2 50 3 50 5 50 | 2 00 3 00 5 00 | 0 50 0 50 0 50 | |
| <i>Réveil suisse (Le)</i> | Sauley..... | 12 mois.. | 4 00 | 3 50 | 0 50 | |
| <i>Rezia italiana (La)</i> | Bellinzona... | 3 mois.. 6 mois.. 12 mois.. | 2 80 4 00 7 00 | 2 30 3 50 6 50 | 0 50 0 50 0 50 | |
| <i>Schweizer Blätter für Spiritis- mus.</i> | Zürich..... | 3 mois.. 6 mois.. 12 mois.. | 3 00 5 50 10 50 | 2 50 5 00 10 00 | 0 50 0 50 0 50 | |
| <i>Schweizerische Hauditoren Zei- tung.</i> | Basel..... | 3 mois.. 6 mois.. 12 mois.. | 2 65 4 80 9 10 | 2 15 4 30 8 60 | 0 50 0 50 0 50 | |
| <i>Schweizerische Post-Karten- zeitung.</i> | Saanon..... | 12 mois.. | 3 70 | 3 20 | 0 50 | |
| <i>Timbrophile suisse (Le)</i> | Genève..... | 6 mois.. 12 mois.. | 1 40 2 00 | 0 90 1 50 | 0 50 0 50 | |
| <i>Tribune de Lausanne et Esta- fette, avec le supplément le Bulletin suisse.</i> | Lausanne.... | 3 mois.. 6 mois.. 12 mois.. | 8 00 14 50 27 85 | 7 50 14 00 27 00 | 0 50 0 50 0 85 | |
| <i>Valais romand</i> | Genève..... | 12 mois.. | 5 00 | 4 50 | 0 50 | |
| <i>Verlosung-Anzeiger der Neuen Basler Handelszeitung.</i> | Basel..... | 6 mois.. 12 mois.. | 3 30 5 60 | 2 80 5 10 | 5 50 0 50 | |
| <i>Voce del Popolo della Domenica</i> | Locarno..... | 12 mois.. | 5 00 | 4 50 | 0 50 | |
| 2 ^o CHANGEMENTS DE PRIX. | | | | | | |
| <i>Basellandschaftliche Zeitung.</i> | Liestal..... | 3 mois.. 6 mois.. 12 mois.. | 6 30 12 10 23 90 | 5 80 11 60 23 20 | 0 50 0 50 0 70 | |
| <i>Bundner Wochenzeitung</i> | Chur..... | 3 mois.. 6 mois.. 12 mois.. | 2 00 3 45 6 40 | 1 50 2 95 5 90 | 0 50 0 50 0 50 | |

| TITRES DES JOURNAUX, REVUES OU RECUEILS, avec indication du bénéficiaire du mandat d'abonnement. 1 | LIEU de publica- tion. 2 | PÉRIODE d'abonne- ment. 3 | SOMME à verser par l'abonné 4 | MONTANT du mandat. 5 | DROIT. 6 | OBSERVATIONS. 7 |
|--|--------------------------------------|------------------------------------|--|-------------------------------|-------------|---|
| | | | fr. c. | fr. c. | fr. c. | |
| <i>Cri de guerre (Le)</i> | Bâle | 3 mois.. | 3 00 | 2 50 | 0 50 | |
| | | 6 mois.. | 4 50 | 4 00 | 0 50 | |
| | | 12 mois.. | 7 50 | 7 00 | 0 50 | |
| <i>École (L')</i> | Lausanne ... | 12 mois.. | 8 00 | 7 50 | 0 50 | |
| <i>Freier Rätler et Bündner Nachrichten.</i> | Chur | 3 mois.. | 6 75 | 6 25 | 0 50 | |
| | | 6 mois.. | 13 00 | 12 50 | 0 50 | |
| | | 12 mois.. | 25 75 | 25 00 | 0 75 | |
| <i>Journal du district d'Avenches.</i> | Avenches.... | 6 mois.. | 5 20 | 4 70 | 0 50 | |
| | | 12 mois.. | 9 90 | 9 40 | 0 50 | |
| <i>Jura vandois</i> | Aubonne | 12 mois.. | 4 60 | 4 10 | 0 50 | |
| <i>Libertà (La)</i> | Locarno..... | 3 mois.. | 8 50 | 8 00 | 0 50 | |
| | | 6 mois.. | 16 00 | 15 50 | 0 50 | |
| | | 12 mois.. | 30 90 | 30 00 | 0 90 | |
| <i>Neue Bündner Zeitung</i> | Chur | 3 mois.. | 6 35 | 5 85 | 0 50 | } Biffer le tarif pour 2 expéditions par semaine. |
| | | 6 mois.. | 12 15 | 11 65 | 0 50 | |
| | | 12 mois.. | 24 00 | 23 30 | 0 70 | |
| <i>Schweizerisches Rathrdisches Volksblatt.</i> | Saint-Fider.. | 3 mois.. | 2 50 | 2 00 | 0 50 | |
| | | 6 mois.. | 4 20 | 3 70 | 0 50 | |
| | | 12 mois.. | 7 80 | 7 30 | 0 50 | |
| <i>Schweizerische Musikzeitung et Sängerbblatt.</i> | Zürich..... | 3 mois.. | 2 50 | 2 00 | 0 50 | |
| | | 6 mois.. | 4 50 | 4 00 | 0 50 | |
| | | 12 mois.. | 8 40 | 7 90 | 0 50 | |
| <i>Schweizerische Wochenschrift für Chemie und Pharmacie.</i> | Idem | 3 mois.. | 3 50 | 3 00 | 0 50 | |
| | | 6 mois.. | 6 50 | 6 00 | 0 50 | |
| | | 12 mois.. | 12 50 | 12 00 | 0 50 | |
| <i>Zürcher Anzeiger</i> | Idem | 3 mois.. | 2 40 | 1 90 | 0 50 | |
| | | 6 mois.. | 4 30 | 3 80 | 0 50 | |
| | | 12 mois.. | 8 10 | 7 60 | 0 50 | |

3° CHANGEMENTS DE TITRES ET DU LIEU DE PUBLICATION.

Chorwächter (Der), Gossan (Saint-Gall) au lieu de
Lichtensteig.
Limmat, Zürcher.

Morgenzeitung, Zürich.
Tribune de Lausanne et Estafette, sans le supplément
Bulletin suisse, Lausanne.

4° JOURNAUX À BIFFER.

Ami des instituteurs, Yverne.
Beobachter, Zürich.
Bregaglia, Bellinzona.
Conférence interparlementaire, Berne.

Feuille d'avis de Bière, Bière.
Graubündner Allgemeiner Anzeiger, Chur.
Ottener Tagwacht, Gröchen.
Schweizerischer Conditorblatt, Zürich.

DIVISION DE L'EXPLOITATION POSTALE. — 3^e BUREAU.
CORRESPONDANCE POSTALE ÉTRANGÈRE.
DIVISION DE LA COMPTABILITÉ. — 3^e BUREAU. — ARTICLES D'ARGENT.

Additions au Tarif international des Postes.

Les agents devront effectuer les additions suivantes au Tarif international :

Pages 53, 54 et 57, § 172, 173 et 180, sixième alinéa, ajouter « Pérou », après « dans les Indes néerlandaises ».

Pages 120 et 121, tableau IX (suite), intercaler entre la Perse et le Portugal, les indications suivantes :

| | | | | | | | |
|---------|--------------------------------|------------------|---------------------------------------|---------------------------|--|-----------------|---|
| Pérou.. | N° 1405 (mandat- carte): | 500 ^f | 25 ^c par 25 ^f . | Francs et centimes. | Sous enveloppe 1416 adressée au bureau de Lima. | 10 ^c | Arequipa, Callao, Chalo, Casma, Cuzco, Cajamarca, Chiclayo, Huaraz, Huacho, Huanu- cho, Ica, Lima, Moguegua, Pasco, Piura, Pinco, Tra- jello. |
|---------|--------------------------------|------------------|---------------------------------------|---------------------------|--|-----------------|---|

Pages 126 et 127, tableau X (suite), intercaler entre la Perse et le Portugal les indications suivantes :

| | | | | | | |
|---------|--------------|-------------|--|--|--|---|
| Pérou.. | Mandat-carte | 500 francs. | | | | Six mois à partir du pre- mier jour du mois qui suit celui de l'émission. |
|---------|--------------|-------------|--|--|--|---|

DIVISION DE L'EXPLOITATION POSTALE. — 3^e BUREAU.
CORRESPONDANCE POSTALE ÉTRANGÈRE.

Additions au Tarif international des Postes.

Les agents sont invités à compléter comme il suit les indications figurant aux tableaux V et V bis du Tarif international des Postes (pages 106 et 108), savoir :

Col. 1 — En regard de « Dahomey et dépendances » et après « Grand Popo, Whydah, Cotonon, Porto-Novo », inscrire: « Agoué, Dogha, Sagou, Zagnanado, Savalou, Carnotville ».

Ces bureaux sont, en effet, admis dès à présent à l'échange des lettres et boîtes de valeurs déclarées.

Il y a lieu d'inscrire l'annotation suivante au Tarif international, savoir :

Page 11, § 26, à la fin du premier alinéa, indiquer le renvoi suivant (4) à transcrire au bas de la page :

« (4) Les livres reliés ou non, la musique imprimée ou manuscrite, les gravures, « estampes et chromolithographies ne seront pas admis au tarif réduit, lorsqu'ils sont « à destination de l'Espagne. La législation douanière de ce pays interdit l'introduction « de ces objets par la voie de la poste. »

DIVISION DE L'EXPLOITATION POSTALE. — 3^e BUREAU.
CORRESPONDANCE POSTALE ÉTRANGÈRE.

Modifications à la Nomenclature des escales.

Les agents sont invités à porter les indications suivantes à la nomenclature G (édition de 1898), savoir :

En regard des numéros 13 (Ascension) et 191 (Sainte Hélène), inscrire les dates ci-après :

Col. 5. — 23 avril, 21 mai, 18 juin, 16 juillet, 13 août, 10 septembre;

Col. 5. — 2 et 29 juin, 27 juillet, 24 août, 21 septembre, 19 octobre.

En regard des numéros 178 (Shanghai) et 223 (Yokohama) *voie de Vancouver*, inscrire :

Col. 5. — 23 avril, 14 mai, 4 et 25 juin, 16 juillet, 6 et 27 août, 24 septembre, 22 octobre;

Col. 9. — 16 mai, 6 et 27 juin, 18 juillet, 8 et 29 août, 19 septembre, 10 octobre, 7 novembre.

En regard du numéro 193 (Saint-Jean-de-Terre-Neuve), inscrire :

Col. 14 et 28 mai, 11 et 25 juin, 9 et 23 juillet, 6 et 20 août, 3 et 17 septembre, 12 et 26 novembre, 10 et 24 décembre.

Dans le renvoi (B) qui figure au bas de la page 57, substituer, dans la parenthèse en italique, le mot « *samedi* » au mot « *mardi* ».

DIVISION DE L'EXPLOITATION POSTALE. — 3^e BUREAU. — CORRESPONDANCE
POSTALE ÉTRANGÈRE.

BÂTIMENTS EN PARTANCE

POUR LES COLONIES ET AUTRES PAYS D'OUTRE-MER.

NOTA. Le Sous-Secrétariat d'État des Postes et des Télégraphes fait tout ce qui est en son pouvoir pour connaître la date réelle du départ des bâtiments en partance pour les Colonies et autres pays d'outre-mer, mais il ne saurait affirmer cependant que les bâtiments ci-après désignés partiront exactement aux jours indiqués.

Les Directeurs sont autorisés à communiquer le présent tableau aux éditeurs de journaux qui seraient disposés à reproduire dans leurs feuilles les renseignements y contenus, comme étant de nature à intéresser le public.

St. signifie steamer ou bâtiment à vapeur. — V. signifie bâtiment à voiles. — C. signifie commerce.

| NUMÉROS d'ordre. | DESTINATIONS. | DATES des départs. | PORTS de départ. | NOMS des bâtiments. | NATURE des bâtiments. | CAPITAINES, armateurs ou agents. |
|--|----------------------------|-----------------------|---------------------|------------------------|-----------------------------|--|
| 1 | 2 | 3 | 4 | 5 | 6 | 7 |
| § 1^{er}. — Bâtiments partant des ports de France pour les colonies françaises (1). | | | | | | |
| 1 | La Pointe-à-Pitre | 15 mai.... | Le Havre.. | X..... | Voilier.... | H. Auger. |
| 2 | Saint-Pierre (Martinique). | 5..... | Idem..... | Bonne-Mère.... | Idem..... | D. Auger. |
| 3 | Idem..... | 30..... | Idem..... | X..... | Idem..... | Ambaud frères. |
| § 2. — Bâtiments partant des ports de France pour les pays étrangers faisant partie de l'Union postale (1). | | | | | | |
| 1 | Antofogasta..... | 23 mai.... | Le Havre.. | Cervantès..... | Steamer... | Lampport et Holt. |
| 2 | Arica..... | 23..... | Idem..... | Cervantès..... | Idem..... | Idem. |
| 3 | Bahia..... | 14..... | Idem..... | Caravellas..... | Idem..... | Chargeurs réunis. |
| 4 | Idem..... | 28..... | Idem..... | X..... | Idem..... | Idem. |
| 5 | Buenos-Ayres..... | 10..... | Idem..... | Santa-Fé..... | Idem..... | Idem. |
| 6 | Idem..... | 20..... | Idem..... | Corsica..... | Idem..... | Idem. |
| 7 | Idem..... | 30..... | Idem..... | X..... | Idem..... | Idem. |
| 8 | Cap Haïtien..... | 15..... | Idem..... | X..... | Idem..... | Ch. Tricot. |
| 9 | Idem..... | 30..... | Idem..... | X..... | Idem..... | Idem. |
| 10 | Caracas..... | 16..... | Idem..... | Polaria..... | Idem..... | Idem. |
| 11 | Idem..... | 31..... | Idem..... | X..... | Idem..... | Idem. |
| 12 | Carthagène..... | 16..... | Idem..... | Polaria..... | Idem..... | Idem. |
| 13 | Idem..... | 31..... | Idem..... | X..... | Idem..... | Idem. |
| 14 | Les Cayes..... | 4..... | Idem..... | Slavonia..... | Idem..... | Idem. |
| 15 | Colon..... | 4..... | Idem..... | Slavonia..... | Idem..... | Idem. |
| 16 | Coronel..... | 23..... | Idem..... | Cervantès..... | Idem..... | Lampport et Holt. |
| 17 | Coquimbo..... | 23..... | Idem..... | Cervantès..... | Idem..... | Idem. |
| 18 | Curaçao..... | 16..... | Idem..... | Polaria..... | Idem..... | Ch. Tricot. |
| 19 | Idem..... | 31..... | Idem..... | X..... | Idem..... | Idem. |

(1) Les habitants de la France peuvent expédier par cette voie des correspondances de toute nature, aux conditions indiquées par le Tarif international.

| NUMÉROS d'ordre | DESTINATIONS. | DATES des départs. | PORTS de départ. | NOMS des bâtiments. | NATURE des bâtimens. | CAPITAINES, armateurs ou agents. |
|--------------------|-----------------------------|-----------------------|---------------------|----------------------------|----------------------------|--|
| 1 | 2 | 3 | 4 | 5 | 6 | 7 |
| 20 | Gonaïves..... | 26 mai..... | Le Havre.. | X..... | Steamer... | Ch. Tricot. |
| 21 | Iquitos..... | 14..... | Idem..... | Augustine..... | Idem..... | J.-M. Currie. |
| 22 | Itacoatiara..... | 23..... | Idem..... | Cervantès..... | Idem..... | Lamport et Holt. |
| 23 | Jaemel..... | 4..... | Idem..... | Slavonia..... | Idem..... | Ch. Tricot. |
| 24 | Jérémie..... | 26..... | Idem..... | X..... | Idem..... | Idem. |
| 25 | La Guayra..... | 16..... | Idem..... | Polaria..... | Idem..... | Idem. |
| 26 | Idem..... | 31..... | Idem..... | X..... | Idem..... | Idem. |
| 27 | Iquique..... | 23..... | Idem..... | Cervantès..... | Idem..... | Lamport et Holt. |
| 28 | Lima..... | 23..... | Idem..... | Cervantès..... | Idem..... | Idem. |
| 29 | Maccio..... | 28..... | Idem..... | X..... | Idem..... | Chargeurs réunis. |
| 30 | Manaos..... | 14..... | Idem..... | Augustine..... | Idem..... | J.-M. Currie. |
| 31 | Magaguez..... | 26..... | Idem..... | X..... | Idem..... | Ch. Tricot. |
| 32 | Mollendo..... | 23..... | Idem..... | Cervantès..... | Idem..... | Lamport et Holt. |
| 33 | Montevideo..... | 10..... | Idem..... | Santa-Fé..... | Idem..... | Chargeurs réunis. |
| 34 | Idem..... | 20..... | Idem..... | Corsica..... | Idem..... | Idem. |
| 35 | Idem..... | 30..... | Idem..... | X..... | Idem..... | Idem. |
| 36 | Para..... | 14..... | Idem..... | Augustine..... | Idem..... | J.-M. Currie. |
| 37 | Paranagua..... | 18..... | Idem..... | Hellas..... | Idem..... | A. C. de Freitas. |
| 38 | Pernambuco..... | 14..... | Idem..... | Caravellas..... | Idem..... | Chargeurs réunis. |
| 39 | Idem..... | 28..... | Idem..... | X..... | Idem..... | Idem. |
| 40 | Ponce (Porto-Rico) | 26..... | Idem..... | X..... | Idem..... | Ch. Tricot. |
| 41 | Port-au-Prince..... | 15..... | Idem..... | X..... | Idem..... | Idem. |
| 42 | Idem..... | 30..... | Idem..... | X..... | Idem..... | Idem. |
| 43 | Port-Limon..... | 4..... | Idem..... | Slavonia..... | Idem..... | Idem. |
| 44 | Progreso..... | 15..... | Idem..... | X..... | Idem..... | Idem. |
| 45 | Idem..... | 30..... | Idem..... | X..... | Idem..... | Idem. |
| 46 | Puerto-Cabello..... | 16..... | Idem..... | Polaria..... | Idem..... | Idem. |
| 47 | Idem..... | 31..... | Idem..... | X..... | Idem..... | Idem. |
| 48 | Puerto-Plata..... | 26..... | Idem..... | X..... | Idem..... | Idem. |
| 49 | Rio-de-Janciro..... | 7..... | Idem..... | Ville-de-San-Ni- colas. | Idem..... | Chargeurs réunis. |
| 50 | Idem..... | 14..... | Idem..... | Caravellas..... | Idem..... | Idem. |
| 51 | Idem..... | 21..... | Idem..... | X..... | Idem..... | Idem. |
| 52 | Idem..... | 28..... | Idem..... | X..... | Idem..... | Idem. |
| 53 | Rio-Grande-do-Sul..... | 18..... | Idem..... | Hellas..... | Idem..... | A. C. de Freitas. |
| 54 | Salaverry..... | 23..... | Idem..... | Cervantès..... | Idem..... | Lamport et Holt. |
| 55 | Sanchez..... | 26..... | Idem..... | X..... | Idem..... | Ch. Tricot. |
| 56 | Savanilla..... | 16..... | Idem..... | Polaria..... | Idem..... | Idem. |
| 57 | Idem..... | 31..... | Idem..... | X..... | Idem..... | Idem. |
| 58 | Santo-Domingo..... | 16..... | Idem..... | Polaria..... | Idem..... | Idem. |
| 59 | San-Juan-de-Porto- Rico. | 26..... | Idem..... | X..... | Idem..... | Idem. |
| 60 | Santos..... | 7..... | Idem..... | Ville-de-San-Ni- colas. | Idem..... | Chargeurs réunis. |
| 61 | Idem..... | 14..... | Idem..... | Caravellas..... | Idem..... | Idem. |
| 62 | Idem..... | 21..... | Idem..... | X..... | Idem..... | Idem. |
| 63 | Idem..... | 28..... | Idem..... | X..... | Idem..... | Idem. |
| 64 | Saint-Thomas..... | 16..... | Idem..... | Polaria..... | Idem..... | Ch. Tricot. |
| 65 | Idem..... | 26..... | Idem..... | X..... | Idem..... | Idem. |
| 66 | Idem..... | 31..... | Idem..... | X..... | Idem..... | Idem. |
| 67 | Sao-Paulo..... | 7..... | Idem..... | Ville-de-San-Ni- colas. | Idem..... | Chargeurs réunis. |
| 68 | Idem..... | 14..... | Idem..... | Caravellas..... | Idem..... | Idem. |
| 69 | Idem..... | 21..... | Idem..... | X..... | Idem..... | Idem. |
| 70 | Idem..... | 28..... | Idem..... | X..... | Idem..... | Idem. |
| 71 | Talcahuano..... | 23..... | Idem..... | Cervantès..... | Idem..... | Lamport et Holt. |
| 72 | Ténériffe..... | 10..... | Idem..... | Santa-Fé..... | Idem..... | Chargeurs réunis. |
| 73 | Idem..... | 20..... | Idem..... | X..... | Idem..... | Idem. |
| 74 | Tampico..... | 15..... | Idem..... | X..... | Idem..... | Ch. Tricot. |
| 75 | Idem..... | 30..... | Idem..... | X..... | Idem..... | Idem. |
| 76 | Valparaiso..... | 23..... | Idem..... | Cervantès..... | Idem..... | Lamport et Holt. |
| 77 | Vera-Cruz..... | 15..... | Idem..... | X..... | Idem..... | Ch. Tricot. |
| 78 | Idem..... | 30..... | Idem..... | X..... | Idem..... | Idem. |

DIVISION DE L'EXPLOITATION POSTALE. — 3^e BUREAU.
CORRESPONDANCE POSTALE ÉTRANGÈRE.

Courriers réguliers de France pour les États-Unis pendant la saison d'été.

Le rétablissement, pendant la saison d'été, du service des paquebots allemands de la ligne de New-York touchant à Cherbourg, modifie les conditions de l'échange des courriers adressés de France aux États-Unis, ainsi qu'aux pays étrangers dont les correspondances sont dirigées en transit par les États-Unis (Mexique, Guatemala, etc.).

Le tableau ci-après indique les dates d'expédition de Paris et le mode de transmission des courriers dont il s'agit pour la période de mai à novembre prochain.

Les agents sont invités à se reporter à ces indications, lorsque des renseignements leur seront demandés sur les conditions d'acheminement des correspondances, à destination des États-Unis ou des pays au delà.

Tableau présentant les dates d'expédition et le mode de transmission des courriers réguliers de France pour les États-Unis pendant la saison d'été 1898.

| DATE DES EXPÉDITIONS de Paris. | VOIE ET MODE D'ACHEMINEMENT. | OBSERVATIONS. |
|---|--|-------------------------------------|
| 3 mai, 9 h. soir. | Calais-Southampton, paq. brémois.. | Courrier complet. |
| 4 mai, 9 h. matin. | Calais-Queenstown, paq. anglais. . . . | Courrier complet. |
| { 6 mai, 8 h. 25 matin. | <i>Cherbourg, paq. hambourgeois.</i> | <i>Sur demande des expéditeurs.</i> |
| { 6 mai, 11 h. 10 soir *. | Le Havre, paq. français. | Courrier complet. |
| 10 mai, 9 h. soir. | Calais-Southampton, paq. brémois.. | Courrier complet. |
| 11 mai, 9 h. matin. | Calais-Queenstown, paq. anglais. . . . | Courrier complet. |
| 13 mai, 11 h. 10 soir *. | Le Havre, paq. français. | Courrier complet. |
| 15 MAI, MATIN. | CHERBOURG, PAQ. BRÉMOIS. | COURRIER COMPLET. |
| 17 mai, 9 h. soir. | Calais-Southampton, paq. brémois.. | Courrier complet. |
| 18 mai, 9 h. matin. | Calais-Queenstown, paq. anglais. . . . | Courrier complet. |
| { 20 mai, 8 h. 25 matin. | <i>Cherbourg, paq. hambourgeois.</i> | <i>Sur demande des expéditeurs.</i> |
| { 20 mai, 11 h. 10 soir *. | Le Havre, paq. français. | Courrier complet. |
| 24 mai, 9 h. soir. | Calais-Southampton, paq. allemands. | Courrier complet. |
| 25 mai, 9 h. matin. | Calais-Queenstown, paq. anglais. . . . | Courrier complet. |
| 27 mai, 11 h. 10 soir *. | Le Havre, paq. français. | Courrier complet. |
| 29 MAI, MATIN. | CHERBOURG, PAQ. BRÉMOIS. | COURRIER COMPLET. |
| 31 mai, 9 h. soir. | Calais-Southampton, paq. brémois.. | Courrier complet. |
| 1 ^{er} juin, 9 h. matin. | Calais-Queenstown, paq. anglais. . . . | Courrier complet. |
| { 3 juin, 8 h. 25 matin. | <i>Cherbourg, paq. hambourgeois.</i> | <i>Sur demande des expéditeurs.</i> |
| { 3 juin, 11 h. 10 soir *. | Le Havre, paq. français. | COURRIER COMPLET. |
| 7 juin, 9 h. soir. | Calais-Southampton, paq. brémois.. | Courrier complet. |
| 8 juin, 9 h. matin. | Calais-Queenstown, paq. anglais. . . . | Courrier complet. |
| 10 juin 11 h. 10 soir *. | Le Havre, paq. français. | Courrier complet. |
| 12 JUIN, MATIN. | CHERBOURG, PAQ. BRÉMOIS. | Courrier complet. |

* NOTA. Il est rappelé que le vendredi soir, le bureau de Paris forme *via* Southampton une dépêche pour New-York, ne comprenant que les correspondances revêtues d'une mention impliquant l'emploi des paquebots de l'American line.

L'heure de départ (11 h. 10 soir) du courrier dirigé par voie du Havre est l'heure du départ du bureau ambulancier de Paris au Havre 2^e. Lorsque le train spécial transatlantique formé en vue des départs du Havre part à une heure plus avancée que le bureau ambulancier de Paris au Havre 2^e, des envois supplémentaires sont livrés à ce train spécial.

Les heures de départ du train transatlantique Paris-Cherbourg formé les jours de départ de Cherbourg des paquebots brémois ont lieu dans la matinée de ce jour mais sont variables. Des ordres de service spéciaux fixent l'heure de ce train pour chaque départ.

| DATE DES EXPÉDITIONS de Paris. | VOIE ET MODE D'ACHÈMÈNEMENT. | OBSERVATIONS. |
|--|--|--|
| 14 juin, 9 h. soir..... | Calais-Southampton, paq. brémois.. | Courrier complet. |
| 15 juin 9 h. matin..... | Calais-Queenstown, paq. anglais.... | Courrier complet. |
| { 17 juin, 8 h. 25 matin. | <i>Cherbourg, paq. hambourgeois.....</i> | <i>Sur demande des expéditeurs.</i> |
| { 17 juin, 11 h. 10 soir*. | Le Havre, paq. français..... | Courrier complet. |
| 21 juin, 9 h. soir..... | Calais-Southampton, paq. brémois.. | Courrier complet. |
| 22 juin, 9 h. matin..... | Calais-Queenstown, paq. anglais.... | Courrier complet. |
| 24 juin, 11 h. 10 soir*.. | Le Havre, paq. français..... | Courrier complet. |
| 26 JUIN, MATIN..... | CHERBOURG, PAQ. BRÉMOIS..... | COURRIER COMPLET. |
| 28 juin, 9 h. soir..... | Calais-Southampton, paq. brémois.. | Courrier complet. |
| 29 juin, 9 h. matin..... | Calais-Queenstown, paq. anglais.... | Courrier complet. |
| 1 ^{er} juillet, 11 h. 10 soir*. | Le Havre, paq. français..... | Courrier complet. |
| { 6 JUILLET, MATIN..... | CHERBOURG, PAQ. BRÉMOIS..... | COURRIER COMPLET. |
| { 6 juillet, 9 h. matin... | Calais-Queenstown, paq. anglais.... | Correspondances sur de- mande des expéditeurs ou recueillies après l'ex- pédition <i>via</i> Cherbourg. |
| 8 juillet, 11 h. 10 soir*.. | Le Havre, paq. français..... | Courrier complet. |
| 12 juillet, 9 h. soir..... | Calais-Southampton, paq. brémois.. | Courrier complet. |
| 13 juillet, 9 h. matin.... | Calais-Queenstown, paq. anglais.... | Courrier complet. |
| { 15 juillet, 8 h. 25 matin | <i>Cherbourg, paq. hambourgeois.....</i> | <i>Sur demande des expéditeurs.</i> |
| { 15 juillet, 11 h. 10 soir* | Le Havre, paq. français..... | Courrier complet. |
| { 20 JUILLET, MATIN..... | CHERBOURG, PAQ. BRÉMOIS..... | COURRIER COMPLET. |
| { 20 juillet, 9 h. matin... | Calais-Queenstown, paq. anglais.... | Correspondances sur de- mande des expéditeurs ou recueillies après l'ex- pédition <i>via</i> Cherbourg. |
| 22 juillet, 11 h. 10 soir*.. | Le Havre, paq. français..... | Courrier complet. |
| 26 juillet, 9 h. soir..... | Calais-Southampton, paq. brémois.. | Courrier complet. |
| 27 juillet, 9 h. matin.... | Calais-Queenstown, paq. anglais.... | Courrier complet. |
| { 29 juillet, 8 h. 25 matin | <i>Cherbourg, paq. hambourgeois.....</i> | <i>Sur demande des expéditeurs.</i> |
| { 29 juillet, 11 h. 10 soir* | Le Havre, paq. français..... | Courrier complet. |
| 2 août, 9 h. soir..... | Calais-Southampton, paq. brémois.. | Courrier complet. |
| 3 août, 9 h. matin..... | Calais-Queenstown, paq. anglais.... | Courrier complet. |
| 5 août, 11 h. 10 soir*.. | Le Havre, paq. français..... | Courrier complet. |
| 7 AOÛT, MATIN..... | CHERBOURG, PAQ. BRÉMOIS..... | COURRIER COMPLET. |
| 9 août, 9 h. soir..... | Calais-Southampton, paq. brémois.. | Courrier complet. |
| 10 août, 9 h. matin.... | Calais-Queenstown, paq. anglais.... | Courrier complet. |
| { 12 août, 8 h. 25 matin. | <i>Cherbourg, paq. hambourgeois.....</i> | <i>Sur demande des expéditeurs.</i> |
| { 12 août, 11 h. 10 soir*. | Le Havre, paq. français..... | Courrier complet. |
| 16 août, 9 h. soir..... | Calais-Southampton, paq. brémois.. | Courrier complet. |
| 17 août, 9 h. matin.... | Calais-Queenstown, paq. anglais.... | Courrier complet. |
| 19 août, 11 h. 10 soir*.. | Le Havre, paq. français..... | Courrier complet. |
| 21 AOÛT, MATIN..... | CHERBOURG, PAQ. BRÉMOIS..... | COURRIER COMPLET. |
| 23 août, 9 h. soir..... | Calais-Southampton, paq. brémois.. | Courrier complet. |
| 24 août, 9 h. matin.... | Calais-Queenstown, paq. anglais.... | Courrier complet. |
| { 26 août, 8 h. 25 mat.... | <i>Cherbourg, paq. hambourgeois.....</i> | <i>Sur demande des expéditeurs.</i> |
| { 26 août, 11 h. 10 soir*. | Le Havre, paq. français..... | Courrier complet. |
| 30 août, 9 h. soir..... | Calais-Southampton, paq. brémois.. | Courrier complet. |
| 31 août, 9 h. matin.... | Calais-Queenstown, paq. anglais.... | Courrier complet. |
| 2 septembre, 11 h. 10 s.*.. | Le Havre, paq. français..... | Courrier complet. |
| 4 SEPTEMBRE, MATIN.... | CHERBOURG, PAQ. BRÉMOIS..... | COURRIER COMPLET. |
| 6 septembre, 9 h. soir... | Calais-Southampton, paq. brémois.. | Courrier complet. |
| 7 septembre, 9 h. matin. | Calais-Queenstown, paq. anglais.... | Courrier complet. |
| 9 septembre, 8 h. 25 mat... | <i>Cherbourg, paq. hambourgeois.....</i> | <i>Sur demande des expéditeurs.</i> |
| 9 septembre, 11 h. 10 s.*. | Le Havre, paq. français..... | Courrier complet. |
| 13 septembre, 9 h. soir.. | Calais-Southampton, paq. brémois.. | Courrier complet. |
| 14 septembre, 9 h. matin. | Calais-Queenstown, paq. anglais.... | Courrier complet. |

* Se reporter au *Nota* de la page 304.

| DATE DES EXPÉDITIONS de Paris. | VOIE ET MODE D'ACHEMINEMENT. | OBSERVATIONS. |
|---------------------------------------|-------------------------------------|--|
| 16 septembre, 11 h. 10 s.*.. | Le Havre, paq. français..... | Courrier complet. |
| 18 SEPTEMBRE, MATIN.... | CHERBOURG, PAQ. BRÉMOIS..... | COURRIER COMPLET. |
| 20 septembre, 9 h. soir. | Calais-Southampton, paq. brémois.. | Courrier complet. |
| 21 septembre, 9 h. matin. | Calais-Queenstown, paq. anglais.... | Courrier complet. |
| { 23 septembre, 8 h. 25 mat. | Cherbourg, paq. hambourgeois..... | Sur demande des expéditeurs. |
| { 23 septembre, 11 h. 10 s.* | Le Havre, paq. français..... | Courrier complet. |
| 27 septembre, 9 h. soir.. | Calais-Southampton, paq. brémois.. | Courrier complet. |
| 28 septembre, 9 h. matin.. | Calais-Queenstown, paq. anglais.... | Courrier complet. |
| 30 septembre, 11 h. 10 s.*.. | Le Havre, paq. français..... | Courrier complet. |
| 2 OCTOBRE, MATIN..... | CHERBOURG, PAQ. BRÉMOIS..... | COURRIER COMPLET. |
| 4 octobre, 9 h. soir..... | Calais-Southampton, paq. brémois.. | Courrier complet. |
| 5 octobre, 9 h. matin.... | Calais-Queenstown, paq. anglais.... | Courrier complet. |
| { 7 octobre, 8 h. 25 mat.. | Cherbourg, paq. hambourgeois..... | Sur demande des expéditeurs. |
| { 7 octobre, 11 h. 10 s.*.. | Le Havre, paq. français..... | Courrier complet. |
| 11 octobre, 9 h. soir.... | Calais-Southampton, paq. brémois.. | Courrier complet. |
| 12 octobre, 9 h. matin.. | Calais-Queenstown, paq. anglais.... | Courrier complet. |
| 14 octobre, 11 h. 10 s.... | Le Havre, paq. français..... | Courrier complet. |
| { 19 OCTOBRE, MATIN.... | CHERBOURG, PAQ. BRÉMOIS..... | COURRIER COMPLET. |
| { 19 octobre, 9 h. matin. | Calais-Queenstown, paq. anglais.... | Correspondances sur de- mande des expéditeurs ou recueillies après l'ex- pédition <i>via</i> Cherbourg. |
| { 21 octobre, 8 h. 25 mat. | Cherbourg, paq. hambourgeois..... | Sur demande des expéditeurs. |
| { 21 octobre, 11 h. 10 s.* | Le Havre, paq. français..... | Courrier complet. |
| 25 octobre, 9 h. soir.... | Calais-Southampton, paq. brémois.. | Courrier complet. |
| 26 octobre, 9 h. matin.. | Calais-Queenstown, paq. anglais.... | Courrier complet. |
| 28 octobre, 11 h. 10 s.*.. | Le Havre, paq. français..... | Courrier complet. |
| 1 ^{er} novembre, 9 h. soir.. | Calais-Southampton, paq. brémois.. | Courrier complet. |
| 2 novembre, 9 h. matin. | Calais-Queenstown, paq. anglais.... | Courrier complet. |
| { 4 novembre, 8 h. 25 mat. | Cherbourg, paq. hambourgeois..... | Sur demande des expéditeurs. |
| { 4 novembre, 11 h. 10 s.. | Le Havre, paq. français..... | Courrier complet. |

* Se reporter au *Nota* de la page 304.

DIVISION DE L'EXPLOITATION POSTALE. — 4^e BUREAU.
TARIFS, FRANCHISES ET CONTRAVENTIONS.

Addition au Manuel des franchises.

Il y aura lieu d'ajouter à l'article 8 de l'ordonnance du 17 novembre 1844, à la suite du paragraphe 75 (page XVI du Manuel des franchises), le paragraphe ci-après :

76° Les pièces concernant le dégrèvement des cotes foncières de 25 francs et au-dessous adressées aux maires :

1° Dans l'arrondissement de sous-préfecture, par les receveurs particuliers des finances;

2° Dans le département, par les Trésoriers-payeurs généraux (Décret du 1^{er} avril 1898).

DIVISION DE LA COMPTABILITÉ. — 2^e BUREAU. — VÉRIFICATION DES PRODUITS.

FRANCE.

*État comparatif des recouvrements effectués à la fin du mois de janvier
des années 1898 et 1897.*

| N ^{os} des articles | DÉSIGNATION DES PRODUITS. | RECOUVREMENTS DU MOIS DE JANVIER | | DIFFÉRENCES POUR 1898 | |
|------------------------------------|--|-------------------------------------|----------------------|---|------------------|
| | | 1898. | 1897. | Augmentat ^{ons} | Diminutions. |
| | | fr. c. | fr. c. | fr. c. | fr. c. |
| | 1^o POSTES. | | | | |
| 1 | Produit net des taxes des correspon- dances postales. Soldes des comptes avec les offices étrangers..... | 12,903,075 32 | 12,186,617 58 | 716,457 74 | . |
| 2 | Droits perçus sur les mandats français et internationaux..... | 772,218 60 | 757,777 20 | 14,441 40 | . |
| 3 | Droits perçus sur les bons de poste.. | 17,745 50 | 18,393 75 | . | 648 25 |
| 4 | Recettes diverses et accidentelles | 8,593 03 | 13,472 80 | . | 4,879 77 |
| | TOTAUX..... | 13,701,632 45 | 12,976,261 33 | 730,899 14 | 5,528 02 |
| | 2^o TÉLÉGRAPHES. | EN PLUS en 1898..... | | 725,371^f 12^e | |
| 5 | Produit net des taxes des correspon- dances télégraphiques. Soldes des comptes avec les offices étrangers... . | 2,723,316 36 | 2,639,190 11 | 84,126 25 | . |
| 6 | Remboursements par divers établisse- ments du traitement d'agents du ser- vice postal télégraphique, télépho- nique et frais de surveillance..... | 7,650 00 | 5,482 75 | 2,167 25 | " |
| 7 | Contributions pour droit d'usage et frais d'entretien de lignes télégraphiques et téléphoniques d'intérêt privé.... | 231 71 | " | 231 71 | . |
| 8 | Recettes diverses et accidentelles..... | 12,202 00 | 8,613 25 | 3,588 75 | " |
| | TOTAUX..... | 2,743,400 07 | 2,653,286 11 | 90,113 96 | . |
| | 3^o TÉLÉPHONES. | EN PLUS en 1898..... | | 90,113^f 96^e | |
| 9 | Produit des conversations télépho- niques. Soldes des comptes avec les offices étrangers..... | 217,256 44 | 153,771 81 | 63,484 63 | . |
| 10 | Produit des abonnements urbains et interurbains..... | 1,281,732 11 | 858,642 50 | 423,089 61 | . |
| 11 | Produit des abonnements supplémén- taires pour la transmission de télé- grammes par le téléphone..... | 3,249 45 | 9,600 00 | . | 6,350 55 |
| 12 | Recettes diverses et accidentelles..... | 1,145 73 | 2,205 36 | . | 1,059 63 |
| | TOTAUX... .. | 1,503,383 73 | 1,024,219 67 | 486,574 24 | 7,410 18 |
| | EN PLUS en 1898..... | EN PLUS en 1898..... | | 479,164^f 06^e | |
| RÉCAPITULATION. | | | | | |
| | | MOIS DE JANVIER | | DIFFÉRENCES POUR 1898. | |
| | | 1898. | 1897. | Augmen- tation. | Diminution. |
| 1 à 4 | Produits postaux..... | 13,701,632 45 | 12,976,261 33 | 730,899 14 | 5,528 02 |
| 5 à 8 | Produits télégraphiques..... | 2,743,400 07 | 2,653,286 11 | 90,113 96 | " |
| 9 à 12 | Produits téléphoniques..... | 1,503,383 73 | 1,024,219 67 | 486,574 24 | 7,410 18 |
| | TOTAUX du mois de janvier... | 17,948,416 25 | 16,653,767 11 | 1,307,587 34 | 12,938 20 |
| | Mois antérieurs..... | " | " | " | " |
| | TOTAUX GÉNÉRAUX..... | " | " | " | " |
| | EN PLUS en 1898..... | EN PLUS en 1898..... | | 1,294,649^f 14 | |

DIVISION DE LA COMPTABILITÉ. — 2° BUREAU. — VÉRIFICATION DES PRODUITS.

ALGÉRIE.

*État comparatif des recouvrements effectués à la fin du mois de janvier
des années 1898. et 1897.*

| N ^{os} des articles | DÉSIGNATION DES PRODUITS. | RECŪVREMENTS DU MOIS DE JANVIER | | DIFFÉRENCES POUR 1898. | |
|------------------------------------|--|------------------------------------|-------------------|---------------------------------------|------------------------|
| | | 1898. fr. c. | 1897. fr. c. | Augmentat ^{ons} fr. c. | Diminutions. fr. c. |
| 1° POSTES. | | | | | |
| 1 | Produit net des taxes des correspon- dances postales. Solde des comptes avec les offices étrangers | 187,050 13 | 197,641 62 | " | 10,591 49 |
| 2 | Droits perçus sur les mandats français et internationaux | 31,320 09 | 30,844 60 | 475 49 | " |
| 3 | Droits perçus sur les bons de poste... | 136 25 | 198 75 | " | 62 50 |
| 4 | Recettes diverses et accidentelles. | 192 44 | 136 00 | 56 44 | " |
| | TOTAUX..... | 218,698 91 | 228,820 97 | 531 93 | 10,653 99 |
| 2° TÉLÉGRAPHES. | | | | EN MOINS en 1898..... | |
| 5 | Produit net des taxes des correspon- dances télégraphiques. Soldes des comptes avec les offices étrangers... | 104,172 00 | 100,356 75 | 3,815 25 | " |
| 6 | Rembourse ^{nt} par divers établissem ^{ts} du traitement d'agents du service postal, télégraphique, téléphonique et de frais de surveillance | " | " | " | " |
| 7 | Contributions pour droit d'usage et frais d'entretien des lignes télégraphiques et téléphoniques d'intérêt privé.... | " | " | " | " |
| 8 | Recettes diverses et accidentelles.... | 2,900 00 | 1,001 00 | 1,899 00 | " |
| | TOTAUX..... | 107,072 00 | 101,357 75 | 5,714 25 | " |
| 3° TÉLÉPHONES. | | | | EN PLUS en 1898..... | |
| 9 | Produit des conversations télépho- niques. Soldes des comptes avec les offices étrangers..... | 1,358 85 | 1,518 00 | " | 159 21 |
| 10 | Produit des abonnements urbains et interurbains..... | 13,842 13 | 9,748 14 | 4,093 99 | " |
| 11 | Produit des abonnements supplémen- taires pour la transmission de télé- grammes par le téléphone..... | " | " | " | " |
| 12 | Recettes diverses et accidentelles.... | 42 34 | 73 59 | " | 31 25 |
| | TOTAUX..... | 15,243 32 | 11,339 79 | 4,093 99 | 190 46 |
| RÉCAPITULATION. | | | | EN PLUS en 1898..... | |
| | | MOIS DE JANVIER | | DIFFÉRENCES POUR 1898. | |
| | | 1898. | 1897. | Augmen- tation. | Diminution. |
| 1 à 4 | Produits postaux..... | 218,698 91 | 228,820 97 | 531 93 | 10,653 99 |
| 5 à 8 | Produits télégraphiques..... | 107,072 00 | 101,357 75 | 5,714 25 | " |
| 9 à 12 | Produits téléphoniques..... | 15,243 32 | 11,339 79 | 4,093 99 | 190 46 |
| | TOTAUX du mois de janvier.... | 341,014 23 | 341,518 51 | 10,340 17 | 10,844 45 |
| | Mois antérieurs..... | " | " | " | " |
| | TOTAUX GÉNÉRAUX..... | " | " | " | " |
| EN MOINS en 1898..... | | | | 504^f 28^c | |

DIRECTION DE LA CAISSE NATIONALE D'ÉPARGNE.
BUREAU DE LA CORRESPONDANCE GÉNÉRALE ET DU CONTRÔLE.

*Tableau des opérations effectuées par la Caisse nationale d'épargne
pendant le mois de mars 1898.*

| | | |
|--|---|-----------------|
| Versements reçus de 280,221 déposants, dont 40,316 nou- veaux | 33,516,163 ^f 84 ^c | |
| Remboursements à 137,636 déposants, dont 24,032 pour solde | 31,427,447 ^f 03 ^c | } 31,863,133 23 |
| Rentes achetées à 406 déposants pour un ca- pital de | 435,686 20 | |
| | | <hr/> |
| Excédent de recettes | 1,653,030 61 | |
| <hr/> | | |
| Nombre de comptes existant au 31 mars 1898 : 2,979,727. | | |

SERVICE CENTRAL. — 2^e BUREAU. — PERSONNEL.

FAITS DIVERS.

ACTES DE PROBITÉ.

M. VERNET, facteur local à Aps, a fait les recherches nécessaires pour remettre au propriétaire une montre qu'il avait trouvée en cours de tournée.

M. LUCIEN, courrier convoyeur à Rouen, en prenant possession de son compartiment en gare de Mantes, a trouvé un porte-monnaie contenant la somme de 70 francs, qu'il a déposé, à son arrivée à Rouen, entre les mains du chef de gare.

M. MALDONAT, facteur local à Sisteron, ayant trouvé, en cours de distribution, un portefeuille renfermant une somme de 600 francs, s'est empressé de le remettre au véritable propriétaire sans vouloir accepter de récompense.

M. MASSO, facteur-receveur à Saint-André, a déclaré à la mairie avoir trouvé sur la route un billet de banque de 100 francs.

M. DEIDIER, gardien de bureau à la direction de la Caisse nationale d'épargne, a trouvé dans l'ascenseur servant à l'échange des pièces entre les divers services, un bon de l'Exposition de 1900 qu'il a remis à son chef de service.

M. CHOPIN, facteur rural à Chouzy-sur-Cisse, a fait les démarches nécessaires pour restituer à qui de droit une montre en argent et la chaîne, qu'il avait trouvées sur la voie publique.

M. DONSIMONI, facteur à la recette principale de la Seine, ayant trouvé dans la salle d'attente du bureau n° 34 un porte-monnaie contenant 24 fr. 05, l'a remis à un agent du guichet.

M. GALLAIS, facteur-receveur à Domfront, a déposé à la mairie une montre en argent qu'il avait trouvée en faisant son courrier du bureau à la gare.

M. ALARD, facteur-releveur à Paris, n° 41, a trouvé dans la salle d'attente un porte-monnaie contenant la somme de 30 francs, qu'il s'est empressé de remettre au receveur.

M. TOURNAN, facteur rural à Mirande, a déposé entre les mains de son receveur une montre avec chaîne en argent qu'il avait trouvée en cours de tournée.

M. BERNOUET, facteur à la recette principale de la Seine, a remis au bureau de poste

du quartier une lettre ouverte trouvée sur la voie publique et contenant 3,000 francs de valeurs.

M. THIBERT, gardien de bureau à Dôle, a trouvé, en effectuant des levées de boîtes, une bourse contenant la somme de 15 francs.

M. DUSSUTOUR, facteur local à la Coquille, ayant trouvé sur la voie publique une somme de 40 francs, s'est empressé de la remettre au propriétaire.

M. LAMBERDIÈRE, facteur local à Saint-Cloud, a déclaré au commissaire de police qu'il avait trouvé, en cours de tournée, une montre en argent avec la chaîne.

M. MICHOUX, gardien de bureau à Libourne, a remis au receveur une lettre non affranchie portant une déclaration de valeur de 100 francs, qu'il avait trouvée dans la boîte du bureau.

M. BOURNAZELLE, facteur de ville à Libourne, a trouvé sur la voie publique une montre en argent avec chaînette or et argent et l'a remise au commissaire de police.

M. BAILLY, jeune facteur des télégraphes à Versailles-Notre-Dame, a déposé au commissariat de police un porte-monnaie contenant la somme de 20 francs, qu'il avait trouvé dans la rue.

M. AMALRIC, facteur à Paris, n° 35, a trouvé dans la salle d'attente un porte-monnaie renfermant diverses valeurs qui ont été remises à leur propriétaire.

ACTES DE COURAGE ET DE DÉVOUEMENT.

MM. BERNARD, facteur de ville à Grenoble,
MIOT, facteur rural à Folembray,
CAILLAUX, facteur de ville à Libourne,
PIGER, ouvrier temporaire à l'équipe de Meaux,
ont arrêté des chevaux emportés.

M. LABERNADIE, facteur local à Villefranche-du-Périgord, a porté secours à une personne qui était tombée dans une mare.

M. MALEVILLE, facteur à Saint Martial-de-Nabirat, a abattu un chien enragé.

M. HELLER, facteur-receveur à Pleumeur-Gantier, a contribué à l'arrestation d'un voleur qui s'introduisait, de nuit, dans un magasin, pour y dérober des marchandises.

SERVICE CENTRAL. — 2^e BUREAU. — PERSONNEL.

ARRÊTÉ ministériel, du 25 mars 1898, décernant la médaille d'honneur des postes et des télégraphes à un sous-agent.

LE MINISTRE DU COMMERCE, DE L'INDUSTRIE, DES POSTES ET DES TÉLÉGRAPHES,

Vu le décret du 22 mars 1882;

Vu les arrêtés des 24 avril 1882 et 24 décembre 1894;

Sur la proposition du Sous-Secrétaire d'État des Postes et des Télégraphes,

ARRÊTE :

ART. 1^{er}. — La médaille de bronze des postes et des télégraphes est décernée à M. DOCHER (Michel), facteur local à Combronde (Puy-de-Dôme). 30 ans 1/2 de services administratifs, 7 ans de services militaires;

ART. 2. — Le présent arrêté sera déposé au Sous-Secrétariat d'État des postes et des télégraphes (Service central. — 2^e bureau. — Personnel) pour être notifié à qui de droit.

Paris, le 25 mars 1898.

HENRY BOUCHER.

SERVICE CENTRAL. — 2° BUREAU. — PERSONNEL.

ADDITIONS ET RECTIFICATIONS

au dix-huitième tableau d'avancement de classe.

| NUMÉROS de classement. | | NOMS DES AGENTS. | GRADES. | RÉSIDENCES OU SERVICES. | ANCIENNETÉ de services. | | | ANCIENNETÉ de traitement. | | | TRAITEMENTS. |
|------------------------|-----------|---|---------------|-------------------------|-------------------------|-------|--------|---------------------------|-------|--------|--------------|
| Anciens. | Nouveaux. | | | | Années. | Mois. | Jours. | Années. | Mois. | Jours. | |
| | | MM. | | | | | | | | | |
| 331 | 189 bis. | Maire (C.-E.).. | Commis. . . | Paris 98. | 19 | 3 | „ | 2 | 10 | 16 | 2,700 |
| 672 | 349 bis. | Oudet (C.-V.).. | Idem. | Paris central. . . | 11 | 5 | 15 | 2 | 9 | 15 | 2,100 |
| „ | 609 bis. | Roux (J.) | Idem. | Idem. | 11 | 9 | „ | 2 | 10 | 8 | 2,100 |
| 181 | 98 bis. | Guillot (J.-E.).. | Idem. | Marseille cent. . | 6 | 3 | 15 | 2 | 11 | 8 | 1,800 |
| 434 | 325 bis. | Fixier (J.-B.-A.) | Idem. | L. du Sud-Ouest | 19 | 7 | „ | 2 | 9 | 19 | 2,700 |
| „ | 428 bis. | Delattre (L.).. | Idem. | Valenciennes. . . | 2 | 5 | „ | 3 | 2 | 23 | 1,500 |
| „ | 6 bis. | Lajoie (J.-B.).. | Com. princ. | L. de l'Ouest. . . | 21 | 10 | „ | 2 | 11 | 15 | 3,000 |
| „ | 55 bis. | Roux (J.) | Commis. . . . | Idem. | 20 | 10 | 15 | 2 | 11 | 15 | 2,700 |
| „ | 56 bis. | Esnault (A.-D.) | Idem. | Idem. | 17 | 11 | „ | 2 | 11 | 15 | 2,700 |
| „ | 146 bis. | Arrondeau (G.-J.) | Idem. | Idem. | 3 | 2 | „ | 3 | 2 | „ | 1,500 |
| „ | 147 bis. | Souterbieq (P.-C.) | Idem. | Idem. | 3 | 2 | „ | 3 | 2 | „ | 1,500 |
| „ | 390 bis. | Boucher (Y.-M.) | Idem. | Idem. | 11 | 10 | 15 | 3 | „ | „ | 2,100 |
| „ | 417 bis. | Pinard (P.-M.) | Idem. | Idem. | 1 | 7 | „ | 3 | „ | „ | 1,500 |
| „ | 412 bis. | Guesnée (P.-G.) | Idem. | Paris 25 | 3 | „ | „ | 3 | „ | „ | 1,500 |
| „ | 465 bis. | Godin (M.-M.) | Idem. | L. de l'Ouest. . . | 1 | 5 | 20 | 2 | 11 | 15 | 1,500 |
| „ | 14 bis. | Brosset (G.-D.) | Com. aux. . . | Idem. | 27 | 11 | 19 | 3 | 2 | „ | 2,200 |
| „ | 428 bis. | M ^{lle} Willay . . . | Receveuse. . | Crèvecœur. . . . | 8 | 2 | 15 | 2 | 10 | 15 | 1,200 |
| 195 | 790 bis. | M ^{lle} Pailhès (J.) | Employée. . . | Bordeaux-Docks | 3 | 6 | „ | 1 | 6 | 15 | 1,100 |
| „ | 557 bis. | M. Carayot (J.-R.) | Commis. . . . | L. du Sud-Ouest | 17 | 7 | 23 | 2 | 7 | 15 | 2,400 |
| „ | 50 bis. | M ^{lle} Lainé (A.-E.-A.) | Employée. . . | Paris central. . . | 5 | 1 | 15 | 2 | „ | 15 | 1,200 |
| | | MM. | | | | | | | | | |
| „ | 93 bis. | Rault (L.-J.-M.) | Commis. . . . | Nantes central. . | 2 | 5 | „ | 3 | 2 | 15 | 1,500 |
| 191 | 168 bis. | Galissot (N.-T.) | Idem. | Langres. | 2 | 11 | „ | 2 | 10 | 28 | 1,500 |
| „ | 699 bis. | Fau (V.) | Idem. | Paris central. . . | 11 | 8 | „ | 2 | 10 | „ | 2,100 |
| „ | 599 bis. | Arnaud (P.) . . . | Idem. | L. de l'Ouest. . . | 1 | 11 | „ | 2 | 10 | 15 | 1,500 |
| „ | 541 bis. | Garat (T.) | Idem. | Paris central. . . | 4 | 11 | „ | 2 | 10 | 27 | 1,800 |
| 666 | 19 bis. | Simoni (P.-P.-N.) | Idem. | Bône. | 9 | 6 | 29 | 3 | 7 | 29 | 1,800 |

SERVICE CENTRAL. — 2^e BUREAU. — PERSONNEL.

PROMOTIONS.

| NOM. | GRADE. | RÉSIDENCES OU SERVICES. | TRAITEMENT | |
|--------------------|--------------------|--|------------|----------|
| | | | ANCIEN. | NOUVEAU. |
| | | | francs. | francs. |
| MM. Arrieu..... | Commis princ. | Ligne de l'Est..... | 3,300 | 3,600 |
| Bobin..... | <i>Idem.</i> | Direction de la Seine.... | 3,300 | 3,600 |
| Renouard..... | <i>Idem.</i> | Usine des câbles sous-mar. | 3,300 | 3,600 |
| Le Biez..... | <i>Idem.</i> | Vérific. et récept. du mat. | 3,300 | 3,600 |
| Rouquette..... | <i>Idem.</i> | <i>Idem.</i> | 3,300 | 3,600 |
| Vassogne..... | <i>Idem.</i> | Laon..... | 3,300 | 3,600 |
| Raphanel..... | <i>Idem.</i> | Privas..... | 3,300 | 3,600 |
| Rotté..... | <i>Idem.</i> | Blois..... | 3,300 | 3,600 |
| Ragot..... | <i>Idem.</i> | Bordeaux..... | 3,300 | 3,600 |
| Coliard..... | <i>Idem.</i> | Lille..... | 3,300 | 3,600 |
| Pabot..... | <i>Idem.</i> | Lyon..... | 3,300 | 3,600 |
| Pillot..... | <i>Idem.</i> | Vesoul..... | 3,300 | 3,600 |
| Richier..... | <i>Idem.</i> | Avignon..... | 3,300 | 3,600 |
| Delorme..... | <i>Idem.</i> | Lyon..... | 3,300 | 3,600 |
| Marcillac..... | <i>Idem.</i> | Marseille..... | 3,300 | 3,600 |
| Hue..... | <i>Idem.</i> | Mende..... | 3,300 | 3,600 |
| Dodo..... | <i>Idem.</i> | Châlons-sur-Marne..... | 3,300 | 3,600 |
| Petit-Devoize..... | <i>Idem.</i> | Rennes..... | 3,300 | 3,600 |
| Bertrand..... | <i>Idem.</i> | Périgueux..... | 3,300 | 3,600 |
| Thouron..... | <i>Idem.</i> | Foix..... | 3,300 | 3,600 |
| Vannier..... | Teneur..... | S ^t -Brieuc, caisse d'épargne | 3,300 | 3,600 |
| Arnoux..... | Caissier..... | Lille, caisse d'épargne... | 3,300 | 3,600 |
| Perin..... | Teneur..... | Nancy, caisse d'épargne.. | 3,300 | 3,600 |
| Gautier..... | Contrôleur..... | Grenoble, caisse d'épargne | 3,300 | 3,600 |
| Biot..... | <i>Idem.</i> | Alger, caisse d'épargne.. | 3,300 | 3,600 |
| Monier..... | Caissier..... | Valence, caisse d'épargne. | 3,300 | 3,600 |

SERVICE CENTRAL. — 2^e BUREAU. — PERSONNEL.

NOMINATIONS ET MUTATIONS.

| NOMS DES AGENTS. | SITUATION ANCIENNE. | | | SITUATION NOUVELLE. | | |
|---------------------------------|--------------------------------------|--|----------------------------------|--|---|----------------------------------|
| | GRADES. | RÉSIDENCES ou services | TRAITE- MENTS. francs. | GRADES. | RÉSIDENCES ou services. | TRAITE- MENTS. francs. |
| MM. Dastis. | Inspecteur. | Direction de la Seine | 4,500 | Inspect ^r fais ^t fonct ^{ions} de directeur. | Mis à la disposit. du Gouverneur général de l'Algérie. | 5,000 |
| Ferrière. | Com. de dir. | <i>Idem</i> | 3,000 | Sous-inspect ^r | <i>Idem</i> | 3,000 |
| Picard. | Sous-inspec- teur. | Direct ^{ion} des services électriques. | 3,500 | Inspecteur... | Direct ^{ion} des services électriques. | 4,000 |
| Trévedy. | Inspecteur .. | Nîmes | 5,000 | <i>Idem</i> | Nîmes | 5,000 |
| Delfieu. | Receveur... | Alais | 4,000 | <i>Idem</i> | Nîmes | 4,000 |
| Dubès. | Commis | Paris R. P. (h. c.) | 2,400 | Com. de dir. | D ^{on} de la Seine (h. c.) | 2,400 |
| Wattebled. | <i>Idem</i> | <i>Idem</i> | 2,100 | <i>Idem</i> | <i>Idem</i> | 2,100 |
| Deilhes. | <i>Idem</i> | <i>Idem</i> | 2,100 | <i>Idem</i> | <i>Idem</i> | 2,100 |
| Boutard. | <i>Idem</i> | <i>Idem</i> | 2,400 | <i>Idem</i> | <i>Idem</i> | 2,400 |
| Brethenet. | <i>Idem</i> | <i>Idem</i> | 2,400 | <i>Idem</i> | <i>Idem</i> | 2,400 |
| Lacourt. | <i>Idem</i> | Lig. de l'Ouest (h. c.) | 2,400 | <i>Idem</i> | <i>Idem</i> | 2,400 |
| Reculon - Da- pont. | Agent du ser- vice mari- time. | Ligne du Mexique et des Antilles. | 3,000 | <i>Idem</i> | Vérificat. et récept. du matériel. | 3,000 |
| Lesaffre. | Commis..... | Poste centr., détaché à la vérification du matériel. | 2,700 | <i>Idem</i> | <i>Idem</i> | 2,700 |
| Bary. | Gardien de bureau. | Cabinet du Sous-Sec- rétaire d'État. | 1,500 | Expédition ^{re} . | <i>Idem</i> | 1,500 |
| Longuet. | Commis de direction. | Direct ^{ion} des services électriques. | 3,300 | Com. princ- de direct. | Direction des ser- vices électriques. | 3,300 |
| Favaron. | <i>Idem</i> | <i>Idem</i> | 3,000 | <i>Idem</i> | <i>Idem</i> | 3,300 |
| Oley. | <i>Idem</i> | Vérificat. et récept. du matériel. | 3,000 | <i>Idem</i> | Vérificat. et récept. du matériel. | 3,300 |
| Gardille. | <i>Idem</i> | Direction de la Seine | 3,000 | <i>Idem</i> | Direction de la Seine | 3,300 |
| Lecasse. | <i>Idem</i> | Lille | 3,000 | <i>Idem</i> | Lille | 3,300 |
| Aubré. | <i>Idem</i> | Melun | 3,000 | <i>Idem</i> | Melun | 3,300 |
| Bouquet. | <i>Idem</i> | Direct ^{ion} des services électriques. | 3,000 | <i>Idem</i> | Direct ^{ion} des services électriques. | 3,300 |
| Andrieu. | <i>Idem</i> | Vérificat. et récept. du matériel. | 3,000 | <i>Idem</i> | Vérificat. et récept. du matériel. | 3,300 |
| Poincin. | <i>Idem</i> | Tours, caisse d'é- pargne. | 2,100 | Com. de dir. | Tours, direction (téléphones). | 2,100 |
| Borreilh. | Commis | Perpignan, détaché à la direction. | 2,700 | <i>Idem</i> | Perpignan | 2,700 |
| Sanglier. | <i>Idem</i> | Amiens, détaché à la direction. | 1,800 | <i>Idem</i> | Amiens | 1,800 |
| Bernadou. | <i>Idem</i> | Montauban, détaché à la direction. | 2,400 | <i>Idem</i> | Montauban | 2,400 |
| Join. | Expédition ^{re} . | En disponibilité... | " | Expédition ^{re} . | Rouen | 1,500 |
| Glaizot. | | Paris | " | <i>Idem</i> | Direct ^{ion} des services électriques. | 1,500 |
| Maurel. | | Épernay | " | <i>Idem</i> | <i>Idem</i> | 1,500 |
| M ^{me} Busoni. | Employée... | 3 ^e div ^{ion} , 3 ^e bureau. | 1,900 | Employée... | 3 ^e div, 2 ^e bur. (h. c.) | 1,900 |
| M ^{lles} Anfrère. | <i>Idem</i> | Nancy, téléphones. | 1,000 | <i>Idem</i> | 3 ^e division | 1,000 |
| Roux. | <i>Idem</i> | Paris R. P. | 1,000 | <i>Idem</i> | D ^{on} de la Seine (h. c.) | 1,000 |
| Ripert. | <i>Idem</i> | Voiron | 1,000 | <i>Idem</i> | Grenoble, caisse d'épargne. | 1,000 |
| Vaissière. | <i>Idem</i> | Clermont - Ferrand R. P. | 1,200 | <i>Idem</i> | Clermont - Ferrand, caisse d'épargne. | 1,200 |
| Durand. | <i>Idem</i> | Clermont-Ferrand, central. | 1,000 | <i>Idem</i> | <i>Idem</i> | 1,000 |
| Lefevre. | <i>Idem</i> | Guise | 1,000 | <i>Idem</i> | Laon, caisse d'ép... | 1,000 |

| NOMS DES AGENTS. | SITUATION ANCIENNE. | | | SITUATION NOUVELLE. | | |
|-----------------------------------|---|------------------------------------|--------------------------|--------------------------------------|---|--------------------------|
| | GRADES. | RÉSIDENCES ou services. | TRAITE- MENTS. fr. | GRADES. | RÉSIDENCES ou services. | TRAITE- MENTS. fr. |
| M ^{lles} Tunis. | Employée... | Mâcon R. P. | 1,100 | Employée... | Mâcon, caisse d'ép. | 1,100 |
| Carlotti. | Idem. | Marseille, central.. | 1,000 | Idem. | Marseille, caisse d'épargne. | 1,000 |
| Sincholle. | Idem. | Rodez. | 1,300 | Idem. | Rodez, caisse d'ép. | 1,300 |
| M ^{me} Cau. | Idem. | Fougères. | 1,100 | Idem. | Rennes, caisse d'ép. | 1,100 |
| M ^{lle} Biré. | Idem. | Carcassonne, caisse d'épargne. | 1,200 | Idem. | Toulouse, caisse d'épargne. | 1,200 |
| M ^{me} Nicollot. | Idem. | Ronchamp. | 1,200 | Auxiliaire. ... | Mâcon, caisse d'ép. | 1,000 |
| M ^{lles} Morel. | Idem. | Périgueux. | 1,200 | Employée... | La Rochelle, caisse d'épargne. | 1,000 |
| Boiron. | Receveuse... | Quintenas. | 1,400 | Receveuse... | Grésy-sur-Isère. ... | 1,400 |
| Gillicr. | Dame em- ployée. | Rouen, téléphone. | 1,300 | Idem. | Allouville-Bellefosse | 1,200 |
| M ^{me} Denis. | Receveuse... | Saint-Georges-le- Gaultier. | 1,200 | Idem. | La Suze. | 1,200 |
| M ^{lle} Dartin. | Dame emp.. | Sarlat. | 1,200 | Idem. | Salignac. | 1,200 |
| M ^{mes} Méjécaze. | Receveuse... | Salignac. | 1,600 | Dame empl.. | Sarlat. | 1,600 |
| Marchat. | Idem. | Mons-en-Laonnois.. | 1,200 | Receveuse... | Notre-Dame-de- Liesse. | 1,200 |
| M ^{lle} Landricux. | Idem. | Licques. | 1,200 | Idem. | Avion. | 1,200 |
| MM. Jouanne. | Receveur... | Saint-Nazaire. | 4,500 | Receveur... | Dieppe. | 4,500 |
| Cuisenier. | Idem. | Paris 34. | 4,000 | Idem. | Paris 83. | 4,500 |
| M ^{me} veuve Francot. | Receveuse... | Beaurieux. | 1,200 | Receveuse... | Maxey-sur-Vaise. ... | 1,200 |
| M ^{lle} Lebouleux. | Idem. | Coudrecieux. | 1,200 | Idem. | Aubigné. | 1,200 |
| Langlais. | Dame empl. | Le Mans, central.. | 1,200 | Idem. | Coudrecieux. | 1,200 |
| Barrois. | Idem. | Pont-l'Abbé-Lam- bour. | 1,100 | Idem. | Sérignac. | 1,200 |
| MM. Boulay. | Sous-officier. | | " | Receveur... | Inor. | 1,000 |
| Bougaud. | Receveur... | Château-Thierry... | 4,000 | Recev. princ. | Melun. | 4,500 |
| Ferry. | Com. princ.. | Paris 9. | 3,600 | Receveur... | Honfleur. | 3,500 |
| Lapique. | Idem. | Bar-le-Duc. | 3,300 | Idem. | Château-Thierry... | 3,500 |
| Lemonnier. | Receveur... | Paris 38. | 4,000 | Idem. | Paris 34. | 4,000 |
| Girard. | Idem. | Noyon. | 4,000 | Idem. | Paris 38. | 4,000 |
| M ^{lles} Vuitonnet. | Receveuse... | Annet. | 1,400 | Receveuse... | Claye-Souilly. | 1,600 |
| Auber. | Idem. | Claye-Souilly. | 1,600 | Idem. | Annet. | 1,600 |
| Joré. | Idem. | Colligis. | 1,000 | Idem. | Mons-en-Laonnois.. | 1,000 |
| Picaudé. | Dame empl. | Le Creusot. | 1,100 | Idem. | Hennezel-Clairey... | 1,000 |
| Bergouignan. | Idem. | Mauléon. | 1,100 | Idem. | Lieq-Atheroy. | 1,200 |
| M ^{me} Charmat. | Receveuse... | Haute-Rivoire. | 1,400 | Idem. | St ^e -Foy-l'Argentière | 1,400 |
| MM. Chavin. | Sous-officier. | | " | Receveur... | Colligis. | 1,000 |
| Flachaire. | Com. princ.. | Paris 15. | 3,600 | Idem. | Pontoise. | 3,500 |
| M ^{mes} Chailler. | Receveuse... | La Jarrie. | 1,400 | Receveuse... | Pornichet. | 1,400 |
| Héry. | Idem. | Pornichet. | 1,400 | Idem. | La Jarrie. | 1,400 |
| M ^{lles} Cléret. | Dame empl. | Paris, central.. | 1,200 | Idem. | Puisseguin. | 1,200 |
| Ossard. | Aide. | Lévigac. | " | Idem. | Montestruc. | 1,000 |
| Varolle. | Dame em- ployée. | Limoges, caisse d'é- pargne. | 1,100 | Idem. | Tarnac. | 1,200 |
| M. Dupraz. | Fact ^r -recev ^r . | Scionzier. | 1,200 | Receveur... | Scionzier. | 1,200 |
| M ^{lle} Dupous. | Receveuse... | Lafitte. | 1,400 | Receveuse... | St-Germain-du-Puch | 1,400 |
| MM. Auroux. | Fact ^r -recev ^r . | St-Priest-Ligoure.. | 900 | Receveur... | St-Priest-Ligoure.. | 1,000 |
| Gau. | Idem. | Argy. | 900 | Idem. | Argy. | 1,000 |
| Roubertic. | Receveur... | Tiarct. | 4,000 | Idem. | Mis à la disposition du Ministre des colon. p ^r le service de Madagascar. | 4,600 |
| Serin. | Agent du ser- vice mari- time. | Ligne du Brésil et de la Plata. | 3,600 | Agent du ser- vice mari- time. | Ligne du Mexique et des Antilles. | 3,600 |
| Josse. | Chef de brig- ade. | Ligne du Nord. | 3,300 | Idem. | Ligne du Brésil et de la Plata. | 3,300 |
| Coutrest. | Com. princ.. | Ligne de l'Ouest.. | 3,300 | Chef de brig. | Ligne de l'Ouest.. | 3,300 |
| Rouillée. | Idem. | Paris R. P. | 3,300 | Com. princ.. | Paris 79. | 3,300 |
| Lhoste. | Idem. | Nantes R. P. | 3,300 | Idem. | Saint-Brieuc. | 3,300 |

| NOMS DES AGENTS. | SITUATION ANCIENNE. | | | SITUATION NOUVELLE. | | |
|-----------------------|---------------------|--|--------------------------|---------------------|------------------------------------|--------------------------|
| | GRADES. | RÉSIDENCES ou services. | TRAITE- MENTS. fr. | GRADES. | RÉSIDENCES ou services. | TRAITE- MENTS. fr. |
| MM. Herbouillé . . . | Com. princ. | Évreux | 3,300 | Com. princ. | Angoulême | 3,300 |
| Bentajou | Idem | Paris 26 | 3,300 | Idem | Paris 9 | 3,300 |
| Pendariès | Idem | Vincennes | 4,000 | Idem | Paris 26 | 4,000 |
| Pennelier | Commis | Direction de la Seine | 3,000 | Idem | Courbevoie | 3,300 |
| Lacroix | Idem | Ligne de l'Ouest . . . | 3,000 | Idem | Ligne de l'Ouest . . . | 3,300 |
| Bienvenu | Idem | Nantes, central | 3,000 | Idem | Nantes R. P. | 3,300 |
| Asselin | Idem | Alençon R. P. | 3,000 | Idem | Laval | 3,300 |
| Tisserand | Idem | Besançon R. P. | 3,000 | Idem | Besançon R. P. | 3,300 |
| Munier | Idem | Remiremont | 3,000 | Idem | Remiremont | 3,000 |
| Trouillet | Idem | Orléans R. P. | 3,000 | Idem | Lagny | 3,300 |
| Baudry | Idem | Niort | 3,000 | Idem | Évreux | 3,300 |
| Munier | Idem | La Fère | 3,000 | Idem | Vincennes | 3,300 |
| Larrien | Idem | A la disposition du Ministre des co- lonies pour le ser- vice de l'Indo- Chino. | 1,800 | Commis | Marseille, central . . | 1,800 |
| Sueur | Idem | Paris R. P. | 1,500 | Idem | Paris 32 | 1,500 |
| Normand | Idem | S ^t -Germain-en-Laye | 2,700 | Idem | Rennes, central . . . | 2,700 |
| Paissaud | Idem | Paris 12 | 3,000 | Idem | Paris R. P. | 3,000 |
| Kopp | Idem | Fourmies | 1,500 | Idem | Paris 7 | 1,500 |
| Pennel | Idem | Montargis | 1,500 | Idem | Marseille, central . . | 1,500 |
| Chaignet | Idem | Tanger | 2,700 | Idem | Saïda | 2,700 |
| Vasseur | Idem | Boulogne-sur-Mer, principal. | 1,800 | Idem | Lens | 1,800 |
| Sagnet | Idem | Roubaix | 1,500 | Idem | Arras | 1,500 |
| Dilaye | Idem | Paris 5 | 1,800 | Idem | Bureau des télégr. officiels. | 1,800 |
| Robert | Idem | La Rochelle R. P. . . . | 2,100 | Idem | La Rochelle (gare de contrôle). | 2,100 |
| Brossaud | Idem | Lorient | 2,400 | Idem | Saint-Nazaire | 2,400 |
| Bricadet | Idem | Paris, central | 3,000 | Idem | Biarritz | 3,000 |
| Roche | Idem | Ligne de l'Est | 1,500 | Idem | Ligne de l'Ouest . . . | 1,500 |
| Papon | Idem | Ligne de l'Ouest | 1,500 | Idem | Ligne de l'Est | 1,500 |
| Tirau | Idem | Lyon-Perrache | 1,800 | Idem | Lyon, central | 1,800 |
| Deschamps | Idem | Lyon R. P. | 2,100 | Idem | Lyon-Perrache | 2,100 |
| Senebier | Idem | Idem | 1,500 | Idem | Grenoble R. P. | 1,500 |
| Armand | Idem | Avignon R. P. | 1,500 | Idem | Marseille, central . . | 1,500 |
| Foucaud | Idem | Alger, central | 1,800 | Idem | Bordeaux, Bourse . . | 1,800 |
| Laitang | Idem | Bordeaux, Bourse | 2,700 | Idem | Alger, central | 2,700 |
| Lombard | Idem | Marseille R. P. | 1,500 | Idem | Marseille, central . . | 1,500 |
| Gouvernet | Idem | Paris 25 | 3,000 | Idem | Paris 71 | 3,000 |
| Chapiron | Idem | Paris 83 | 2,700 | Idem | Paris R. P. | 2,700 |
| Gremillet | Idem | Paris 81 | 1,500 | Idem | Paris 42 | 1,500 |
| Chatté | Idem | Paris 24 | 3,000 | Idem | Paris 81 | 3,000 |
| Toselli | Idem | Paris 47 | 2,400 | Idem | Paris, central | 2,400 |
| Grison | Idem | Paris 25 | 1,800 | Idem | Paris 47 | 1,800 |
| Guesnée | Idem | Ligne de l'Ouest | 1,500 | Idem | Paris 27 | 1,500 |
| Le Clainche | Idem | Ligne du Nord | 1,500 | Idem | Ligne de l'Ouest . . . | 1,500 |
| Lourdon | Idem | A la disposition du Ministre des co- lonies pour le ser- vice de la Cochin- chine. | 2,400 | Idem | Dieppe | 2,400 |
| Paoletti | Idem | Ligne de la Médit | 2,100 | Idem | Ligne de Lyon | 2,100 |
| Lachenal | Idem | Beauvais | 2,400 | Idem | Paris 4 | 2,400 |
| Dullos | Idem | Ligne du Nord | 1,500 | Idem | Ligne de l'Ouest . . . | 1,500 |
| Pourtalet | Idem | Constantine R. P. | 3,000 | Idem | Lyon, central | 3,000 |
| Harancot | Idem | Pau | 1,800 | Idem | Constantine R. P. . . | 1,800 |
| Godde | Idem | Paris 16 | 1,500 | Idem | Paris 32 | 1,500 |
| Senton | Idem | Paris, central | 2,700 | Idem | Bayonne | 2,700 |
| Delpont | Idem | Sétif | 1,500 | Idem | Bône | 1,500 |
| Cartannaz | Idem | Alger, central | 1,500 | Idem | Sétif | 1,500 |

| NOMS DES AGENTS. | SITUATION ANCIENNE. | | | SITUATION NOUVELLE. | | |
|----------------------|------------------------|--|--------------------------|------------------------|--|--------------------------|
| | GRADES. | RÉSIDENCES OU SERVICES. | TRAITE- MENTS. fr. | GRADES. | RÉSIDENCES OU SERVICES. | TRAITE- MENTS. fr. |
| MM. Gautier. | Commis | St-Étienne R. P. | 2,400 | Commis | Le Puy | 2,400 |
| Léost. | Idem. | Ligne de l'Ouest. | 1,800 | Idem. | Lorient. | 1,800 |
| Heureude | Idem. | Paris 14. | 1,500 | Idem. | Ligne de l'Ouest. | 1,500 |
| Huc. | Idem. | Constantine R. P. | 2,700 | Idem. | Marseille, central. | 2,700 |
| Bourrier. | Idem. | Lig. du Nord-Ouest. | 2,700 | Idem. | Constantine R. P. | 2,700 |
| Lestant. | Idem. | Ligne du Nord. | 2,100 | Idem. | Lig. du Nord-Ouest. | 2,100 |
| Bousrez. | Idem. | Ligne du Sud-Ouest. | 2,700 | Idem. | Ligne du Nord. | 2,700 |
| Verrouil | Idem. | Bordeaux, central (brig. de réserve). | 2,700 | Idem. | Aurillac. | 2,700 |
| Rippes. | Idem. | Bordeaux, central. | 1,800 | Idem. | Bordeaux, central (brig. de réserve). | 1,800 |
| Belloc. | Idem. | Bordeaux R. P. | 1,800 | Idem. | Bordeaux, central. | 1,800 |
| Ritter. | Anc. commis. | | " | Idem. | Bordeaux R. P. | 2,400 |
| Vinet. | Commis. | Nantes R. P. | 1,500 | Idem. | Nantes, central. | 1,500 |
| Villard | Idem. | Rouen, Bourse. | 1,500 | Idem. | Marseille, central. | 1,500 |
| Viennot. | Idem. | Nancy, central. | 2,400 | Idem. | Le Havre, central. | 2,400 |
| Leray | Idem. | Constantine R. P. | 2,100 | Idem. | Besançon R. P. | 2,100 |
| Castelli. | Receveur | Castiglione. | 1,400 | Idem. | Constantine R. P. | 1,800 |
| Grauby. | Commis | Paris 81. | 1,500 | Idem. | A la disposition du Ministre des colonies pour le ser- vice du Tonkin. | 1,500 |
| Subira. | Idem. | Paris 24. | 1,500 | Idem. | Idem. | 1,500 |
| Pailletot | Idem. | Ligne du Sud-Ouest. | 1,500 | Idem. | Idem. | 1,500 |
| Poli. | Idem. | Marseille, central. | 1,500 | Idem. | Idem. | 1,500 |
| Savary. | Idem. | Carcassonne | 1,500 | Idem. | Idem. | 1,500 |
| Perrotier. | Idem. | Besançon. | 3,000 | Idem. | Saint-Denis. | 3,000 |
| Lajoie. | Idem. | Saint-Nazaire. | 1,800 | Idem. | Pau. | 1,800 |
| Lepesme | Idem. | Ligne de Lyon. | 2,100 | Idem. | Ligne du Nord. | 2,100 |
| Galtier. | Idem. | Ligne du Sud-Ouest. | 3,000 | Idem. | Montpellier. | 3,000 |
| Peyreron. | Idem. | Paris 96. | 2,100 | Idem. | Aix-les-Bains. | 2,100 |
| Broqua. | Idem. | Auch. | 1,500 | Idem. | Paris 96. | 1,500 |
| Grasset. | Idem. | Paris 17. | 1,800 | Idem. | Paris 54. | 1,800 |
| Oury. | Idem. | Paris R. P. | 1,500 | Idem. | Paris 81. | 1,500 |
| Masle. | Idem. | Moulins. | 1,500 | Idem. | Marseille, central. | 1,500 |
| Nolorgues. | Idem. | Paris 66. | 3,000 | Idem. | Paris 42. | 3,000 |
| Hbert | Idem. | Paris 18. | 1,500 | Idem. | Paris 66. | 1,500 |
| Cavé | Anc. commis. | | " | Idem. | Le Havre, central. | 1,500 |
| Billardey. | Commis | Vesoul. | 1,500 | Idem. | Paris, central. | 1,500 |
| Clarens. | Idem. | Épinal, rue Thiers. | 2,400 | Idem. | Vesoul. | 2,400 |
| Siadous. | Idem. | Redon. | 1,500 | Idem. | Rouen, Bourse. | 1,500 |
| Sardat. | Idem. | Paris, central. | 1,800 | Idem. | St-Étienne R. P. | 1,800 |
| Puech. | Idem. | Paris 14. | 1,500 | Idem. | Carcassonne | 1,500 |
| Beaucamp. | Surnuméraire | Le Havre, central. | " | Surnuméraire | Lens. | " |
| Jullien | Idem. | Ligne du Nord. | " | Idem. | Paris 77. | " |
| Caussé. | Idem. | Paris 77. | " | Idem. | Ligne du Nord. | " |
| Laguillaumy. | Idem. | Paris R. P. | " | Idem. | Ligne de l'Est. | " |
| d'Orgebray | Idem. | Ligne de l'Est. | " | Idem. | Paris R. P. | " |
| Layuyouse. | Idem. | Paris R. P. | " | Idem. | Tours R. P. | " |
| Carrère. | Idem. | Idem. | " | Idem. | St-Germain-en-Laye | " |
| Lenoy. | Idem. | Paris 11. | " | Idem. | Paris 12. | " |
| Duffour. | Idem. | Paris R. P. | " | Idem. | Paris 11. | " |
| Damien. | Idem. | Idem. | " | Idem. | Fourmies. | " |
| Bronty | Idem. | Idem. | " | Idem. | Épinal, rue Thiers | " |
| Grillet. | Idem. | Idem. | " | Idem. | Montbéliard. | " |
| Traut. | Idem. | Idem. | " | Idem. | Montargis. | " |
| Tranquillin. | Idem. | Idem. | " | Idem. | Paris 5. | " |
| Bailly. | Idem. | Idem. | " | Idem. | Boulogne-sur-Mer. | " |
| Duquesne | Idem. | Idem. | " | Idem. | Roubaix. | " |
| Clion. | Idem. | La Roche-sur-Yon | " | Idem. | La Rochelle | " |
| Blanchet. | Idem. | Paris R. P. | " | Idem. | La Roche-sur-Yon | " |
| Rapin | Idem. | Lyon, central. | " | Idem. | Lyon R. P. | " |
| Gaillard. | Idem. | Idem. | " | Idem. | Idem. | " |

| NOMS DES AGENTS. | SITUATION ANCIENNE. | | | SITUATION NOUVELLE. | | |
|---------------------|---------------------------|---------------------------------|--------------------------|------------------------|---------------------------------|--------------------------|
| | GRADES. | RÉSIDENCES ou services. | TRAITE- MENTS. fr. | GRADES. | RÉSIDENCES ou services. | TRAITE- MENTS. fr. |
| MM. Agélon | Surnumér ^{re} | Paris R. P. | " | Surnumér ^{re} | Marseille R. P. | " |
| Colin | Idem | Paris 71 | " | Idem | Lyon, central | " |
| Schohn | Idem | Paris R. P. | " | Idem | Paris 25 | " |
| Rouguet | Idem | Idem | " | Idem | Paris 2 | " |
| Bayle | Idem | Paris 2 | " | Idem | Paris R. P. | " |
| Sauzède | Idem | En disponibilité .. | " | Idem | Paris, central | " |
| Taupiac | Idem | Paris R. P. | " | Idem | Paris 83 | " |
| Gadonneix | Idem | Idem | " | Idem | Paris 24 | " |
| Brille | Idem | Idem | " | Idem | Paris 3 | " |
| Guiot | Idem | Idem | " | Idem | Paris 82 | " |
| Mathis | Idem | Idem | " | Idem | Paris 18 | " |
| Delic | Idem | Paris 4 | " | Idem | Ligne du Nord | " |
| Réfrégier | Idem | Paris R. P. | " | Idem | Paris 4 | " |
| Cambriels | Idem | Alger, central | " | Idem | Lézignan | " |
| Lentretien | Idem | Toul | " | Idem | Mirecourt | " |
| Petit | Idem | Paris 50 | " | Idem | Ligne de Lyon | " |
| Fiévet | Idem | Paris R. P. | " | Idem | Paris 50 | " |
| Domenger | Idem | Ligne du Sud-Ouest .. | " | Idem | Ligne du Nord | " |
| Rumeau | Idem | Ligne de Lyon | " | Idem | Ligne du Sud-Ouest .. | " |
| Eynard | Idem | Paris R. P. | " | Idem | Ligne de Lyon | " |
| Esprit | Idem | Paris 32 | " | Idem | Paris 16 | " |
| Diéval | Idem | Paris R. P. | " | Idem | Boulogne-sur-Mer .. | " |
| Roy | Idem | Lyon, central | " | Idem | Besançon R. P. | " |
| Depré | Idem | Paris R. P. | " | Idem | Paris 14 | " |
| Bernard | Idem | Idem | " | Idem | Ligne du Sud-Ouest .. | " |
| Lecourtier | Idem | Bar-le-Duc | " | Idem | Nancy, central | " |
| Manil | Idem | Paris R. P. | " | Idem | Bar-le-Duc | " |
| Ferrasse | Idem | Idem | " | Idem | Marseille R. P. | " |
| Helmer | Idem | Belfort, faubourg de France. | " | Idem | Besançon R. P. | " |
| Mazoyer | Idem | Lyon, central | " | Idem | Belfort, faubourg de France. | " |
| Mallard | Idem | Auxonne | " | Idem | Dijon R. P. | " |
| Schuwey | Idem | Lyon, central | " | Idem | Auxonne | " |
| Clolus | Idem | Paris R. P. | " | Idem | Caen R. P. | " |
| Ballacey | Idem | Idem | " | Idem | Fontainebleau | " |
| Lefort | Idem | Lyon, central | " | Idem | Lyon R. P. | " |
| Rigollier | Idem | Idem | " | Idem | Idem | " |
| Thivent | Idem | Idem | " | Idem | Idem | " |
| Troyaux | Idem | En disponibilité .. | " | Idem | Toul | " |
| Michel | Idem | Paris R. P. | " | Idem | Idem | " |
| Philippe | Idem | Idem | " | Idem | Fécamp | " |
| Vernhet | Idem | Idem | " | Idem | Louviers | " |
| David | Idem | Idem | " | Idem | Saint-Nazaire | " |
| Mille | Idem | Ligne du Nord | " | Idem | Ligne de Lyon | " |
| Bondois | Idem | Paris R. P. | " | Idem | Boulogne-sur-Mer .. | " |
| Ponsart | Idem | Lille, gare | " | Idem | La Fère | " |
| Robert | Idem | Montargis | " | Idem | Paris 55 | " |
| Reyroles | Idem | Paris R. P. | " | Idem | Paris 17 | " |
| Singer | Idem | Verdun | " | Idem | Paris 18 | " |
| Mathieu | Idem | Paris R. P. | " | Idem | Verdun | " |
| Peyruet | Idem | Paris 7 | " | Idem | Ligne du Sud-Ouest .. | " |
| Fauré | Idem | Paris 67 | " | Idem | Paris 7 | " |
| Ricos | Idem | Versailles R. P. | " | Idem | Paris 67 | " |
| Bascans | Idem | Paris R. P. | " | Idem | Versailles R. P. | " |
| Pourtau | Auxiliaire | En disponibilité .. | " | Idem | La Roche-sur-Yon .. | " |
| Roy | Surnumér ^{re} | Paris 42 | " | Idem | Moulins | " |
| Brugeaud | Idem | Paris R. P. | " | Idem | Paris 18 | " |
| Seret | Idem | Vitré | " | Idem | Tours, gare | " |
| Le Ningue | Idem | Paris R. P. | " | Idem | Vitré | " |
| Lepinet | Idem | Idem | " | Idem | Alençon | " |
| Montauban | Ancien surnu- méraire. | | " | Idem | Orléans R. P. | " |

| NOMS DES AGENTS. | SITUATION ANCIENNE. | | | SITUATION NOUVELLE. | | |
|-----------------------------------|------------------------|-------------------------------|--------------------------|------------------------|-------------------------------|----------------------------|
| | GRADES. | RÉSIDENCES OU SERVICES. | TRAITE- MENTS. fr. | GRADES. | RÉSIDENCES OU SERVICES. | TRAITE- MENTS. fr. |
| MM. Pavés..... | Surnumér ^{re} | Paris R. P..... | " | Surnumér ^{re} | Redon..... | " |
| Driesbach..... | Idem..... | En disponibilité... | " | Idem..... | Remiremont..... | " |
| Paganel..... | Idem..... | Idem..... | " | Idem..... | Niort..... | " |
| Julia..... | Idem..... | Paris R. P..... | " | Idem..... | Paris 14..... | " |
| M ^{lle} s Vallée..... | Stagiaire..... | Paris B..... | " | Employée.. | Paris B..... | 1,000 |
| Chevallier..... | Idem..... | Idem..... | " | Idem..... | Idem..... | 1,000 |
| Couhom..... | Idem..... | Paris K..... | " | Idem..... | Paris K..... | 1,000 |
| Delteil..... | Idem..... | Idem..... | " | Idem..... | Idem..... | 1,000 |
| Priollet..... | Idem..... | Idem..... | " | Idem..... | Idem..... | 1,000 |
| Letheux..... | Idem..... | Idem..... | " | Idem..... | Idem..... | 1,000 |
| Lallement..... | Idem..... | Idem..... | " | Idem..... | Idem..... | 1,000 |
| M ^{me} Dornier..... | Idem..... | Idem..... | " | Idem..... | Idem..... | 1,000 |
| M ^{lle} s Crés..... | Idem..... | Idem..... | " | Idem..... | Idem..... | 1,000 |
| Hugon..... | Employée.. | Saint-Martin-de-Ré. | 1,100 | Idem..... | Ruffec..... | 1,100 |
| Larrouy..... | Postulante.. | | " | Idem..... | Saint-Martin-de-Ré. | 1,000 |
| Grandemango..... | Idem..... | | " | Idem..... | Vernon, téléphone. | 1,000 |
| Noyon..... | Employée.. | Lille, téléphone... | 1,100 | Idem..... | Lille, central..... | 1,100 |
| Spetz (A.-M.-E.). | Stagiaire... | Idem..... | " | Idem..... | Lille, téléphone... | 1,000 |
| Fauconnier... | Employée.. | Château-du-Loir... | 1,100 | Idem..... | Le Mans, central.. | 1,100 |
| Poitevin..... | Postulante.. | | " | Idem..... | Château-du-Loir... | 1,000 |
| Lavergne..... | Idem..... | | " | Idem..... | Lagny..... | 1,000 |
| Pautrat..... | Employée.. | Meulan..... | 1,000 | Idem..... | Poissy..... | 1,000 |
| Raynal..... | Idem..... | Le Vésinet, téléph. | 1,000 | Idem..... | Meulan..... | 1,000 |
| M ^{me} veuve Roland. | Stagiaire... | Paris K..... | " | Empl. auxi- liaire. | Carpentras, téléph. | R ^{on} , 1,000 |
| M ^{lle} s Mestral..... | Employée.. | Bergerac..... | 1,200 | Employée.. | Poitiers, téléphone. | 1,200 |
| Soulaiges..... | Idem..... | Saint-Jean-d'Angély | 1,100 | Idem..... | Bergerac..... | 1,100 |
| Mathieu..... | Idem..... | Saint-Martin-de-Ré | 1,100 | Idem..... | Saint-Jean-d'Angély | 1,100 |
| M ^{me} Sales..... | Idem..... | En disponibilité... | " | Idem..... | Saint-Martin-de-Ré. | 1,000 |
| M ^{lle} Laurent (M.-H.). | Idem..... | Paris 51..... | 1,100 | Idem..... | Paris 93..... | 1,000 |
| M ^{me} Boisard..... | Idem..... | Paris 93..... | 1,200 | Idem..... | Paris 51..... | 1,200 |
| M ^{lle} s Bardou..... | Idem..... | Semur..... | 1,000 | Idem..... | Tonnerre..... | 1,000 |
| Petite..... | Postulante.. | | " | Idem..... | Semur..... | 1,000 |
| Porée..... | Employée.. | En disponibilité... | " | Idem..... | Paris, central..... | 1,200 |
| Chomy..... | Idem..... | Roubaix, téléphone | 1,100 | Idem..... | Valenciennes..... | 1,100 |
| Duprez..... | Postulante.. | | " | Idem..... | Roubaix, téléphone | 1,000 |
| M ^{me} Converset..... | Employée.. | Paris C..... | 1,200 | Idem..... | Paris K..... | 1,200 |
| M ^{lle} s Micouleau..... | Postulante.. | | " | Idem..... | Lyon-Brotteaux.... | 1,000 |
| Pascal..... | Employée.. | Lagny..... | 1,000 | Idem..... | Bois-Colombes.... | 1,000 |
| Schmitt..... | Postulante.. | | " | Idem..... | Rennes, central.... | 1,000 |
| Cadaillon..... | Employée.. | Salies-de-Béarn... | 1,200 | Idem..... | Dax, téléphone.... | 1,200 |
| Boscher..... | Idem..... | Rouen, téléphone.. | 1,000 | Idem..... | Rouen R. P..... | 1,000 |
| Thouément..... | Postulante.. | | " | Idem..... | Rouen, téléphone.. | 1,000 |
| Dormont..... | Idem..... | | " | Idem..... | Chaumont..... | 1,000 |
| Doré..... | Idem..... | | " | Idem..... | Avranches..... | 1,000 |
| Rosier..... | Employée.. | Bernay..... | 1,000 | Idem..... | Mortagne..... | 1,000 |
| Grillier..... | Postulante.. | | " | Idem..... | Bernay..... | 1,000 |
| Joannet..... | Idem..... | | " | Idem..... | Clermont-Ferrand | 1,000 |
| Flandrin..... | Employée.. | Voiron..... | 1,100 | Idem..... | central. | |
| Hubaine..... | Idem..... | Versailles, N.-D... | 1,000 | Idem..... | Albertville..... | 1,100 |
| Mure..... | Idem..... | Paris K..... | 1,000 | Idem..... | Saint-Cyr-Flécole... | 1,000 |
| Cardon..... | Idem..... | Paris B..... | 1,100 | Idem..... | Paris I..... | 1,000 |
| M ^{me} Rua..... | Idem..... | En disponibilité... | " | Idem..... | Paris K..... | 1,100 |
| M ^{lle} Bach..... | Postulante.. | | " | Idem..... | Paris B..... | 1,000 |
| M ^{me} Mirandola.... | Employée.. | Villeneuve-sur-Lot. | 1,100 | Idem..... | Clermont-Ferrand, | 1,000 |
| M ^{lle} s Desmarescaux. | Idem..... | Lille, central..... | 1,100 | Idem..... | central. | |
| Dubois (C.-M.-G.). | Idem..... | Lille, téléphone... | 1,000 | Idem..... | Auch..... | 1,100 |
| Virgo..... | Ex-employée. | | " | Idem..... | Deuai, téléphone.. | 1,100 |
| | | | | | Lille, central..... | 1,000 |
| | | | | | Lille, téléphone... | 1,100 |

| NOMS DES AGENTS. | SITUATION ANCIENNE. | | | SITUATION NOUVELLE. | | |
|---------------------------------------|---------------------|-------------------------------------|--------------------------|---------------------|-----------------------------------|--------------------------|
| | GRADES. | RÉSIDENCES ou services. | TRAITE- MENTS. fr. | GRADES. | RÉSIDENCES ou services. | TRAITE- MENTS. fr. |
| M ^{lles} Mussly. | Employée. . . | Lille, téléphone. . . | 1,100 | Employée. . . | Lille, central. | 1,100 |
| Spetz (A.-J.-C.) | Stagiaire . . . | Idem | " | Idem. | Lille, téléphone. . . | 1,000 |
| Chalard (M.-C.) | Postulante . . | | " | Idem. | La Roche-sur-Yon. . . | 1,000 |
| M ^{me} Frediani | Employée. . . | Pantin-Quatre-Che- mins. | 1,200 | Idem. | Paris, central. | 1,200 |
| M ^{lles} Raynal. | Idem. | Meulan. | 1,000 | Idem. | Pantin-Quatre-Che- mins. | 1,000 |
| Unbewust. | Idem. | Angers, rue d'Anjou | 1,000 | Idem. | Meulan. | 1,000 |
| Lochard | Idem. | La Flèche. | 1,000 | Idem. | Angers, rue d'Anjou | 1,000 |
| Le Fils (A.-M.) | Postulante . . | | " | Idem. | La Flèche. | 1,000 |
| M ^{mes} Richon. | Employée. . . | Rouen, central. . . . | 1,100 | Idem. | Fougères. | 1,100 |
| Philibert. | Idem. | Toulouse, Bourse. . . | 1,500 | Idem. | Toulouse-S ^t -Cyprien | 1,500 |
| M ^{lles} Masclanis. | Idem. | Tonneins. | 1,100 | Idem. | Toulouse, Bourse. . . | 1,100 |
| Carrère. | Idem. | Limoges-Garibaldi . . | 1,000 | Idem. | Tonneins. | 1,000 |
| M ^{me} Trinque. | Postulante . . | | " | Idem. | Limoges-Garibaldi . . | 1,000 |
| M ^{lle} Faurie. | Employée. . . | La Rochelle. | 1,000 | Idem. | Salies-de-Béarn. . . . | 1,000 |
| M ^{me} Lassaque. | Idem. | Rouen R. P. | 1,100 | Idem. | La Rochelle. | 1,100 |
| M ^{lles} Gailhac. | Idem. | Pézénas. | 1,100 | Idem. | Rodez. | 1,100 |
| Fromental. | Idem. | Port de-la-Nouvelle. . | 1,100 | Idem. | Pézénas. | 1,100 |
| M ^{me} Pierrugues | Postulante . . | | " | Idem. | Port de-la-Nouvelle. . | 1,000 |
| M ^{lles} Le Duff. | Employée. . . | Audierne. | 1,000 | Idem. | Pont-l'Abbé-Lamb ^r . | 1,000 |
| Jacq. | Postulante . . | | " | Idem. | Audierne. | 1,000 |
| M ^{me} Mouchan. | Employée. . . | Voiron. | 1,100 | Idem. | Grenoble, téléphone | 1,100 |
| M ^{lle} Not. | Idem. | Rive-de-Gier. | 1,000 | Idem. | Voiron. | 1,000 |
| M ^{me} Thevenon. | Ex-receveuse. | | " | Idem. | Romorantin. | 1,400 |
| M ^{lles} Laroye. | Postulante . . | | " | Idem. | Clerm ^t -Ferrand R.P. | 1,000 |
| Crebassa. | Idem. | | " | Idem. | Montreuil-sous-Bois. | 1,000 |
| M ^{mes} Laporte. | Employée. . . | Rouen Hôtel de Ville | 1,100 | Idem. | Rouen, Bourse. | 1,100 |
| Triadou. | Idem. | Paris 64 | 1,100 | Idem. | Paris K. | 1,100 |
| M ^{lle} Debuissy. | Receveuse. . . | Norrent-Fontes (Pas- de-Calais). | 1,200 | Idem. | Paris 64. | 1,200 |
| M ^{me} Besson. | Postulante . . | | " | Idem. | Chartres, téléphone. | 1,000 |
| Oudot. | Employée. . . | Chartres, téléphone | 1,200 | Idem. | Paris K. | 1,200 |
| M ^{lles} Donnadiou | Postulante . . | | " | Idem. | Béziers, faubourg du Pont. | 1,000 |
| Rossi. | Idem. | | " | Idem. | Voiron. | 1,000 |
| M ^{me} Vernat. | Employée. . . | Saint-Étienne, télé- phone. | 1,000 | Idem. | Saint-Étienne - Ba- douillère. | 1,000 |
| M ^{lles} Trimbur. | Idem. | Saint-Étienne- Ba- douillère. | 1,000 | Idem. | Saint Étienne, télé- phone. | 1,000 |
| Russier. | Postulante . . | | " | Idem. | Rive-de-Gier. | 1,000 |
| M ^{me} Quittard. | Employée. . . | Soissons | 1,000 | Idem. | Reims, téléphone. . . | 1,000 |
| M ^{lle} Thuriot. | Postulante . . | | " | Idem. | Moulins. | 1,000 |
| M ^{me} Lebacq. | Employée. . . | Lille, téléphone. . . . | 1,000 | Idem. | Lille, central. | 1,000 |
| M ^{lles} Spetz (L.-A.-E) | Stagiaire. . . | Idem. | " | Idem. | Lille, téléphone. . . . | 1,000 |
| Darribert. | Employée. . . | Baugé. | 1,100 | Idem. | Mauléon. | 1,100 |
| Pottier | Idem. | Le Havre-Gobelins. | 1,100 | Idem. | Baugé. | 1,100 |
| Exmelin. | Idem. | Bolbec. | 1,000 | Idem. | Le Havre-Gobelins. | 1,000 |
| Pigeon | Postulante . . | | " | Idem. | Bolbec. | 1,000 |
| Bogaers. | Idem. | | " | Idem. | Paris, central. | 1,000 |
| Couchat. | Stagiaire. . . | Paris K. | " | Idem. | Paris K. | 1,000 |
| Zurcher. | Idem. | Idem. | " | Idem. | Idem. | 1,000 |
| Cuypers. | Idem. | Idem. | " | Idem. | Idem. | 1,000 |
| Favereau. | Idem. | Idem. | " | Idem. | Idem. | 1,000 |
| Lestant. | Idem. | Idem. | " | Idem. | Idem. | 1,000 |
| de Saint-Andrieu. | Idem. | Idem. | " | Idem. | Idem. | 1,000 |
| M ^{mes} Moissenet. | Idem. | Idem. | " | Idem. | Idem. | 1,000 |
| Prudhomme | Idem. | Idem. | " | Idem. | Idem. | 1,000 |
| M ^{lle} Barbarin. | Idem. | Idem. | " | Idem. | Idem. | 1,000 |
| M ^{me} Morichou. | Ex-receveuse. | | " | Idem. | Idem. | 1,000 |

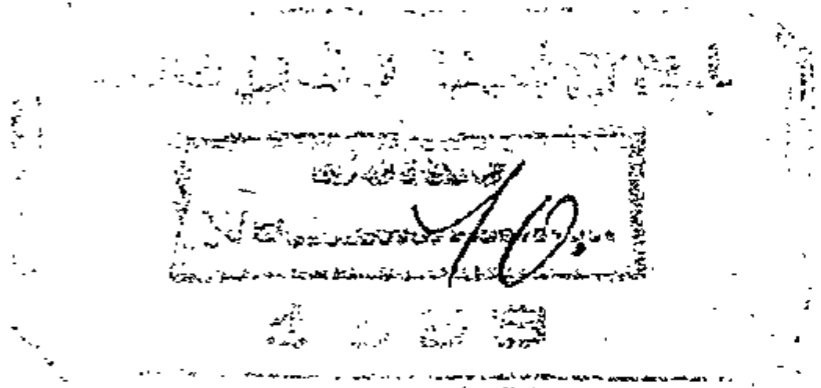

ANNEXE
AU BULLETIN MENSUEL
DES POSTES ET DES TÉLÉGRAPHES.

AVRIL 1898.

(Annexe supplémentaire.)

CLASSEMENT

DES BUREAUX DE POSTE ET DE TÉLÉGRAPHE
DE FRANCE ET D'ALGÉRIE

APPROUVÉ

PAR ARRÊTÉ MINISTÉRIEL DU 31 MARS 1898.

SOMMAIRE.

Pages.

FRANCE.

| | |
|--|------|
| I ^{re} PARTIE. — Recettes composées de 1 ^{re} classe..... | 322. |
| Recettes composées de 2 ^e classe..... | 322 |
| Recettes composées de 3 ^e classe..... | 323 |
| Recettes composées de 4 ^e classe..... | 325 |
| II ^e PARTIE. — Recettes simples de 1 ^{re} classe..... | 330 |
| Recettes simples de 2 ^e classe..... | 335 |
| Recettes simples de 3 ^e classe..... | 346 |
| BUREAUX inscrits à la suite, par ordre, en raison de leur ouverture récente..... | 453 |

ALGÉRIE.

| | |
|--|-----|
| I ^{re} PARTIE. — Recettes composées de 2 ^e classe..... | 455 |
| Recettes composées de 3 ^e classe..... | 455 |
| Recettes composées de 4 ^e classe..... | 455 |
| II ^e PARTIE. — Recettes simples de 1 ^{re} classe..... | 456 |
| Recettes simples de 2 ^e classe..... | 456 |
| Recettes simples de 3 ^e classe..... | 456 |

FRANCE.

I^{RE} PARTIE.

RECETTES COMPOSÉES.

1^{RE} CLASSE.

(10 bureaux.)

| | | |
|----|------------------------------------|-------------------|
| 5 | Bordeaux, central..... | Gironde. |
| 4 | Bordeaux, recette principale..... | <i>Idem.</i> |
| 9 | Le Havre, central..... | Seine-Inférieure. |
| 10 | Lille, central..... | Nord. |
| 8 | Lille, recette principale..... | <i>Idem.</i> |
| 6 | Lyon, central..... | Rhône. |
| 1 | Lyon, recette principale..... | <i>Idem.</i> |
| 2 | Marseille, central..... | Bouches-du-Rhône. |
| 3 | Marseille, recette principale..... | <i>Idem.</i> |
| 7 | Toulouse, recette principale..... | Haute-Garonne. |

RECETTES COMPOSÉES.

2^E CLASSE.

(35 bureaux.)

| | | |
|----|--------------------------------------|----------------------|
| 2 | Amiens, recette principale..... | Somme. |
| 8 | Angers, recette principale..... | Maine-et-Loire. |
| 19 | Avignon, recette principale..... | Vaucluse. |
| 9 | Besançon, recette principale..... | Doubs. |
| 17 | Béziers..... | Hérault. |
| 11 | Dijon, recette principale..... | Côte-d'Or. |
| 3 | Grenoble, recette principale..... | Isère. |
| 29 | Le Havre..... | Seine-Inférieure. |
| 27 | Limoges, recette principale..... | Haute-Vienne. |
| 7 | Lyon-les-Terreaux..... | Rhône. |
| 31 | Mâcon..... | Saône-et-Loire. |
| 26 | Mans (Le), recette principale..... | Sarthe. |
| 16 | Marseille, préfecture..... | Bouches-du-Rhône. |
| 28 | Montpellier, recette principale..... | Hérault. |
| 22 | Moulins..... | Allier. |
| 15 | Nancy, recette principale..... | Meurthe-et-Moselle. |
| 4 | Nantes, recette principale..... | Loire-Inférieure. |
| 20 | Nantes, central..... | <i>Idem.</i> |
| 35 | Nice, central..... | Alpes-Maritimes. |
| 25 | Nice, recette principale..... | <i>Idem.</i> |
| 13 | Nîmes, recette principale..... | Gard. |
| 23 | Orléans, recette principale..... | Loiret. |
| 33 | Périgueux..... | Dordogne. |
| 34 | Perpignan..... | Pyrénées-Orientales. |

| | | |
|----|---|----------------------|
| 10 | Poitiers. | Vienne. |
| 5 | Reims. | Marne. |
| 24 | Rochelle (La) | Charente-Inférieure. |
| 18 | Roubaix | Nord. |
| 21 | Rouen, bourse. | Seine-Inférieure. |
| 1 | Rouen, recette principale. | <i>Idem.</i> |
| 14 | Saint-Étienne, recette principale. | Loire. |
| 12 | Toulon. | Var. |
| 6 | Toulouse, central. | Haute-Garonne. |
| 30 | Troyes. | Aube. |
| 32 | Valence-sur-Rhône. | Drôme. |

RECETTES COMPOSÉES.

3^e CLASSE.

(91 bureaux.)

| | | |
|----|-----------------------------------|------------------------|
| 9 | Agen. | Lot-et-Garonne. |
| 49 | Aix-en-Provence. | Bouches-du-Rhône. |
| 75 | Albi. | Tarn. |
| 46 | Alençon. | Orne. |
| 3 | Angoulême. | Charente. |
| 77 | Annecy. | Haute-Savoie. |
| 5 | Arras. | Pas-de-Calais. |
| 57 | Auch. | Gers. |
| 47 | Aurillac. | Cantal. |
| 33 | Auxerre. | Yonne. |
| 66 | Bar-le-Duc. | Meuse. |
| 31 | Bayonne. | Basses-Pyrénées. |
| 17 | Beauvais. | Oise. |
| 79 | Belfort, faubourg de France. | Territoire de Belfort. |
| 38 | Blois, recette principale. | Loir-et-Cher. |
| 89 | Bordeaux, bourse. | Gironde. |
| 4 | Boulogne-sur-Mer. | Pas-de-Calais. |
| 65 | Bourg. | Ain. |
| 21 | Bourges. | Cher. |
| 80 | Brest. | Finistère. |
| 44 | Brest, central. | <i>Idem.</i> |
| 12 | Caen. | Calvados. |
| 58 | Caen, central. | <i>Idem.</i> |
| 90 | Cahors. | Lot. |
| 71 | Calais. | Pas-de-Calais. |
| 53 | Cambrai. | Nord. |
| 39 | Cannes. | Alpes-Maritimes. |
| 8 | Carcassonne. | Aude. |
| 85 | Castres. | Tarn. |
| 45 | Cette. | Hérault. |
| 22 | Châlons-sur-Marne. | Marne. |
| 54 | Chalon-sur-Saône. | Saône-et-Loire. |
| 7 | Chambéry. | Savoie. |
| 28 | Chartres. | Eure-et-Loir. |
| 35 | Châteauroux. | Indre. |
| 50 | Chaumont. | Haute-Marne. |
| 56 | Cherbourg. | Manche. |

| | | |
|----|---|----------------------|
| 67 | Clermont-Ferrand, central | Puy-de-Dôme. |
| 6 | Clermont-Ferrand, recette principale. | <i>Idem.</i> |
| 69 | Cognac. | Charente. |
| 83 | Creil | Oise. |
| 64 | Dieppe. | Seine-Inférieure. |
| 26 | Dijon, central | Côte-d'Or. |
| 30 | Douai | Nord. |
| 29 | Dunkerque. | <i>Idem.</i> |
| 82 | Elbeuf. | Seine-Inférieure. |
| 81 | Épernay. | Marne. |
| 74 | Épinal, recette principale. | Vosges. |
| 51 | Évreux. | Eure. |
| 18 | Laon, recette principale. | Aisne. |
| 48 | Laval. | Mayenne. |
| 59 | Libourne | Gironde. |
| 16 | Lille, gare. | Nord. |
| 70 | Lons-le-Saunier | Jura. |
| 61 | Lorient. | Morbihan. |
| 40 | Marseille, cours du Chapitre. | Bouches-du-Rhône. |
| 68 | Melun. | Seine-et-Marne. |
| 91 | Mézières. | Ardennes. |
| 37 | Montauban. | Tarn-et-Garonne. |
| 86 | Mont-de-Marsan. | Landes. |
| 87 | Montluçon. | Allier. |
| 19 | Montpellier, central. | Hérault. |
| 23 | Nancy, central | Meurthe-et-Moselle. |
| 14 | Narbonne. | Aude. |
| 2 | Nevers. | Nievre. |
| 34 | Niort. | Deux-Sèvres. |
| 10 | Pau | Basses-Pyrénées. |
| 63 | Puy-en-Velay (Le). | Haute-Loire. |
| 43 | Quimper | Finistère. |
| 11 | Rennes, recette principale. | Ile-et-Vilaine. |
| 32 | Rennes, central, | <i>Idem.</i> |
| 52 | Roanne | Loire. |
| 78 | Rochefort-sur-Mer. | Charente-Inférieure. |
| 76 | Roche-sur-Yon (La). | Vendée. |
| 41 | Rodez. | Aveyron. |
| 27 | Salon. | Bouches-du-Rhône. |
| 73 | Saumur. | Maine-et-Loire. |
| 88 | Sedan. | Ardennes. |
| 42 | Saint-Brieuc. | Côtes-du-Nord. |
| 60 | Saint-Étienne, central | Loire. |
| 84 | Saint-Lô | Manche. |
| 13 | Saint-Quentin | Aisne. |
| 20 | Tarbes. | Hautes-Pyrénées. |
| 24 | Tourcoing. | Nord. |
| 55 | Tours, central. | Indre-et-Loire. |
| 15 | Tours, recette principale. | <i>Idem.</i> |
| 25 | Tours, gare. | <i>Idem.</i> |
| 36 | Valenciennes. | Nord. |
| 72 | Vannes. | Morbihan. |
| 1 | Versailles, recette principale. | Seine-et-Oise. |
| 62 | Vesoul. | Haute-Saône. |

RECETTES COMPOSÉES.

4^e CLASSE.

(280 bureaux.)

| | | |
|-----|-----------------------------------|------------------------|
| 10 | Abbeville..... | Somme. |
| 258 | Agde..... | Hérault. |
| 26 | Aix-les-Bains..... | Savoie. |
| 14 | Ajaccio..... | Corse. |
| 16 | Alais..... | Gard. |
| 194 | Albertville..... | Savoie. |
| 254 | Amiens, quartier de la Gare..... | Somme. |
| 243 | Andelys (Les)..... | Eure. |
| 275 | Angers-Doutre..... | Maine-et-Loire. |
| 55 | Annonay..... | Ardèche. |
| 158 | Argentan..... | Orne. |
| 195 | Argenteuil..... | Seine-et-Oise. |
| 70 | Arcachon..... | Gironde. |
| 43 | Arles..... | Bouches-du-Rhône. |
| 98 | Armentières..... | Nord. |
| 101 | Asnières..... | Seine. |
| 182 | Aubenas..... | Ardèche. |
| 222 | Aubusson..... | Creuse. |
| 64 | Autun..... | Saône-et-Loire. |
| 220 | Avallon..... | Yonne. |
| 65 | Avesne-sur-Helpe..... | Nord. |
| 257 | Avignon, place Pie..... | Vaucluse. |
| 50 | Avranches..... | Manche. |
| 110 | Bagnères-de-Bigorre..... | Hautes-Pyrénées |
| 251 | Bagnères-de-Luchon..... | Haute-Garonne. |
| 192 | Bar-sur-Aube..... | Aube. |
| 137 | Bastia, poste..... | Corse. |
| 202 | Bastia, télégraphie..... | <i>Idem.</i> |
| 122 | Bayeux..... | Calvados. |
| 53 | Beaune..... | Côte-d'Or. |
| 159 | Bédarieux..... | Hérault. |
| 232 | Belfort-ville..... | Territoire de Belfort. |
| 242 | Belley..... | Ain. |
| 56 | Bergerac..... | Dordogne. |
| 133 | Bernay..... | Eure. |
| 241 | Besançon-Battant..... | Doubs. |
| 256 | Besançon-Chaprais..... | <i>Idem.</i> |
| 74 | Béthune..... | Pas-de-Calais. |
| 59 | Biarritz..... | Basses-Pyrénées. |
| 132 | Blaye..... | Gironde. |
| 216 | Blois, quai de la Saussaye..... | Loir-et-Cher. |
| 78 | Bordeaux-la-Bastide..... | Gironde. |
| 77 | Bordeaux-les-Chartrons..... | <i>Idem.</i> |
| 116 | Bordeaux, cours d'Aquitaine..... | <i>Idem.</i> |
| 47 | Bordeaux, cours Saint-Jean..... | <i>Idem.</i> |
| 253 | Bordeaux-Fondaudege..... | <i>Idem.</i> |
| 19 | Bordeaux, place Saint-Projet..... | <i>Idem.</i> |
| 44 | Bordeaux-les-Salinières..... | <i>Idem.</i> |

| | | |
|-----|--------------------------------------|-------------------|
| 88 | Boulogne-sur-Seine | Seine. |
| 173 | Bourgoin | Isère. |
| 249 | Bressuire | Deux-Sèvres. |
| 17 | Brive | Corrèze. |
| 265 | Caen, rue Singer | Calvados. |
| 179 | Calais, rue des Fontinettes | Pas-de-Calais. |
| 83 | Carpentras | Vaucluse. |
| 130 | Castelnaudary | Aude. |
| 185 | Cateau (Le) | Nord. |
| 181 | Cavaillon | Vaucluse. |
| 108 | Charenton-le-Pont | Seine. |
| 6 | Charleville | Ardennes. |
| 224 | Charolles | Saône-et-Loire. |
| 115 | Châteaudun | Eure-et-Loir. |
| 155 | Château-Gontier | Mayenne. |
| 117 | Château-Thierry | Aisne. |
| 38 | Châtellerault | Vienne. |
| 165 | Châtillon-sur-Seine | Côte-d'Or. |
| 141 | Chauny | Aisne. |
| 229 | Chinon | Indre-et-Loire. |
| 102 | Cholet | Maine-et-Loire. |
| 226 | Clamecy | Nièvre. |
| 212 | Clermont | Oise. |
| 280 | Clermont-Ferrand, cours Sablon | Puy-de-Dôme. |
| 169 | Clichy-la-Garenne | Seine. |
| 146 | Commercy | Meuse. |
| 12 | Compiègne | Oise. |
| 160 | Condom | Gers. |
| 104 | Corbeil | Seine-et-Oise. |
| 180 | Cosne | Nièvre. |
| 187 | Coulommiers | Seine-et-Marne. |
| 203 | Courbevoie | Seine. |
| 135 | Coutances | Manche. |
| 120 | Creusot (Le) | Saône-et-Loire. |
| 33 | Dax | Landes. |
| 75 | Digne | Basses-Alpes. |
| 87 | Dinan | Côtes-du-Nord. |
| 36 | Dôle | Jura. |
| 1 | Draguignan | Var. |
| 40 | Dreux | Eure-et-Loir. |
| 18 | Épinal, rue Thiers | Vosges. |
| 143 | Étampes | Seine-et-Oise. |
| 255 | Eu | Seine-Inférieure. |
| 198 | Falaise | Calvados. |
| 73 | Fécamp | Seine-Inférieure. |
| 197 | Fère (La) | Aisne. |
| 136 | Ferté-Macé (La) | Orne. |
| 240 | Figeac | Lot. |
| 183 | Flèche (La) | Sarthe. |
| 86 | Flers-de-l'Orne | Orne. |
| 85 | Foix | Ariège. |
| 31 | Fontainebleau | Seine-et-Marne. |
| 123 | Fontenay-le-Comte | Vendée. |
| 89 | Fougères | Ile-et-Vilaine. |

| | | |
|-----|---|---------------------|
| 84 | Fourmies | Nord. |
| 252 | Gannat | Allier. |
| 7 | Gap | Hautes-Alpes. |
| 214 | Gien | Loiret. |
| 80 | Granville | Manche. |
| 20 | Grasse | Alpes-Maritimes. |
| 92 | Gray | Haute-Saône. |
| 34 | Guéret | Creuse. |
| 119 | Guingamp | Côtes-du-Nord. |
| 239 | Guise | Aisne. |
| 269 | Havre-Ingouville (Le) | Seine-Inférieure. |
| 236 | Havre-Port (Le) | <i>Idem.</i> |
| 174 | Hazebrouck | Nord. |
| 215 | Honfleur | Calvados. |
| 58 | Hyères | Var. |
| 129 | Issoire | Puy-de-Dôme. |
| 105 | Issoudun | Indre. |
| 206 | Joigny | Yonne. |
| 131 | Lagny | Seine-et-Marne. |
| 178 | Laigle | Orne. |
| 37 | Langres | Haute-Marne. |
| 204 | Lannion | Côtes-du-Nord. |
| 127 | Lens | Pas-de-Calais. |
| 48 | Levallois-Perret | Seine. |
| 149 | Lézignan | Aude. |
| 125 | Lille, place-Saint-Martin | Nord. |
| 25 | Limoges-Central | Haute-Vienne. |
| 207 | Limoux | Aude. |
| 22 | Lisieux | Calvados. |
| 213 | Lodève | Hérault. |
| 107 | Lourdes | Hautes-Pyrénées. |
| 144 | Louviers | Eure. |
| 230 | Luçon | Vendée. |
| 261 | Lunel | Hérault. |
| 24 | Lunéville | Meurthe-et-Moselle. |
| 171 | Lure | Haute-Saône. |
| 57 | Lyon-Brotteaux | Rhône. |
| 274 | Lyon-Croix-Rousse | <i>Idem.</i> |
| 126 | Lyon-Guillotière | <i>Idem.</i> |
| 170 | Lyon-Perrache | <i>Idem.</i> |
| 112 | Lyon-Préfecture | <i>Idem.</i> |
| 245 | Lyon-Saint-Jean | <i>Idem.</i> |
| 248 | Lyon-Vaise | <i>Idem.</i> |
| 46 | Mans-Central (Le) | Sarthe. |
| 68 | Mantes-sur-Seine | Seine-et-Oise. |
| 96 | Marmande | Lot-et-Garonne. |
| 278 | Marseille-Arenc | Bouches-du-Rhône. |
| 273 | Marseille, boulevard de la Corderie | <i>Idem.</i> |
| 279 | Marseille, boulevard National | <i>Idem.</i> |
| 134 | Marseille, avenue du Prado | <i>Idem.</i> |
| 100 | Marseille, rue de la République | <i>Idem.</i> |
| 41 | Maubeuge | Nord. |
| 114 | Mayenne | Mayenne. |
| 97 | Mazamet | Tarn. |

| | | |
|-----|-------------------------------------|---------------------|
| 42 | Meaux..... | Seine-et-Marne. |
| 90 | Mende..... | Lozère. |
| 49 | Menton..... | Alpes-Maritimes. |
| 54 | Millau..... | Aveyron. |
| 184 | Mirecourt..... | Vosges. |
| 21 | Montargis..... | Loiret. |
| 109 | Montbéliard..... | Doubs. |
| 81 | Montbrison..... | Loire. |
| 227 | Montceau-les-Mines..... | Saône-et-Loire. |
| 244 | Montdidier..... | Somme. |
| 27 | Monte-Carlo..... | Alpes-Maritimes. |
| 39 | Montélimar..... | Drôme. |
| 128 | Montereau..... | Seine-et-Marne. |
| 99 | Montpellier, rue Grand-Gaillon..... | Hérault. |
| 210 | Montreuil-sous-Bois..... | Seine. |
| 234 | Morez..... | Jura. |
| 66 | Morlaix..... | Finistère. |
| 268 | Mourmelon-le-Grand..... | Marne. |
| 151 | Nancy, gare..... | Meurthe-et-Moselle. |
| 271 | Nancy, porte Saint-Nicolas..... | <i>Idem.</i> |
| 260 | Nantes, préfecture..... | Loire-Inférieure. |
| 95 | Neufchâteau..... | Vosges. |
| 156 | Neufchâtel-en-Bray..... | Seine-Inférieure. |
| 246 | Nérac..... | Lot-et-Garonne. |
| 15 | Neuilly-sur-Seine..... | Seine. |
| 233 | Nice, place Garibaldi..... | Alpes-Maritimes. |
| 71 | Nice, place Grimaldi..... | <i>Idem.</i> |
| 145 | Nice, quartier de la Gare..... | <i>Idem.</i> |
| 11 | Nîmes, central..... | Gard. |
| 208 | Nîmes, boulevard Gambetta..... | <i>Idem.</i> |
| 225 | Nogent-le-Rotrou..... | Eure-et-Loir. |
| 196 | Noyon..... | Oise. |
| 209 | Oloron-Sainte-Marie..... | Basses-Pyrénées. |
| 177 | Orange..... | Vaucluse. |
| 124 | Orléans, rue du Colombier..... | Loiret. |
| 219 | Orthez..... | Basses-Pyrénées. |
| 205 | Pamiers..... | Ariège. |
| 189 | Pantin..... | Seine. |
| 231 | Pauillac..... | Gironde. |
| 121 | Péronne..... | Somme. |
| 93 | Pézenas..... | Hérault. |
| 148 | Pithiviers..... | Loiret. |
| 247 | Poissy..... | Seine-et-Oise. |
| 167 | Pont-à-Mousson..... | Meurthe-et-Moselle. |
| 140 | Pontarlier..... | Doubs. |
| 150 | Pont-Audemer..... | Eure. |
| 188 | Pontivy..... | Morbihan. |
| 62 | Pontoise..... | Seine-et-Oise. |
| 276 | Port-de-la-Nouvelle..... | Aude. |
| 35 | Privas..... | Ardèche. |
| 118 | Provins..... | Seine-et-Marne. |
| 235 | Puteaux..... | Seine. |
| 266 | Rambervillers..... | Vosges. |
| 163 | Rambouillet..... | Seine-et-Oise. |

| | | |
|-----|--|----------------------|
| 201 | Redon | Ile-et-Vilaine. |
| 270 | Reims-Dieu-Lumière | Marne. |
| 263 | Reims-Porte-Mars | <i>Idem.</i> |
| 82 | Remiremoul | Vosges. |
| 250 | Rethel | Ardennes. |
| 113 | Riom | Puy-de-Dôme. |
| 200 | Rive-de-Gier | Loire. |
| 61 | Romans | Drôme. |
| 267 | Rouen, boulevard Cauchoise | Seine-Inférieure. |
| 259 | Rouen, place de l'Hôtel-de-Ville | <i>Idem.</i> |
| 211 | Rouen-Saint-Sever | <i>Idem.</i> |
| 111 | Royan | Charente-Inférieure. |
| 157 | Sables-d'Olonne (Les) | Vendéc. |
| 3 | Saintes | Charente-Inférieure. |
| 199 | Sarlat | Dordogne. |
| 142 | Senlis | Oise. |
| 29 | Sens | Yonne. |
| 28 | Soissons | Aisne. |
| 238 | Saint-Affrique | Aveyron. |
| 166 | Saint-Amand-Mont-Rond | Cher. |
| 69 | Saint-Chamond | Loire. |
| 175 | Saint-Claude-sur-Bienne | Jura. |
| 9 | Saint-Denis-sur-Seine | Seine. |
| 51 | Saint-Dié | Vosges. |
| 103 | Saint-Dizier | Haute-Marne. |
| 190 | Saint-Étienne-Badouillère | Loire. |
| 272 | Saint-Etienne-Fourneyron | <i>Idem.</i> |
| 217 | Saint-Flour | Cantal. |
| 91 | Saint-Gaudens | Haute-Garonne. |
| 67 | Saint-Germain-en-Laye | Seine-et-Oise. |
| 223 | Saint-Girons | Ariège. |
| 106 | Saint-Jean-d'Angely | Charente-Inférieure. |
| 45 | Saint-Malo | Ile-et-Vilaine. |
| 168 | Saint-Mandé | Seine. |
| 176 | Saint-Mihiel | Meuse. |
| 8 | Saint-Nazaire | Loire-Inférieure. |
| 30 | Saint-Omer | Pas-de-Calais. |
| 193 | Saint-Ouen-sur-Seine | Seine. |
| 218 | Saint-Servan | Ile-et-Vilaine. |
| 139 | Tarare | Rhône. |
| 161 | Thiers | Puy-de-Dôme. |
| 186 | Thouars | Deux-Sèvres. |
| 152 | Tonnerre | Yonne. |
| 52 | Toul | Meurthe-et-Moselle. |
| 237 | Toulouse, quartier de la Bourse | Haute-Garonne. |
| 262 | Toulouse, place Dupuy | <i>Idem.</i> |
| 277 | Toulouse, saint-Cyprien | <i>Idem.</i> |
| 264 | Toulouse, allées-Saint-Michel | <i>Idem.</i> |
| 153 | Trouville-sur-Mer | Calvados. |
| 5 | Tulle | Corrèze. |
| 191 | Valognes | Manche. |
| 63 | Vendôme | Loir-et-Cher. |
| 4 | Verdun sur Meuse | Meuse. |
| 164 | Vernon | Eure. |

| | | |
|-----|-------------------------------|-------------------|
| 147 | Versailles-Notre-Dame..... | Seine-et-Oise. |
| 60 | Versailles-Préfecture..... | <i>Idem.</i> |
| 221 | Vervins..... | Aisne. |
| 13 | Vichy..... | Allier. |
| 2 | Vienne..... | Isère. |
| 23 | Vierzon..... | Cher. |
| 138 | Villefranche-de-Rouergue..... | Aveyron. |
| 32 | Villefranche-sur-Saône..... | Rhône. |
| 94 | Villeneuve-sur-Lot..... | Lot-et-Garonne. |
| 76 | Vincennes..... | Seine. |
| 154 | Vire..... | Calvados. |
| 162 | Vitré..... | Ille-et-Vilaine. |
| 79 | Vitry-le-François..... | Marne. |
| 72 | Voiron..... | Isère. |
| 228 | Vouziers..... | Ardennes. |
| 172 | Yvetot..... | Seine-Inférieure. |

2^e PARTIE.

RECETTES SIMPLES.

1^{re} CLASSE.

(245 bureaux.)

| | | |
|-----|--------------------------------|-------------------|
| 234 | Aire-sur-l'Adour..... | Landes. |
| 119 | Aire-sur-la-Lys..... | Pas-de-Calais. |
| 160 | Albert..... | Somme. |
| 58 | Ambert..... | Puy-de-Dôme. |
| 134 | Amboise..... | Indre-et-Loire. |
| 76 | Ancenis..... | Loire-Inférieure. |
| 115 | Angers, rue d'Anjou..... | Maine-et-Loire. |
| 84 | Annemasse..... | Haute-Savoie. |
| 75 | Antibes..... | Alpes-Maritimes. |
| 39 | Anzin..... | Nord. |
| 22 | Apt..... | Vaucluse. |
| 155 | Arcis-sur-Aube..... | Aube. |
| 13 | Argenton-sur-Creuse..... | Indre. |
| 50 | Aubervilliers..... | Seine. |
| 168 | Auray..... | Morbihan. |
| 118 | Auxonne..... | Côte-d'Or. |
| 36 | Barbezieux..... | Charente. |
| 228 | Barcelonnette..... | Basses-Alpes. |
| 79 | Bar-sur-Seine..... | Aube. |
| 170 | Baugé..... | Maine-et-Loire. |
| 196 | Baume-les-Dames..... | Doubs. |
| 123 | Bazas..... | Gironde. |
| 82 | Beaucaire..... | Gard. |
| 203 | Bellac..... | Haute-Vienne. |
| 40 | Bellegarde-sur-Valserine..... | Ain. |
| 66 | Belleville sur Saône..... | Rhône. |
| 99 | Bergues..... | Nord. |
| 223 | Béziers, faubourg-du-Pont..... | Hérault. |
| 18 | Blanc (Le)..... | Indre. |

| | | |
|-----|-----------------------------------|-------------------|
| 21 | Bois-Colombes | Seine. |
| 23 | Bolbec | Seine-Inférieure. |
| 191 | Bonneville | Haute-Savoie. |
| 235 | Bort | Corrèze. |
| 129 | Boulogne-sur-Mer-Capécure | Pas-de-Calais. |
| 171 | Bourbonne-les-Bains | Haute-Marne. |
| 198 | Bourganeuf | Creuse. |
| 190 | Bouscat (Le) | Gironde. |
| 77 | Briançon | Hautes-Alpes. |
| 59 | Brignoles | Var. |
| 30 | Brioude | Haute-Loire. |
| 243 | Bruyères-en-Vosges | Vosges. |
| 135 | Carentan | Manche. |
| 95 | Carignan | Ardennes. |
| 207 | Carmaux | Tarn. |
| 54 | Castelsarrasin | Tarn-et-Garonne. |
| 238 | Caudéran | Gironde. |
| 96 | Caudry | Nord. |
| 85 | Chagny | Saône-et-Loire. |
| 156 | Champagnole | Jura. |
| 63 | Chantilly | Oise. |
| 199 | Charenton-Magasins-Généraux | Seine. |
| 143 | Charité (La) | Nièvre. |
| 165 | Charlieu | Loire. |
| 7 | Châteaubriant | Loire-Inférieure. |
| 195 | Château-Chinon | Nièvre. |
| 172 | Château-du-Loir | Sarthe. |
| 159 | Châteaurenard-Provence | Bouches-du-Rhône. |
| 127 | Châteaurenault | Indre-et-Loire. |
| 146 | Chatou | Seine-et-Oise. |
| 32 | Châtre (La) | Indre. |
| 9 | Choisy-le-Roi | Seine. |
| 239 | Civray | Vienne. |
| 41 | Clermont-de-l'Hérault | Hérault. |
| 221 | Cluny | Saône-et-Loire. |
| 152 | Colombes | Seine. |
| 104 | Commentry | Allier. |
| 204 | Concarneau | Finistère. |
| 97 | Condé-sur-Noireau | Calvados. |
| 141 | Confolens | Charente. |
| 153 | Crépy-en-Valois | Oise. |
| 55 | Crest | Drôme. |
| 185 | Cusset | Allier. |
| 211 | Decazeville | Aveyron. |
| 200 | Decize | Nièvre. |
| 68 | Denain | Nord. |
| 201 | Die | Drôme. |
| 237 | Digoin | Saône-et-Loire. |
| 70 | Dinard-Saint-Enogat | Ille-et-Vilaine. |
| 102 | Domfront | Orne. |
| 45 | Douarnenez | Finistère. |
| 176 | Doullens | Somme. |
| 93 | Dourdan | Seine-et-Oise. |
| 226 | Embrun | Hautes-Alpes. |

| | | |
|-----|------------------------------|----------------------|
| 44 | Enghien-les-Bains..... | Seine-et-Oise. |
| 229 | Étain..... | Meuse. |
| 114 | Évian-les-Bains..... | Haute-Savoie. |
| 90 | Ferté-sous-Jouarre (La)..... | Seine-et-Marne. |
| 163 | Firminy..... | Loire. |
| 43 | Gaillac..... | Tarn. |
| 232 | Ganges..... | Hérault. |
| 161 | Gérardmer..... | Vosges. |
| 4 | Gisors..... | Eure. |
| 69 | Givet..... | Ardennes. |
| 46 | Givors..... | Rhône. |
| 212 | Gourdon..... | Lot. |
| 6 | Gournay-en-Bray..... | Seine-Inférieure. |
| 180 | Grenoble-Cours-Berriat..... | Isère. |
| 140 | Ham..... | Somme. |
| 64 | Hautmont..... | Nord. |
| 209 | Hénin-Liétard..... | Pas-de-Calais. |
| 162 | Hesdin..... | <i>Idem.</i> |
| 86 | Hirson..... | Aisne. |
| 202 | Issy-les-Moulineaux..... | Seine. |
| 12 | Jarnac..... | Charente. |
| 149 | Joinville-sur-Marne..... | Haute-Marne. |
| 17 | Jonzac..... | Charente-Inférieure. |
| 157 | Lamballe..... | Côtes-du-Nord. |
| 154 | Landerneau..... | Finistère. |
| 71 | Langon..... | Gironde. |
| 181 | Lapalisse..... | Allier. |
| 173 | Largentièrre..... | Ardèche. |
| 73 | Lavaur..... | Tarn. |
| 167 | Lavelanet..... | Ariège. |
| 89 | Lesparre..... | Gironde. |
| 214 | Ligny-en-Barrois..... | Meuse. |
| 142 | Lille-Moulins..... | Nord. |
| 158 | Lille-Wazennes..... | <i>Idem.</i> |
| 8 | Loches..... | Indre-et-Loire. |
| 14 | Longwy..... | Meurthe-et-Moselle. |
| 52 | Longwy-Bas..... | <i>Idem.</i> |
| 47 | Loudun..... | Vienne. |
| 37 | Loubans..... | Saône-et-Loire. |
| 34 | Luxeuil..... | Haute-Saône. |
| 60 | Maisons-Alfort..... | Seine. |
| 35 | Maisons-Laffitte..... | Seine-et-Oise. |
| 42 | Mamers..... | Sarthe. |
| 179 | Manosque..... | Basses-Alpes. |
| 188 | Marennes..... | Charente-Inférieure. |
| 132 | Marvéjols..... | Lozère. |
| 206 | Mauléon-Soule..... | Basses-Pyrénées. |
| 26 | Mauriac..... | Cantal. |
| 244 | Melle-sur-Béronne..... | Deux-Sèvres. |
| 113 | Méru..... | Oise. |
| 139 | Meulan..... | Seine-et-Oise. |
| 61 | Mirande..... | Gers. |
| 213 | Modane..... | Savoie. |
| 19 | Moissac..... | Tarn-et-Garonne. |

| | | |
|-----|-------------------------------|----------------------|
| 3 | Monaco..... | Alpes-Maritimes. |
| 110 | Montmédy..... | Meuse. |
| 131 | Montmorency..... | Seine-et-Oise. |
| 88 | Montmorillon..... | Vienne. |
| 11 | Montreuil-sur-Mer..... | Pas-de-Calais. |
| 126 | Montrouge..... | Seine. |
| 27 | Mortagne-sur-Huine..... | Orne. |
| 133 | Mortain..... | Manche. |
| 182 | Morteau..... | Doubs. |
| 187 | Moutiers-Tarentaise..... | Savoie. |
| 80 | Murat..... | Cantal. |
| 136 | Muret..... | Haute-Garonne. |
| 240 | Mussidan..... | Dordogne. |
| 192 | Nantua..... | Ain. |
| 122 | Nemours..... | Seine-et-Marne. |
| 1 | Nogent-sur-Marne..... | Seine. |
| 138 | Nogent-sur-Seine..... | Aube. |
| 150 | Nontron..... | Dordogne. |
| 193 | Nuits-Saint-Georges..... | Côte-d'Or. |
| 230 | Paimpol..... | Côtes-du-Nord. |
| 117 | Pantin-Quatre-Chemins..... | Seine. |
| 218 | Paray-le-Monial..... | Saône-et-Loire. |
| 2 | Parthenay..... | Deux-Sèvres. |
| 233 | Perthuis..... | Vaucluse. |
| 74 | Plaine-Saint-Denis (La)..... | Seine. |
| 111 | Ploërmel..... | Morbihan, |
| 231 | Poligny..... | Jura. |
| 219 | Pons..... | Charente-Inférieure. |
| 65 | Pont-l'Évêque..... | Calvados. |
| 116 | Pont-Saint-Esprit..... | Gard. |
| 217 | Prades..... | Pyrénées-Orientales. |
| 175 | Quesnoy (Le)..... | Nord. |
| 81 | Quimperlé..... | Finistère. |
| 67 | Raincy (Le)..... | Seine-et-Oise. |
| 225 | Raon-l'Étape..... | Vosges. |
| 98 | Reims-Vesle..... | Marne. |
| 28 | Réole (La)..... | Gironde. |
| 121 | Ribérac..... | Dordogne, |
| 174 | Rivesaltes..... | Pyrénées-Orientales. |
| 109 | Romilly-sur-Seine..... | Aube. |
| 15 | Romorantin..... | Loir-et-Cher. |
| 137 | Roubaix-Fosse-aux-Chênes..... | Nord. |
| 178 | Rouen, rue Verte..... | Seine-Inférieure. |
| 236 | Roye..... | Somme. |
| 100 | Rueil..... | Seine-et-Oise. |
| 101 | Ruffec..... | Charente. |
| 147 | Sablé-sur-Sarthe..... | Sarthe. |
| 130 | Salins..... | Jura. |
| 87 | Sancerre..... | Cher. |
| 125 | Saujon..... | Charente-Inférieure. |
| 166 | Sceaux..... | Seine. |
| 194 | Sées..... | Orne. |
| 62 | Segré..... | Maine-et-Loire. |
| 16 | Semur-en-Auxois..... | Côte-d'Or. |

| | | |
|-----|--------------------------------|----------------------|
| 10 | Sèvres..... | Seine-et-Oise. |
| 224 | Seyne-sur-Mer (La)..... | Var. |
| 56 | Sézanne..... | Marne. |
| 57 | Sisteron..... | Basses-Alpes. |
| 92 | Sommières..... | Gard. |
| 197 | Souterraine (La)..... | Creuse. |
| 227 | Stenay..... | Meuse. |
| 78 | Suresnes..... | Seine. |
| 169 | Surgères..... | Charente-Inférieure. |
| 38 | Saint-Amand-les-Eaux..... | Nord. |
| 103 | Saint-Calais..... | Sarthe. |
| 25 | Saint-Cloud..... | Seine-et-Oise. |
| 106 | Sainte-Foy-la-Grande..... | Gironde. |
| 148 | Saint-Hilaire-du-Harcouët..... | Manche. |
| 205 | Saint-Hippolyte-du-Fort..... | Gard. |
| 151 | Saint-Jean-de-Luz..... | Basses-Pyrénées. |
| 164 | Saint-Jean-de-Maurienne..... | Savoie. |
| 215 | Saint-Junien..... | Haute-Vienne. |
| 245 | Saint-Just-en-Chaussée..... | Oise. |
| 72 | Saint-Maixent..... | Deux-Sèvres. |
| 83 | Saint-Marcellin..... | Isère. |
| 24 | Saint-Maur-des-Fossés..... | Seine. |
| 48 | Sainte-Menchould..... | Marne. |
| 31 | Saint-Pol-sur-Ternoise..... | Pas-de-Calais. |
| 216 | Saint-Pons..... | Hérault. |
| 189 | Saint-Pourçain..... | Allier. |
| 94 | Saint-Raphaël..... | Var. |
| 210 | Saint-Sever-sur-l'Adour..... | Landes. |
| 144 | Talence..... | Gironde. |
| 33 | Tarascon-sur-Rhône..... | Bouches-du-Rhône. |
| 183 | Tergnier..... | Aisne. |
| 91 | Thizy..... | Rhône. |
| 20 | Thonon-les-Bains..... | Haute-Savoie. |
| 208 | Tonnay-Charente..... | Charente-Inférieure. |
| 49 | Tonneins..... | Lot-et-Garonne. |
| 107 | Tour-du-Pin (La)..... | Isère. |
| 5 | Tournon-sur-Rhône..... | Ardèche. |
| 145 | Tournus..... | Saône-et-Loire. |
| 177 | Tremblade (La)..... | Charente-Inférieure. |
| 108 | Tréport (Le)..... | Seine-Inférieure. |
| 242 | Trévoux..... | Ain. |
| 53 | Ussel-sur-Sarsonne..... | Corrèze. |
| 184 | Uzès..... | Gard. |
| 120 | Verneuil-sur-Avre..... | Eure. |
| 105 | Vésinet (Le)..... | Seine-et-Oise. |
| 51 | Vigan (Le)..... | Gard. |
| 128 | Villeneuve-Saint-Georges..... | Seine-et-Oise. |
| 220 | Villeneuve-sur-Yonne..... | Yonne. |
| 124 | Villers-Cotterets..... | Aisne. |
| 29 | Villeurbanne..... | Rhône. |
| 222 | Vimoutiers..... | Orne. |
| 241 | Vitry-sur-Seine..... | Seine. |
| 186 | Wassy..... | Haute-Marne. |
| 112 | Yssingaux..... | Haute-Loire. |

RECETTES SIMPLES.

2° CLASSE.

(601 bureaux.)

| | | |
|-----|------------------------------------|----------------------|
| 348 | Aigre..... | Charente. |
| 125 | Aigueperse..... | Puy-de-Dôme. |
| 39 | Aigues-Mortes..... | Gard. |
| 115 | Alfort..... | Seine. |
| 101 | Alfortville..... | <i>Idem.</i> |
| 351 | Allevard..... | Isère. |
| 198 | Ambérieu-en-Bugey..... | Ain. |
| 258 | Amélie-les-Bains..... | Pyrénées. |
| 158 | Amplepuis..... | Rhône. |
| 79 | Anduze..... | Gard. |
| 294 | Angoulême, faubourg l'Houmeau..... | Charente. |
| 201 | Aniche..... | Nord. |
| 380 | Anor..... | <i>Idem.</i> |
| 48 | Arbois..... | Jura. |
| 317 | Arbresles (L')..... | Rhône. |
| 165 | Arcueil-Cachan..... | Seine. |
| 566 | Ardes-sur-Couze..... | Puy-de-Dôme. |
| 570 | Ardres-en-Calaisis..... | Pas-de-Calais. |
| 536 | Arès..... | Gironde. |
| 46 | Argelès-de-Bigorre..... | Hautes-Pyrénées. |
| 383 | Arlanc..... | Puy-de-Dôme. |
| 77 | Arnay-le-Duc..... | Côte-d'Or. |
| 108 | Arpajon..... | Seine-et-Oise |
| 376 | Attigny..... | Ardennes. |
| 154 | Aubagne..... | Bouches-du-Rhône. |
| 287 | Aubais..... | Gard. |
| 76 | Aubin..... | Aveyron. |
| 131 | Aubigny-sur-Nère..... | Cher. |
| 211 | Audierne..... | Finistère. |
| 117 | Audincourt..... | Doubs. |
| 434 | Audruicq..... | Pas-de-Calais. |
| 597 | Aulnay-de-Saintonge..... | Charente-Inférieure. |
| 50 | Aumale..... | Seine-Inférieure. |
| 534 | AunEAU..... | Eure-et-Loir. |
| 190 | Auxi-le-Château..... | Pas-de-Calais. |
| 587 | Avesnes-le-Comte..... | <i>Idem.</i> |
| 188 | Avize..... | Marne. |
| 511 | Avon..... | Seine-et-Marne. |
| 504 | Ax-les-Thermes..... | Ariège. |
| 100 | Ay..... | Marne. |
| 374 | Azay-le-Rideau..... | Indre-et-Loire. |
| 123 | Baccarat..... | Meurthe-et-Moselle. |
| 18 | Bagnols-sur-Cèze..... | Gard. |
| 70 | Bailleul..... | Nord. |
| 180 | Bains-du-Mont-Dore..... | Puy-de-Dôme. |
| 350 | Bains-les-Bains..... | Vosges. |
| 40 | Bapaume..... | Pas-de-Calais. |
| 565 | Barjols..... | Var. |

| | | |
|-----|----------------------------|---------------------|
| 239 | Bassée (La)..... | Nord. |
| 78 | Bavay..... | <i>Idem.</i> |
| 301 | Bayon..... | Meurthe-et-Moselle. |
| 473 | Beaucourt..... | Haute-Saône. |
| 119 | Beaugency..... | Loiret. |
| 34 | Beaujeu..... | Rhône. |
| 361 | Beaulieu..... | Alpes-Maritimes. |
| 474 | Beaumont-de-Lomagne..... | Tarn-et-Garonne. |
| 265 | Beaumont-le-Roger..... | Eure. |
| 74 | Beaumont-sur-Oise..... | Seine-et-Oise. |
| 370 | Beaurepaire-d'Isère..... | Isère. |
| 384 | Bègles..... | Gironde. |
| 354 | Bellême..... | Orne. |
| 184 | Bellevue..... | Seine-et-Oise. |
| 541 | Belvès..... | Dordogne. |
| 574 | Berlaimont..... | Nord. |
| 237 | Bessèges..... | Gard. |
| 495 | Bessé-sur-Braye..... | Sarthe. |
| 550 | Beuzeval..... | Calvados. |
| 449 | Beuzeville..... | Eure. |
| 248 | Billancourt..... | Seine. |
| 250 | Billom..... | Puy-de-Dôme. |
| 476 | Blamont..... | Meurthe-et-Moselle. |
| 336 | Blangy-sur-Bresle..... | Seine-Inférieure. |
| 551 | Blanzac..... | Charente. |
| 460 | Bléré..... | Indre-et-Loire. |
| 217 | Boën-sur-Lignon..... | Loire. |
| 171 | Bohain-en-Vermandois..... | Aisne. |
| 288 | Bois-d'Oingt..... | Rhône. |
| 306 | Bollène..... | Vaucluse. |
| 233 | Bonnétable..... | Sarthe. |
| 93 | Bonneval..... | Eure-et-Loir. |
| 390 | Bonnières..... | Seine-et-Oise. |
| 38 | Bordeaux-Docks..... | Gironde. |
| 507 | Bouchain..... | Nord. |
| 412 | Bougival..... | Seine-et-Oise. |
| 540 | Boulogne-sur-Gesse..... | Haute-Garonne. |
| 245 | Bourbon-l'Archambault..... | Allier. |
| 177 | Bourbon-Lancy..... | Saône-et-Loire. |
| 107 | Bourbou'e (La)..... | Puy-de-Dôme. |
| 269 | Bourbourg..... | Nord. |
| 466 | Bourg-d'Oisans..... | Isère. |
| 186 | Bourg-de-Péage..... | Drôme. |
| 544 | Bourget (Le)..... | Seine. |
| 66 | Bourg-la-Reine..... | <i>Idem.</i> |
| 100 | Bourg-sur-Gironde..... | Gironde. |
| 128 | Bourg-Saint-Andéol..... | Ardèche. |
| 515 | Bourg-Saint-Maurice..... | Savoie. |
| 114 | Boussac..... | Creuse. |
| 173 | Braisne..... | Aisne. |
| 406 | Brassac..... | Tarn. |
| 593 | Brest-Annexion..... | Finistère. |
| 347 | Breteuil-sur-Iton..... | Eure. |
| 163 | Breteuil-sur-Noye..... | Oise. |

| | | |
|-----|--------------------------------|----------------------|
| 489 | Briare | Loiret. |
| 508 | Brie-Comte-Robert | Seine-et-Marne. |
| 409 | Brienne-le-Château | Aube. |
| 396 | Brienon-sur-Armançon | Yonne. |
| 11 | Briey | Meurthe-et-Moselle. |
| 224 | Brionne | Eure. |
| 553 | Broons | Côtes-du-Nord. |
| 357 | Brou | Eure-et-Loire. |
| 303 | Bruay | Pas-de-Calais. |
| 166 | Bugue (Le) | Dordogne. |
| 479 | Buxy | Saône-et-Loire. |
| 87 | Buzançais | Indre. |
| 162 | Cabourg | Calvados. |
| 252 | Cadillac | Gironde. |
| 246 | Callac-de-Bretagne | Côtes-du-Nord. |
| 399 | Calvi | Corse. |
| 134 | Candé | Maine-et-Loire. |
| 525 | Cany-Barville | Seine-Inférieure. |
| 452 | Capelle (La) | Aisne. |
| 279 | Capendu | Aude. |
| 230 | Carhaix | Finistère. |
| 204 | Carvin | Pas-de-Calais. |
| 487 | Cassel | Nord. |
| 206 | Casteljaloux | Lot-et-Garonne. |
| 197 | Castellanne | Basses-Alpes. |
| 26 | Castillon-sur-Dordogne | Gironde. |
| 437 | Caudebec-en-Caux | Seine-Inférieure. |
| 308 | Caudebec-les-Elbeuf | <i>Idem.</i> |
| 528 | Caussade | Tarn-et-Garonne. |
| 121 | Cauterets | Hautes-Pyrénées. |
| 276 | Cazères-sur-Garonne | Haute-Garonne. |
| 332 | Cerbère | Pyrénées-Orientales. |
| 73 | Céret | <i>Idem.</i> |
| 394 | Chabanais | Charente. |
| 432 | Chablis | Yonne. |
| 330 | Chalais | Charente. |
| 10 | Challans | Vendée. |
| 402 | Chalonnnes | Maine-et-Loire. |
| 372 | Chambon-Feugerolles | Loire. |
| 448 | Chambre (La) | Savoie. |
| 506 | Chamonix | Savoie (Haute-). |
| 304 | Champigny-sur-Marne | Seine. |
| 89 | Chantenay-sur-Loire | Loire-Inférieure. |
| 207 | Chantonmay | Vendée. |
| 441 | Chapelle-Montligcon (La) | Orne. |
| 153 | Charmes | Vosges. |
| 599 | Chartre-sur-le-Loir | Sarthe. |
| 486 | Chataigneraie (La) | Vendée. |
| 316 | Château-d'Oléron (Le) | Charente-Inférieure. |
| 37 | Châteaulin | Finistère. |
| 438 | Châteauneuf-du-Cher | Cher. |
| 569 | Châteauneuf-du-Faou | Finistère. |
| 362 | Châteauneuf-en-Thymerais | Eure-et-Loir. |
| 147 | Châteauneuf-sur-Charente | Charente. |

| | | |
|-----|-------------------------------|----------------------|
| 300 | Châteauneuf-sur-Loire..... | Loiret. |
| 435 | Châteauneuf-sur-Sarthe..... | Maine-et-Loire. |
| 577 | Châteaurenard..... | Loiret. |
| 591 | Châtelaudren..... | Côtes-du-Nord. |
| 427 | Chatillon-Coligny..... | Loiret. |
| 529 | Chatillon-en-Bazois..... | Nièvre. |
| 313 | Chatillon-sur-Indre..... | Indre. |
| 388 | Chauffailles..... | Saône-et-Loire. |
| 243 | Chaumont-en-Vexin..... | Oise. |
| 270 | Chauvigny..... | Vienne. |
| 456 | Chazelles..... | Loire. |
| 194 | Chef-Boutonne..... | Deux-Sèvres. |
| 271 | Chemillé..... | Maine-et-Loire. |
| 208 | Cheyliard (Le)..... | Ardèche. |
| 54 | Ciotat (La)..... | Bouches-du-Rhône. |
| 122 | Clamart..... | Seine. |
| 47 | Clayette (La)..... | Saône-et-Loire. |
| 481 | Cloyes-sur-le-Loir..... | Eure-et-Loir. |
| 436 | Cluses..... | Haute-Savoie. |
| 500 | Collioure..... | Pyrénées-Orientales. |
| 450 | Combourg..... | Ile-et-Vilaine. |
| 136 | Comines..... | Nord. |
| 178 | Conches-en-Ouche..... | Eure. |
| 585 | Condat..... | Cantal. |
| 598 | Conflans-Sainte-Honorine..... | Seine-et-Oise. |
| 333 | Contrexéville..... | Vosges. |
| 216 | Corbie..... | Somme. |
| 106 | Corbigny..... | Nièvre. |
| 99 | Corte..... | Corse. |
| 589 | Couches-les-Mines..... | Saône-et-Loire. |
| 75 | Cours..... | Rhône. |
| 561 | Coursan..... | Aude. |
| 138 | Coutras..... | Gironde. |
| 113 | Côte Saint-André (La)..... | Isère. |
| 556 | Cozes..... | Charente-Inférieure. |
| 314 | Craon..... | Mayenne. |
| 337 | Craponne-sur-Arzon..... | Haute-Loire. |
| 423 | Crémieu..... | Isère. |
| 584 | Créteil..... | Seine. |
| 488 | Crèvecœur-le-Grand..... | Oise. |
| 309 | Croisic (Le)..... | Loire-Inférieure. |
| 349 | Croix..... | Nord. |
| 339 | Damville..... | Eure. |
| 295 | Darnetal..... | Seine-Inférieure. |
| 69 | Deauville..... | Calvados. |
| 140 | Delle..... | Haute-Saône. |
| 498 | Desvres..... | Pas-de-Calais. |
| 513 | Dieulefit..... | Drôme. |
| 429 | Dijon, boulevard Thiers..... | Côte-d'Or. |
| 44 | Dijon, Porte-d'Ouche..... | Idem. |
| 3 | Dol-de-Bretagne..... | Ile-et-Vilaine. |
| 583 | Dombasle-sur-Meurthe..... | Meurthe-et-Moselle. |
| 595 | Dompierre-sur-Besbre..... | Allier. |
| 492 | Donjon (Le)..... | Idem. |

| | | |
|-----|-----------------------------|-------------------|
| 548 | Donnemarie-en-Montois..... | Seine-et-Marne. |
| 554 | Donzy..... | Nièvre. |
| 221 | Dorat (Le)..... | Haute-Vienne. |
| 261 | Dormans..... | Marne. |
| 457 | Doudeville..... | Seine-Inférieure. |
| 150 | Douai-la-Fontaine..... | Maine-et-Loire. |
| 323 | Dunkerque-Port..... | Nord. |
| 535 | Dun-le-Palleteau..... | Creuse. |
| 200 | Dun-sur-Auron..... | Cher. |
| 35 | Eauze..... | Gers. |
| 398 | Ecommoy..... | Sarthe. |
| 586 | Ecouché..... | Orne. |
| 490 | Envermeu..... | Seine-Inférieure. |
| 4 | Espalion..... | Aveyron. |
| 278 | Essonnes..... | Seine-et-Oise. |
| 109 | Étapes..... | Pas-de-Calais. |
| 285 | Étrépany..... | Eure. |
| 375 | Étretat..... | Seine-Inférieure. |
| 249 | Evron..... | Mayenne. |
| 369 | Eymet..... | Dordogne. |
| 335 | Eymoutiers..... | Haute-Vienne. |
| 410 | Excideuil..... | Dordogne. |
| 105 | Felletin..... | Creuse. |
| 170 | Fère-en-Tardenois (La)..... | Aisne. |
| 41 | Ferté-Bernard (La)..... | Sarthe. |
| 363 | Ferté-Gaucher (La)..... | Seine-et-Marne. |
| 596 | Ferté-Milon (La)..... | Aisne. |
| 56 | Feurs..... | Loire. |
| 98 | Fismes..... | Marne. |
| 111 | Fleurance..... | Gers. |
| 478 | Fleury-sur-Andelle..... | Eure. |
| 346 | Florac..... | Lozère. |
| 340 | Fontenay-aux-Roses..... | Seine. |
| 64 | Fontenay-sous-Bois..... | <i>Idem.</i> |
| 32 | Forcalquier..... | Basses-Alpes. |
| 8 | Forges-les-Eaux..... | Seine-Inférieure. |
| 439 | Formerie..... | Oise. |
| 420 | Fougerolles..... | Haute-Saône. |
| 273 | Fourchambault..... | Nièvre. |
| 90 | Fréjus..... | Var. |
| 366 | Fresnay-sur-Sarthe..... | Sarthe. |
| 298 | Fresnes..... | Nord. |
| 213 | Frévent..... | Pas-de-Calais. |
| 280 | Frontignan..... | Hérault. |
| 502 | Fruges..... | Pas-de-Calais. |
| 319 | Fumel..... | Lot-et-Garonne. |
| 274 | Gacé..... | Orne. |
| 205 | Gaillon..... | Eure. |
| 510 | Garches..... | Seine-et-Oise. |
| 65 | Garenne-Colombes (La)..... | Seine. |
| 421 | Gevrey-Chambertin..... | Côte-d'Or. |
| 141 | Gex..... | Ain. |
| 524 | Gimont..... | Gers. |
| 422 | Giromagny..... | Haute-Saône. |

| | | |
|-----|-------------------------------|-------------------|
| 352 | Goderville | Seine-Inférieure. |
| 225 | Golfe-Juan (Le)..... | Alpes-Maritimes. |
| 519 | Gondrecourt..... | Meuse. |
| 266 | Gramat..... | Lot. |
| 120 | Grand'Combe (La)..... | Gard. |
| 311 | Grandvilliers..... | Oise. |
| 472 | Grans..... | Bouches-du-Rhône. |
| 327 | Graulhey..... | Tarn. |
| 324 | Gravelines..... | Nord. |
| 526 | Grenade-sur-Garonne..... | Haute-Garonne. |
| 102 | Guérande..... | Loire-Inférieure. |
| 440 | Guerche-de-Bretagne (La)..... | Ile-et-Vilaine. |
| 355 | Halluin..... | Nord. |
| 139 | Haubourdin..... | <i>Idem.</i> |
| 28 | Havre-Gobelins (Le)..... | Seine-Inférieure. |
| 253 | Haye-du-Puits (La)..... | Manche. |
| 185 | Hendaye..... | Basses-Pyrénées. |
| 169 | Hennebont..... | Morbihan. |
| 9 | Héricourt..... | Haute-Saône. |
| 226 | Houdan..... | Seine-et-Oise. |
| 430 | Illiers..... | Eure-et-Loir. |
| 234 | Isigny..... | Calvados. |
| 175 | Isle-Adam (L')..... | Seine-et-Oise. |
| 263 | Isle-Boucharl (L')..... | Indre-et-Loire. |
| 483 | Isle-en-Jourdain (L')..... | Gers. |
| 385 | Isle-sur-le-Doubs (L')..... | Doubs. |
| 19 | Isle-sur-la-Sorgue..... | Vaucluse. |
| 156 | Is-sur-Tille..... | Côte-d'Or. |
| 60 | Ivry-Centre..... | Seine. |
| 408 | Ivry-le-Petit..... | <i>Idem.</i> |
| 17 | Ivry-Port..... | <i>Idem.</i> |
| 272 | Jeumont..... | Nord. |
| 172 | Joinville-le-Pont..... | Seine. |
| 371 | Josselin..... | Morbihan. |
| 63 | Jussey..... | Haute-Saône. |
| 469 | Juvisy-sur-Orge..... | Seine-et-Oise. |
| 428 | Kremlin-Bicêtre..... | Seine. |
| 415 | Lagnieu..... | Ain. |
| 404 | Lamalou-les-Bains..... | Hérault. |
| 397 | Lamastre..... | Ardèche. |
| 522 | Lamotte-Beuvron..... | Loir-et-Cher. |
| 414 | Landivisiau..... | Finistère. |
| 168 | Landrecies..... | Nord. |
| 112 | Langeac..... | Haute-Loire. |
| 405 | Langeais..... | Indre-et-Loire. |
| 51 | Langogne..... | Lozère. |
| 391 | Lannemezan..... | Hauts-Pyrénées. |
| 299 | Lannoy..... | Nord. |
| 344 | Lavardac..... | Lot-et-Garonne. |
| 23 | Lectoure..... | Gers. |
| 591 | Lesneven..... | Finistère. |
| 149 | Levroux..... | Indre. |
| 137 | Liancourt..... | Oise. |
| 310 | Liévin..... | Pas-de-Calais. |

| | | |
|-----|------------------------------------|----------------------|
| 244 | Ligueil..... | Indre-et-Loire. |
| 192 | Lillebonne..... | Seine-Inférieure. |
| 16 | Lille-Fives..... | Nord. |
| 222 | Lillers..... | Pas-de-Calais. |
| 426 | Limoges, quartier Garibaldi..... | Haute-Vienne. |
| 468 | Limours-en-Flurepoix..... | Seine-et-Oise. |
| 413 | Livarot..... | Calvados. |
| 518 | Lizy-sur-Ourcq..... | Seine-et-Marne. |
| 342 | Lombez..... | Gers. |
| 118 | Longjumeau..... | Seine-et-Oise. |
| 1 | Longuyon..... | Meurthe-et-Moselle. |
| 297 | Lorris..... | Loiret. |
| 80 | Loudéac..... | Côtes-du-Nord. |
| 256 | Loupe (La)..... | Eure-et-Loir. |
| 356 | Lude (Le)..... | Sarthe. |
| 560 | Luz-Saint-Sauveur..... | Hautes-Pyrénées. |
| 424 | Luzy..... | Nièvre. |
| 353 | Lyon, quartier de Montplaisir..... | Rhône. |
| 110 | Lyon-Saint-Just..... | <i>Idem.</i> |
| 582 | Madeleine (La)..... | Nord. |
| 103 | Magny-en-Vexin..... | Seine-et-Oise. |
| 509 | Maintenon..... | Eure-et-Loir. |
| 181 | Malakoff..... | Seine. |
| 247 | Malesherbes..... | Loiret. |
| 53 | Marans..... | Charente-Inférieure. |
| 7 | Marcigny..... | Saône-et-Loire. |
| 493 | Mareuil-sur-Belle..... | Dordogne. |
| 571 | Margaux..... | Gironde. |
| 218 | Marle..... | Aisne. |
| 152 | Marquise..... | Pas-de-Calais. |
| 219 | Marseillan..... | Hérault. |
| 227 | Martigues..... | Bouches-du-Rhône. |
| 292 | Matha..... | Charente-Inférieure. |
| 358 | Maubourguet..... | Hautes-Pyrénées. |
| 590 | Mauris-du-Cantal..... | Cantal. |
| 151 | Mehun-sur-Yèvre..... | Cher. |
| 187 | Mer..... | Loir-et-Cher. |
| 143 | Meudon..... | Seine-et-Oise. |
| 482 | Meung-sur-Loire..... | Loiret. |
| 573 | Meursault..... | Côte-d'Or. |
| 365 | Meximieux..... | Ain. |
| 146 | Mèze..... | Hérault. |
| 545 | Mézin..... | Lot-et-Garonne. |
| 36 | Meymac..... | Corrèze. |
| 236 | Mirambeau..... | Charente-Inférieure. |
| 459 | Mirebeau-en-Poitou..... | Vienne. |
| 600 | Mirepoix..... | Ariège. |
| 338 | Mondoubleau..... | Loir-et-Cher. |
| 130 | Montpont..... | Dordogne. |
| 83 | Montbard..... | Côte-d'Or. |
| 157 | Montchanin-Jes-Mines..... | Saône-et-Loire. |
| 446 | Montcornet..... | Aisne. |
| 359 | Montebourg..... | Manche. |
| 373 | Montendre..... | Charente-Inférieure. |

| | | |
|-----|--|-------------------|
| 360 | Montfort-l'Amaury..... | Seine-et-Oise. |
| 59 | Montfort-sur-Meu..... | Ile-et-Vilaine. |
| 484 | Montier-en-Der..... | Haute-Marne. |
| 480 | Montignac..... | Dordogne. |
| 161 | Montivilliers..... | Seine-Inférieure. |
| 267 | Monthéry..... | Seine-et-Oise. |
| 512 | Montluel..... | Ain. |
| 531 | Montmarault..... | Allier. |
| 68 | Montmirail..... | Marne. |
| 580 | Montmoreau..... | Charente. |
| 33 | Montoire-sur-le-Loir..... | Loir-et-Cher. |
| 5 | Montréjeau..... | Haute-Garonne. |
| 133 | Montrichard..... | Loir-et-Cher. |
| 325 | Morcenx..... | Landes. |
| 364 | Morestel..... | Isère. |
| 447 | Moret-sur-Loing..... | Seine-et-Marne. |
| 220 | Moreuil..... | Somme. |
| 126 | Mouy-de-l'Oise..... | Oise. |
| 132 | Mure-d'Isère (La)..... | Isère. |
| 61 | Nangis..... | Seine-et-Marne. |
| 2 | Nanterre..... | Seine. |
| 182 | Nantes, rue Rollin..... | Loire-Inférieure. |
| 455 | Nanteuil-le-Haudouin..... | Oise. |
| 231 | Nay..... | Basses-Pyrénées. |
| 307 | Nesle..... | Somme. |
| 49 | Neubourg (Le)..... | Eure. |
| 277 | Neuilly-sur-Seine, quartier Saint-James..... | Seine. |
| 462 | Neuville-de-Poitou..... | Vienne. |
| 442 | Neuville-sur-Saône..... | Rhône. |
| 562 | Noailles-de-l'Oise..... | Oise. |
| 286 | Nogaro..... | Gers. |
| 214 | Nogent-en-Bassigny..... | Haute-Marne. |
| 196 | Nogent-le-Roi..... | Eure-et-Loir. |
| 148 | Noisy-le-Sec..... | Seine. |
| 453 | Nolay..... | Côte-d'Or. |
| 212 | Nonancourt..... | Eure. |
| 328 | Nouzon..... | Ardennes. |
| 389 | Noyant..... | Maine-et-Loire. |
| 57 | Nyons..... | Drôme. |
| 517 | Olonzac..... | Hérault. |
| 254 | Orbec-en-Auge..... | Calvados. |
| 6 | Orchies..... | Nord. |
| 499 | Orgelet..... | Jura. |
| 289 | Ornans..... | Doubs. |
| 477 | Orsay..... | Seine-et-Oise. |
| 176 | Oullins..... | Rhône. |
| 229 | Oyonnax..... | Ain. |
| 84 | Pacy-sur-Eure..... | Eure. |
| 533 | Paimbœuf..... | Loire-Inférieure. |
| 82 | Palais (Le)..... | Morbihan. |
| 527 | Paramé..... | Ile-et-Vilaine. |
| 425 | Périers..... | Manche. |
| 30 | Perreux (Le)..... | Seine. |
| 381 | Pessac..... | Gironde. |

| | | |
|-----|-------------------------------|----------------------|
| 395 | Petit-Quevilly..... | Seine-Inférieure. |
| 251 | Peyrehorade..... | Landes. |
| 451 | Plancoët..... | Côtes-du-Nord. |
| 14 | Plombières-les-Bains..... | Vosges. |
| 377 | Pont-d'Ain..... | Ain. |
| 443 | Pont-de-Chérny..... | Isère. |
| 497 | Pont-de-l'Arche..... | Eure. |
| 568 | Pont-de-Vaux..... | Ain. |
| 58 | Pont-l'Abbé-Lambour..... | Finistère. |
| 72 | Pontorson..... | Manche. |
| 241 | Pontrieux..... | Côtes-du-Nord. |
| 210 | Pont-Saint-Maxence..... | Oise. |
| 567 | Pont-Saint-Vincent..... | Meurthe-et-Moselle. |
| 191 | Pornic..... | Loire-Inférieure. |
| 223 | Port-Sainte-Marie..... | Lot-et-Garonne. |
| 29 | Port-Vendres..... | Pyrénées-Orientales. |
| 543 | Pouancé..... | Maine-et-Loire. |
| 97 | Pouilly-en-Auxois..... | Côte-d'Or. |
| 558 | Pouilly-sur-Loire..... | Nièvre. |
| 557 | Pouliguen (Le)..... | Loire-Inférieure. |
| 411 | Pouzauges..... | Vendée. |
| 296 | Prémery..... | Nièvre. |
| 284 | Pré-Saint-Gervais (Le)..... | Seine. |
| 320 | Preuilley-sur-Claise..... | Indre-et-Loire. |
| 255 | Puiseaux..... | Loiret. |
| 592 | Quiberon..... | Morbihan. |
| 275 | Quillan..... | Aude. |
| 183 | Quintin..... | Côtes-du-Nord. |
| 581 | Rabastens-sur-Tarn..... | Tarn. |
| 578 | Réalmont..... | <i>Idem.</i> |
| 387 | Revel..... | Haute-Garonne. |
| 458 | Revigny..... | Meuse. |
| 538 | Ribemont..... | Aisne. |
| 588 | Richelieu..... | Indre-et-Loire. |
| 331 | Riscle..... | Gers. |
| 318 | Rives-sur-Fure..... | Isère. |
| 461 | Rochechouart..... | Haute-Vienne. |
| 179 | Rochefoucault (La)..... | Charente. |
| 293 | Roche-sur-Foron (La)..... | Haute-Savoie. |
| 485 | Rocroi..... | Ardennes. |
| 537 | Roisel..... | Somme. |
| 514 | Rostrenen..... | Côtes-du-Nord. |
| 281 | Roubaix-Sainte-Élisabeth..... | Nord. |
| 379 | Rouen-Gambetta..... | Seine-Inférieure. |
| 193 | Rouillac..... | Charente. |
| 228 | Royat..... | Puy-de-Dôme. |
| 400 | Rugles..... | Eure. |
| 15 | Rumilly..... | Haute-Savoie. |
| 129 | Sains-du-Nord..... | Nord. |
| 24 | Salies-du-Béarn..... | Basses-Pyrénées. |
| 305 | Salies-du-Salat..... | Haute-Garonne. |
| 392 | Sallanches..... | Haute-Savoie. |
| 92 | Sancoins..... | Cher. |
| 42 | Sartène..... | Corse. |

| | | |
|-----|-----------------------------------|----------------------|
| 55 | Saulieu..... | Côte-d'Or. |
| 520 | Sauveterre-de-Béarn..... | Basses-Pyrénées. |
| 235 | Savenay..... | Loire-Inférieure. |
| 470 | Saverdun..... | Ariège. |
| 572 | Savigny-sur-Orge..... | Seine-et-Oise. |
| 86 | Selles-sur-Cher..... | Loir-et-Cher. |
| 549 | Séméac..... | Hautes-Pyrénées. |
| 503 | Sennecey..... | Saône-et-Loire. |
| 242 | Senones..... | Vosges. |
| 315 | Seurre..... | Côte-d'Or. |
| 195 | Sillé-le-Guillaume..... | Sarthe. |
| 22 | Solesmes..... | Nord. |
| 491 | Solre-le-Château..... | <i>Idem.</i> |
| 145 | Somain..... | <i>Idem.</i> |
| 494 | Songeons..... | Oise. |
| 343 | Sorgues-sur-l'Ouvèze..... | Vaucluse. |
| 268 | Sotteville-lès-Rouen..... | Seine-Inférieure. |
| 52 | Souillac..... | Lot. |
| 127 | Sourdeval..... | Manche. |
| 326 | Sully-sur-Loire..... | Loiret. |
| 116 | Saint-Aignan-sur-Cher..... | Loir-et-Cher. |
| 135 | Saint-Ambroise..... | Gard. |
| 444 | Saint-Amour..... | Jura. |
| 95 | Saint-André-de-Cubzac..... | Gironde. |
| 329 | Saint-André-de-l'Eure..... | Eure. |
| 345 | Saint-Bonnet-le-Château..... | Loire. |
| 464 | Saint-Céré..... | Lot. |
| 417 | Saint-Cyr-l'École..... | Seine-et-Oise. |
| 386 | Saint-Émilion..... | Gironde. |
| 341 | Saint-Fargeau..... | Yonne. |
| 302 | Saint-Florent-sur-Cher..... | Cher. |
| 124 | Saint-Florentin..... | Yonne. |
| 215 | Saint-Galmier..... | Loire. |
| 257 | Saint-Gaultier..... | Indre. |
| 282 | Saint-Geniez..... | Aveyron. |
| 496 | Saint-Germain-Lembron..... | Puy-de-Dôme. |
| 259 | Saint-Gilles-du-Gard..... | Gard. |
| 475 | Saint-Hippolyte-sur-le-Doubs..... | Doubs. |
| 532 | Saint-James..... | Manche. |
| 238 | Saint-Jean-de-Losne..... | Côte-d'Or. |
| 403 | Saint-Jean-en-Royans..... | Drôme. |
| 164 | Saint-Jean-Pied-de-Port..... | Basses-Pyrénées. |
| 240 | Saint-Julien-en-Genevois..... | Haute-Savoie. |
| 433 | Saint-Laurent-du-Pont..... | Isère. |
| 104 | Saint-Léonard..... | Haute-Vienne. |
| 539 | Sainte-Livrade..... | Lot-et-Garonne. |
| 516 | Saint-Loup-sur-Semouse..... | Haute-Saône. |
| 393 | Saint-Martin-de-Ré..... | Charente-Inférieure. |
| 378 | Sainte-Maure-de-Touraine..... | Indre-et-Loire. |
| 159 | Saint-Maurice..... | Seine. |
| 27 | Saint-Nicolas-du-Port..... | Meurthe-et-Moselle. |
| 20 | Saint-Palais..... | Basses-Pyrénées. |
| 454 | Saint-Péray..... | Ardèche. |
| 505 | Saint-Pierre-le-Moutier..... | Nièvre. |

| | | |
|-----|--------------------------------------|----------------------|
| 71 | Saint-Pierre-sur-Dives | Calvados. |
| 88 | Saint-Pol-de-Léon | Finistère. |
| 81 | Saint-Remy-de-Provence | Bouches-du-Rhône. |
| 431 | Saint-Renan | Finistère. |
| 290 | Saint-Romain | Seine-Inférieure. |
| 546 | Saint-Sauveur-le-Vicomte | Manche. |
| 463 | Sainte-Savine | Aube. |
| 555 | Saint-Savinien | Charente-Inférieure. |
| 530 | Saint-Sernin | Aveyron. |
| 203 | Saint-Tropez | Var. |
| 13 | Saint-Valéry-en-Caux | Seine-Inférieure. |
| 31 | Saint-Valéry-sur-Somme | Somme. |
| 43 | Saint-Vallier-sur-Rhône | Drôme. |
| 521 | Saint-Vincent-de-Tyrosse | Landes. |
| 21 | Saint-Yrieix | Haute-Vienne. |
| 45 | Tain | Drôme. |
| 552 | Tartas | Landes. |
| 96 | Terrasson | Dordogne. |
| 547 | Teste-de-Buch (La) | Gironde. |
| 563 | Thiberville | Eure. |
| 465 | Thillot (Le) | Vosges. |
| 62 | Thiviers | Dordogne. |
| 25 | Thuir | Pyrénées-Orientales. |
| 501 | Tinchebrai | Orne. |
| 419 | Torigny-sur-Vire | Manche. |
| 142 | Toucy | Yonne. |
| 167 | Toulouse-Armand-Bernard | Haute-Garonne. |
| 445 | Tournan | Seine-et-Marne. |
| 407 | Tours-la-Riche | Indre-et-Loire. |
| 232 | Tréguier | Côtes-du-Nord. |
| 209 | Tullins | Isère. |
| 559 | Uzerche | Corrèze. |
| 542 | Vagney | Vosges. |
| 264 | Valençay | Indre. |
| 91 | Valence-d'Agen | Tarn-et-Garonne. |
| 575 | Valentigney | Doubs. |
| 174 | Valréas | Vaucluse. |
| 155 | Vals-les-Bains | Ardèche. |
| 202 | Vans (Les) | <i>Idem.</i> |
| 144 | Vanves | Seine. |
| 312 | Varennes-sur-Allier | Allier. |
| 260 | Varenne-Saint-Hilaire (La) | Seine. |
| 564 | Varzy | Nièvre. |
| 322 | Vaucouleurs | Meuse. |
| 401 | Vendeuvre-sur-Barse | Aube. |
| 94 | Vergèze | Gard. |
| 85 | Vertus | Marne. |
| 367 | Vic-en-Bigorre | Hautes-Pyrénées. |
| 189 | Vic-Fezensac | Gers. |
| 579 | Vic-sur-Aisne | Aisne. |
| 262 | Vihiers | Maine-et-Loire. |
| 12 | Villedieu-les-Poêles | Manche. |
| 67 | Villefranche-de-Lauragais | Haute-Garonne. |
| 291 | Villemomble | Seine. |

RECETTES SIMPLES
DE 2^e CLASSE.

— 346 —

| | | |
|-----|----------------------------------|--------------------------------|
| 523 | Villeneuve-de-Berg..... | Ardèche. |
| 418 | Villeneuve-l'Archevêque..... | Yonne. |
| 467 | Villers-Bocage..... | Calvados. |
| 321 | Villers-sur-Mer..... | <i>Idem.</i> |
| 601 | Villeurbanne-les-Charpennes..... | Rhône (bureau-d'ouv. récente). |
| 471 | Vinay..... | Isère. |
| 576 | Vitry-en-Artois..... | Pas-de-Calais. |
| 368 | Vitteaux..... | Côte-d'Or. |
| 382 | Vittel..... | Vosges. |
| 283 | Vizille..... | Isère. |
| 199 | Voves..... | Eure-et-Loir. |
| 334 | Voulte-sur-Rhône (La)..... | Ardèche. |
| 416 | Wignehies..... | Nord. |

RECETTES SIMPLES.

3^e CLASSE.

(5861 bureaux.)

| | | |
|------|-----------------------------|----------------------|
| 2729 | Abancourt..... | Oise. |
| 3364 | Abbaretz..... | Seine-Inférieure. |
| 4146 | Abilly..... | Indre-et-Loire. |
| 1929 | Ablis..... | Seine-et-Oise. |
| 1607 | Ablon..... | <i>Idem.</i> |
| 2748 | Abondance..... | Haute-Savoie. |
| 5530 | Abondant..... | Eure-et-Loir. |
| 1362 | Abrets (Les)..... | Isère. |
| 4703 | Abriès..... | Hautes-Alpes. |
| 1336 | L'Absie..... | Deux-Sèvres. |
| 760 | Acheux..... | Somme. |
| 2224 | Achiet-le-Grand..... | Pas-de-Calais. |
| 4261 | Accous..... | Basses-Pyrénées. |
| 4015 | Acquigny..... | Eure. |
| 1845 | Acy-en-Multien..... | Oise. |
| 5359 | Adriers..... | Vienne. |
| 3717 | Agon..... | Manche. |
| 3824 | Agonac..... | Dordogne. |
| 2621 | Aguessac..... | Aveyron. |
| 637 | Ahun..... | Creuse. |
| 1022 | Aignan..... | Gers. |
| 390 | Aigney-le-Duc..... | Côte-d'Or. |
| 1159 | Aigrefeuille..... | Loire-Inférieure. |
| 1174 | Aigrefeuille-d'Amis..... | Charente-Inférieure. |
| 799 | Aignebelle..... | Savoie. |
| 2727 | Aigueblanche..... | <i>Idem.</i> |
| 4628 | Aigues-Vives..... | Aude. |
| 79 | Aigues-Vives..... | Gard. |
| 2989 | Aigues-Vives..... | Hérault. |
| 5481 | Aiguilles..... | Hautes-Alpes. |
| 39 | Aiguillon..... | Lot-et-Garonne. |
| 149 | Aigurande-sur-Bouzanne..... | Indre. |
| 436 | Aillant-sur-Tholon..... | Yonne. |
| 3469 | Aillas..... | Gironde. |
| 569 | Aillevillers..... | Haute-Saône. |

| | | |
|------|----------------------------|-------------------|
| 2500 | Ailly-le-Haut-Clocher..... | Somme. |
| 607 | Ailly-sur-Noye..... | <i>Idem.</i> |
| 2431 | Ailly-sur-Somme..... | <i>Idem.</i> |
| 2154 | Aimargues..... | Gard. |
| 1237 | Aime..... | Savoie. |
| 2252 | Ainay-le-Château..... | Allier. |
| 545 | Airaines..... | Somme. |
| 3507 | Airel..... | Manche. |
| 743 | Airvault..... | Deux-Sèvres. |
| 2761 | Aiserey..... | Côte-d'Or. |
| 4091 | Aisey-sur-Seine..... | <i>Idem.</i> |
| 3733 | Aisy-sur-Armançon..... | Yonne. |
| 67 | Aix-d'Aignillon (Les)..... | Cher. |
| 462 | Aix-en-Othe..... | Aube. |
| 103 | Aix-sur-Vienne..... | Haute-Vienne. |
| 2519 | Aizenay..... | Vendée. |
| 5326 | Ajain..... | Creuse. |
| 921 | Alaigne..... | Aude. |
| 3506 | Alan..... | Haute-Garonne. |
| 775 | Alban..... | Tarn. |
| 5753 | Albaret Sainte-Marie..... | Lozère. |
| 3235 | Albaron (L')..... | Bouches-du-Rhône. |
| 3961 | Albas..... | Lot. |
| 2921 | Albenc (L')..... | Isère. |
| 387 | Albens..... | Savoie. |
| 4677 | Albon..... | Drôme. |
| 3929 | Alboussière..... | Ardèche. |
| 1313 | Alby-sur-Chéran..... | Haute-Savoie. |
| 5688 | Aldudes..... | Basses-Pyrénées. |
| 4806 | Aléria..... | Corse. |
| 2850 | Alet..... | Aude. |
| 3878 | Alexain..... | Mayenne. |
| 4532 | Alignan-du-Vent..... | Hérault. |
| 2479 | Alhaire..... | Morbihan. |
| 580 | Allanche..... | Cantal. |
| 4725 | Allarmont..... | Vosges. |
| 1678 | Allassac..... | Corrèze. |
| 3928 | Allauch..... | Bouches-du-Rhône. |
| 2673 | Alloins..... | <i>Idem.</i> |
| 3596 | Allemans-du-Dropt..... | Lot-et-Garonne. |
| 3395 | Allemond..... | Isère. |
| 3332 | Alhéry..... | Somme. |
| 720 | Alhègre..... | Haute-Loire. |
| 2591 | Allex..... | Drôme. |
| 5042 | Alhigny-en-Morvand..... | Nièvre. |
| 4624 | Allos..... | Basses-Alpes. |
| 2765 | Alloue..... | Charente. |
| 4171 | Ally..... | Cantal. |
| 3549 | Almenèches..... | Orne. |
| 2022 | Alonnes..... | Maine-et-Loire. |
| 1725 | Alzon..... | Gard. |
| 1758 | Alzonne..... | Aude. |
| 3140 | Amagne..... | Ardennes. |
| 2145 | Amance..... | Haute-Saône. |

| | | |
|------|--------------------------------|----------------------|
| 1643 | Amancey | Doubs. |
| 1408 | Ambarès-et-Lagrave | Gironde. |
| 827 | Ambazac | Haute-Vienne. |
| 5282 | Ambérieux-en-Dombes | Ain. |
| 2898 | Ambierle | Loire. |
| 3688 | Ambleny | Aisne. |
| 2257 | Ambrault | Indre. |
| 254 | Ambrières | Mayenne. |
| 4112 | Ambronay | Ain. |
| 1401 | Amfreville-la-Campagne | Eure. |
| 586 | Amiens-Faubourg-de-Hem | Somme. |
| 4684 | Amillis | Seine-et-Marne. |
| 2572 | Amilly | Loiret. |
| 1832 | Amou. | Landes. |
| 3778 | Ampuis | Rhône. |
| 3174 | Ancerville | Meuse. |
| 3997 | Ancizan | Hautes-Pyrénées. |
| 557 | Ancy-le-Franc | Yonne. |
| 928 | Andance | Ardèche. |
| 578 | Andelot | Haute-Marne. |
| 3198 | Andelot-en-Montagne | Jura. |
| 3797 | Andeville | Oise. |
| 287 | Andernos-les-Bains | Gironde. |
| 5329 | Andilly | Charente-Inférieure. |
| 2806 | Andouillé | Mayenne. |
| 3256 | Andrest | Hautes-Pyrénées. |
| 1446 | Andrésy | Seine-et-Oise. |
| 916 | Andrézieu | Loire. |
| 840 | Anet | Eure-et-Loire. |
| 440 | Angerville | Seine-et-Oise. |
| 3710 | Angerville-l'Orcher | Seine-Inférieure. |
| 2472 | Anglards | Cantal. |
| 3790 | Angles | Vendée. |
| 3356 | Angles-du-Tarn | Tarn. |
| 4193 | Anglesqueville-sur-Saane | Seine-Inférieure. |
| 3127 | Angles-sur-Langlin | Vienne. |
| 738 | Anglure | Marne. |
| 3252 | Angoulins | Charente-Inférieure. |
| 5769 | Angoustrine | Pyrénées-Orientales. |
| 179 | Aniane | Hérault. |
| 389 | Anizy-le-Château | Aisne. |
| 4134 | Anjou | Isère. |
| 3225 | Anlezy | Nièvre. |
| 5303 | Annebault | Calvados. |
| 2251 | Annet | Seine-et-Marne. |
| 4210 | Anneville-en-Saine | Manche. |
| 2637 | Anneyron | Drôme. |
| 765 | Annœullin | Nord. |
| 1286 | Annot | Basses-Alpes. |
| 4121 | Anost | Saône-et-Loire. |
| 2092 | Anould | Vosges. |
| 4439 | Ansauvillers | Oise. |
| 278 | Anse | Rhône. |
| 400 | Antony | Seine. |

| | | |
|------|-----------------------------|----------------------|
| 725 | Antraigues-sur-Volanne..... | Ardèche. |
| 781 | Antrain-sur-Couesnon..... | Ile-et-Vilaine. |
| 3690 | Anvin..... | Pas-de-Calais. |
| 3385 | Aoste..... | Isère. |
| 1957 | Aouste..... | Drôme. |
| 5095 | Apchon..... | Cantal. |
| 4704 | Appoigny..... | Yonne. |
| 4189 | Apremont..... | Ardennes. |
| 5784 | Apremont..... | Alpes-Maritimes. |
| 2353 | Apremont-la-Forêt..... | Meuse. |
| 3303 | Aps..... | Ardèche. |
| 4604 | Araches..... | Haute-Savoie. |
| 2012 | Aramits..... | Basses-Pyrénées. |
| 1487 | Aramon..... | Gard. |
| 4621 | Arbas..... | Haute-Garonne. |
| 2151 | Arbret (L')..... | Pas-de-Calais. |
| 2135 | Arc..... | Haute-Saône. |
| 5401 | Arcey..... | Doubs. |
| 5348 | Archigny..... | Vienne. |
| 1028 | Arc-en-Barrois..... | Haute-Marne. |
| 2811 | Arc-et-Senans..... | Doubs. |
| 2537 | Arces..... | Yonne. |
| 1644 | Arches..... | Vosges. |
| 1148 | Archiac..... | Charente-Inférieure. |
| 5558 | Arc-sous-Cicon..... | Doubs. |
| 4222 | Arc-sur-Tille..... | Côte-d'Or. |
| 1260 | Arcs-sur-Argens..... | Var. |
| 3282 | Arcy-sur-Cure..... | Yonne. |
| 425 | Ardentes..... | Indre. |
| 3228 | Arengosse..... | Landes. |
| 2582 | Arfeuilles..... | Allier. |
| 3416 | Argagnon..... | Basses-Pyrénées. |
| 1301 | Argelès-sur-Mer..... | Pyrénées-Orientales. |
| 1510 | Argelliers..... | Aude. |
| 664 | Argences..... | Calvados. |
| 52 | Argentat..... | Corrèze. |
| 17 | Argenton-Château..... | Deux-Sèvres. |
| 3510 | Argenton-l'Église..... | <i>Idem.</i> |
| 5003 | Argentré..... | Mayenne. |
| 1290 | Argentré-du-Plessis..... | Ile-et-Vilaine. |
| 1324 | Argent-sur-Sauldre..... | Cher. |
| 5043 | Argol..... | Finistère. |
| 987 | Argueil..... | Seine-Inférieure. |
| 263 | Arinthod..... | Jura. |
| 5591 | Arjuzanx..... | Landes. |
| 3874 | Arlay..... | Jura. |
| 786 | Arles-sur-Tech..... | Pyrénées-Orientales. |
| 974 | Arleux..... | Nord. |
| 3012 | Arnac-la-Poste..... | Haute-Vienne. |
| 1683 | Arnac-Pompadour..... | Corrèze. |
| 3326 | Arneke..... | Nord. |
| 3378 | Aron..... | Mayenne. |
| 1602 | Arpajon..... | Cantal. |
| 3322 | Arques..... | Aude. |

| | | |
|------|---------------------------|----------------------|
| 1467 | Arques..... | Pas-de-Calais. |
| 2551 | Arques-la-Bataille..... | Seine-Inférieure. |
| 5090 | Arquian..... | Nièvre. |
| 3654 | Arracourt..... | Meurthe-et-Moselle. |
| 3796 | Arre..... | Gard. |
| 355 | Arreau..... | Hautes-Pyrénées. |
| 3243 | Arromanches..... | Calvados. |
| 2627 | Arrou..... | Eure-et-Loir. |
| 2126 | Ars-en-Ré..... | Charente-Inférieure. |
| 4487 | Ars-sur-Formans..... | Ain. |
| 4765 | Artannes..... | Indre-et-Loire. |
| 1452 | Artemare..... | Ain. |
| 893 | Artenay..... | Loiret. |
| 1741 | Arthez..... | Basses-Pyrénées. |
| 3905 | Arthez-d'Asson..... | <i>Idem.</i> |
| 3047 | Arthon..... | Indre. |
| 4156 | Arthon-en-Retz..... | Loire-Inférieure. |
| 729 | Artix..... | Basses-Pyrénées. |
| 2862 | Artres..... | Nord. |
| 597 | Arudy..... | Basses-Pyrénées. |
| 906 | Arvert..... | Charente-Inférieure. |
| 4876 | Arvillers..... | Somme. |
| 1140 | Arzacq..... | Basses-Pyrénées. |
| 5417 | Arzano..... | Finistère. |
| 3474 | Arzon..... | Morbihan. |
| 4976 | Aschères-le-Marché..... | Loiret. |
| 89 | Ascq..... | Nord. |
| 2326 | Asfeld..... | Ardennes. |
| 5347 | Asnelles..... | Calvados. |
| 1509 | Aspet..... | Haute-Garonne. |
| 2622 | Aspiran..... | Hérault. |
| 2183 | Aspres-sur-Buëch..... | Hautes-Alpes. |
| 3299 | Asprières..... | Aveyron. |
| 5395 | Assat..... | Basses-Pyrénées. |
| 2504 | Assier..... | Lot. |
| 164 | Astaffort..... | Lot-et-Garonne. |
| 1590 | Athies..... | Somme. |
| 830 | Athis-de-l'Orne..... | Orne. |
| 1864 | Athis-Mons..... | Seine-et-Oise. |
| 669 | Attichy..... | Oise. |
| 2863 | Aube..... | Orne. |
| 483 | Aubenton..... | Aisne. |
| 789 | Auberive..... | Haute-Marne. |
| 4292 | Aubers..... | Nord. |
| 960 | Aubeterre-sur-Dronne..... | Charente. |
| 4986 | Aubière..... | Puy-de-Dôme. |
| 2836 | Aubiers..... | Deux-Sèvres. |
| 1739 | Aubiet..... | Gers. |
| 3604 | Aubigné..... | Sarthe. |
| 3407 | Aubigny-au-Bac..... | Nord. |
| 614 | Aubigny-en-Artois..... | Pas-de-Calais. |
| 4588 | Aubigny-les-Pothées..... | Ardennes. |
| 853 | Auchel..... | Pas-de-Calais. |
| 3036 | Auchy-les-Hesdin..... | <i>Idem.</i> |

| | | |
|------|---------------------------|---------------------|
| 3780 | Aucun..... | Hautes-Pyrénées. |
| 1978 | Audenge..... | Gironde. |
| 2407 | Audeux..... | Doubs. |
| 5569 | Audrieu..... | Calvados. |
| 1355 | Audun-le-Roman..... | Meurthe-et-Moselle. |
| 740 | Auffay..... | Seine-Inférieure. |
| 2678 | Augerolles..... | Puy-de-Dôme. |
| 4794 | Aulas..... | Gard. |
| 3952 | Aulnat..... | Puy-de-Dôme. |
| 5689 | Aulon..... | Haute-Garonne. |
| 1246 | Ault..... | Somme. |
| 3671 | Aulus..... | Ariège. |
| 5033 | Aumont..... | Jura. |
| 1302 | Aumont..... | Lozère. |
| 2675 | Aunac..... | Charente. |
| 3291 | Aunay-en-Bazois..... | Nièvre. |
| 282 | Aunay-sur-Odon..... | Calvados. |
| 594 | Auneuil..... | Oise. |
| 1104 | Aups..... | Var. |
| 3879 | Aurec-sur-Loire..... | Haute-Loire. |
| 5539 | Auriac..... | Haute-Garonne. |
| 3985 | Auriac..... | Basses-Pyrénées. |
| 694 | Aurignac..... | Haute-Garonne. |
| 2203 | Auriol..... | Bouches-du-Rhône. |
| 2968 | Auros..... | Gironde. |
| 866 | Auterive..... | Haute-Garonne. |
| 4407 | Authon..... | Loir-et-Cher. |
| 1387 | Authon-du-Perche..... | Eure-et-Loir. |
| 5240 | Authon-la-Plaine..... | Seine-et-Oise. |
| 4325 | Autignac..... | Hérault. |
| 4114 | Autrèche..... | Indre-et-Loire. |
| 1511 | Autrey..... | Haute-Saône. |
| 4545 | Autry..... | Ardennes. |
| 4769 | Autry-le-Châtel..... | Loiret. |
| 2925 | Auve..... | Marne. |
| 5244 | Auvers-le-Hamon..... | Sarthe. |
| 1856 | Auvers-sur-Oise..... | Seine-et-Oise. |
| 1587 | Auvillars..... | Tarn-et-Garonne. |
| 3259 | Auvillers-les-Forges..... | Ardennes. |
| 3962 | Auxances-Migné..... | Vienne. |
| 2877 | Auxon..... | Aube. |
| 3182 | Auxy..... | Loiret. |
| 58 | Auzances..... | Creuse. |
| 3663 | Auzits..... | Aveyron. |
| 2982 | Auzon..... | Haute-Loire. |
| 2703 | Availles-Limouzine..... | Vienne. |
| 5059 | Avaray..... | Loir-et-Cher. |
| 2158 | Avenay..... | Marne. |
| 3652 | Avène..... | Hérault. |
| 1169 | Avenièrès (Les)..... | Isère. |
| 3943 | Aventignan..... | Hautes-Pyrénées. |
| 2104 | Avesnes-les-Aubert..... | Nord. |
| 3431 | Avessac..... | Loire-Inférieure. |
| 2234 | Avion..... | Pas-de-Calais. |

| | | |
|------|--------------------------------|----------------------|
| 3485 | Avoine..... | Indre-et-Loire. |
| 5170 | Avoudray..... | Doubs. |
| 1897 | Avrillé..... | Vendée. |
| 1151 | Axat..... | Aude. |
| 410 | Aydes (Les)..... | Loiret. |
| 1132 | Ayen..... | Corrèze. |
| 5318 | Ayrens..... | Cantal. |
| 3729 | Ayron..... | Vienne. |
| 2971 | Azay-le-Ferron..... | Indre. |
| 5462 | Azay-sur-Cher..... | Indre-et-Loire. |
| 5649 | Azay-sur-Thouet..... | Deux-Sèvres. |
| 4402 | Azé..... | Saône-et-Loire. |
| 4612 | Azérables..... | Creuse. |
| 4159 | Azérailles..... | Meurthe-et-Moselle. |
| 367 | Azille..... | Aude. |
| 5449 | Azzana..... | Corse. |
| 1664 | Bachelierie (La)..... | Dordogne. |
| 5705 | Bacconnière (La)..... | Mayenne. |
| 3475 | Bacouel..... | Oise. |
| 37 | Bacqueville..... | Seine-Inférieure. |
| 1424 | Badonviller..... | Meurthe-et-Moselle. |
| 2338 | Bagé-le-Châtel..... | Ain. |
| 4011 | Bages..... | Pyrénées-Orientales. |
| 2444 | Bagnac..... | Lot. |
| 3998 | Bagneux..... | Seine. |
| 566 | Bagnolet..... | <i>Idem.</i> |
| 5743 | Bagnols..... | Var. |
| 3116 | Bagnols-les-Bains..... | Lozère. |
| 641 | Baignes-Sainte-Radegonde..... | Charente. |
| 1628 | Baigneux-les-Juifs..... | Côte-d'Or. |
| 4122 | Baigts..... | Basses-Pyrénées. |
| 4350 | Baillargues-et-Colombiers..... | Hérault. |
| 1691 | Bailleau-le-Pin..... | Eure-et-Loir. |
| 192 | Bain-de-Bretagne..... | Ile-et-Vilaine. |
| 5069 | Bains..... | <i>Idem.</i> |
| 4991 | Bais..... | <i>Idem.</i> |
| 1342 | Bais..... | Mayenne. |
| 1673 | Baisieux..... | Nord. |
| 4312 | Baixas..... | Pyrénées-Orientales. |
| 2577 | Balagny-sur-Thérain..... | Oise. |
| 2715 | Balaruc-les-Bains..... | Hérault. |
| 2141 | Balbigny..... | Loire. |
| 3977 | Ballan..... | Indre-et-Loire. |
| 2900 | Ballancourt..... | Seine-et-Oise. |
| 5559 | Ballans..... | Charente-Inférieure. |
| 4659 | Ballée..... | Mayenne. |
| 241 | Balleroy..... | Calvados. |
| 1158 | Ballon..... | Sarthe. |
| 5613 | Ballots..... | Mayenne. |
| 4562 | Balme (La)..... | Isère. |
| 4743 | Balme-de-Sillingy (La)..... | Haute-Savoie. |
| 1443 | Bandol..... | Var. |
| 1840 | Bannalec..... | Finistère. |
| 3822 | Banne..... | Ardèche. |

| | | |
|------|--------------------------------|----------------------|
| 4536 | Banmegon..... | Cher. |
| 4195 | Bannogne-et-Recouvrance..... | Ardennes. |
| 1503 | Banon..... | Basses-Alpes. |
| 4517 | Banyuls-dels-Aspres..... | Pyrénées-Orientales. |
| 628 | Banyuls-sur-Mer..... | <i>Idem.</i> |
| 1381 | Barbaste..... | Lot-et-Garonne. |
| 4863 | Barbazan..... | Haute-Garonne. |
| 993 | Barbentane..... | Bouches-du-Rhône. |
| 1692 | Barbery..... | Oise. |
| 3566 | Barbonne-Fayel..... | Marne. |
| 2222 | Barcelonne-du-Gers..... | Gers. |
| 4592 | Barcillonnette..... | Hautes-Alpes. |
| 5259 | Barcus..... | Basses-Pyrénées. |
| 4849 | Bardos..... | <i>Idem.</i> |
| 80 | Barentin..... | Seine-Inférieure. |
| 1553 | Barenton..... | Manche. |
| 5754 | Barenton-Bugny..... | Aisne. |
| 1274 | Barfleur..... | Manche. |
| 3215 | Bargemon..... | Var. |
| 5603 | Barisis..... | Aisne. |
| 2734 | Barjac..... | Gard. |
| 3434 | Barlin..... | Pas-de-Calais. |
| 706 | Barneville-sur-Mer..... | Manche. |
| 3666 | Barran..... | Gers. |
| 2523 | Barraque-de-Fraysse (La)..... | Aveyron. |
| 4537 | Barraux..... | Isère. |
| 3965 | Barre-de-Mont..... | Vendée. |
| 3236 | Barre-des-Cévennes..... | Lozère. |
| 1980 | Barrême..... | Basses-Alpes. |
| 1671 | Barre-en-Onche (La)..... | Eure. |
| 995 | Barsac..... | Gironde. |
| 1707 | Bar-sur-Le-Loup..... | Alpes-Maritimes. |
| 1901 | Barthe-de-Neste (La)..... | Hautes-Pyrénées. |
| 2508 | Bas-en-Basset..... | Haute-Loire. |
| 1430 | Basse-Indre..... | Loire-Inférieure. |
| 2484 | Bassou-sur-Yonne..... | Yonne. |
| 2902 | Bassoues-d'Armagnac..... | Gers. |
| 4698 | Bassuet..... | Marne. |
| 5673 | Bastelica..... | Corse. |
| 4554 | Bastide d'Anjou (La)..... | Aude. |
| 1769 | Bastide-d'Armagnac (La)..... | Landes. |
| 1294 | Bastide-de-Sérou (La)..... | Ariège. |
| 5453 | Bastide-des-Jourdans (La)..... | Vaucluse. |
| 1463 | Bastide-Murat (La)..... | Lot. |
| 2494 | Bastide-Saint-Pierre (La)..... | Tarn-et-Garonne. |
| 2947 | Bastide-sur-l'Hers (La)..... | Ariège. |
| 3983 | Bastide-Villefranche (La)..... | Basses-Pyrénées. |
| 4147 | Batie-Neuve (La)..... | Hautes-Alpes. |
| 4338 | Batie-Rolland (La)..... | Drôme. |
| 4933 | Batilly..... | Meurthe-et-Moselle. |
| 1043 | Baud..... | Morbihan. |
| 2352 | Baudreville..... | Eure-et-Loir. |
| 2935 | Bauduen..... | Var. |
| 1113 | Baugy..... | Cher. |

| | | |
|------|-------------------------------|-------------------|
| 5407 | Baulon..... | Ile-et-Vilaine. |
| 1986 | Bauvin..... | Nord. |
| 4879 | Baux-de-Bréteuil (Les)..... | Eure. |
| 2697 | Batz..... | Loire-Inférieure. |
| 4050 | Bavent..... | Calvados. |
| 3432 | Baye..... | Marne. |
| 3089 | Bayel..... | Aube. |
| 318 | Bayonne-Saint-Esprit..... | Basses-Pyrénées. |
| 1523 | Bazaucourt..... | Marne. |
| 4888 | Baziège..... | Haute-Garonne. |
| 1340 | Bazoche-Gouët (La)..... | Eure-et-Loir. |
| 4878 | Bazoches-du-Morvand..... | Nièvre. |
| 4339 | Bazoches-en-Houlme..... | Orne. |
| 2432 | Bazoches-les-Gallerandes..... | Loiret. |
| 2552 | Bazoches-sur-Hoëne..... | Orne. |
| 3382 | Bazoge..... | Sarthe. |
| 4181 | Bazougers..... | Mayenne. |
| 1464 | Bazouges-la-Pérouse..... | Ile-et-Vilaine. |
| 2886 | Bazouges-sur-le-Loir..... | Sarthe. |
| 4363 | Béage (Le)..... | Ardeche. |
| 3352 | Beaucamps-le-Vieux..... | Somme. |
| 4426 | Beauchamps..... | Manche. |
| 1485 | Beaufort-du-Jura..... | Jura. |
| 49 | Beaufort-en-Vallée..... | Maine-et-Loire. |
| 1319 | Beaufort-sur-Doron..... | Savoie. |
| 1304 | Beaufort-sur-Gervanne..... | Drôme. |
| 5564 | Beaulieu..... | Charente. |
| 46 | Beaulieu..... | Corrèze. |
| 4522 | Beaulieu..... | Loiret. |
| 3041 | Beaulieu-les-Fontaines..... | Oise. |
| 2283 | Beaulon..... | Allier. |
| 4707 | Beaumarchés..... | Gers. |
| 5698 | Beaume-des-Arnauds (La)..... | Hautes-Alpes. |
| 3067 | Beaume-de-Venise..... | Vaucluse. |
| 2008 | Beaumesnil..... | Eure. |
| 1847 | Beaumetz-les-Loges..... | Pas-de-Calais. |
| 1676 | Beaumont-du-Gâtinais..... | Seine-et-Marne. |
| 918 | Beaumont-du-Périgord..... | Dordogne. |
| 5384 | Beaumont-en-Argonne..... | Ardennes. |
| 3914 | Beaumont-en-Auge..... | Calvados. |
| 1356 | Beaumont-Hague..... | Manche. |
| 3664 | Beaumont-La-Ferrière..... | Nièvre. |
| 4874 | Beaumont-La-Ronce..... | Indre-et-Loire. |
| 2280 | Beaumont-les-Autels..... | Eure-et-Loir. |
| 187 | Beaumont-sur-Sarthe..... | Sarthe. |
| 3418 | Beaumont-sur-Vesle..... | Marne. |
| 511 | Beaune-la-Rolande..... | Loiret. |
| 88 | Beaupréau..... | Maine-et-Loire. |
| 4415 | Beauquesne..... | Somme. |
| 2826 | Beaurainville..... | Pas-de-Calais. |
| 2868 | Beaurepaire-en-Bresse..... | Saône-et-Loire. |
| 5221 | Beaurevoir..... | Aisne. |
| 2159 | Beaurières..... | Drôme. |
| 1016 | Beaurieux..... | Aisne. |

| | | |
|------|---------------------------------|----------------------|
| 2536 | Beausset (Le) | Var. |
| 2274 | Beauvais-sur-Matha | Charente-Inférieure. |
| 2654 | Beauval | Somme. |
| 3966 | Beauvezer | Basses-Alpes. |
| 1938 | Beauville | Lot-et-Garonne. |
| 1712 | Beauvoir-sur-Mer | Vendée. |
| 1181 | Beauvoir-sur-Niort | Deux-Sèvres. |
| 2081 | Beauvois | Nord. |
| 1682 | Beauvoisin | Gard. |
| 4668 | Beauzac | Haute-Loire. |
| 2118 | Beauzée | Meuse. |
| 5293 | Bec-Hellouin (Le) | Eure. |
| 1029 | Béchérel | Ile-et-Vilaine. |
| 2979 | Bécon | Maine-et-Loire. |
| 2923 | Bédarrides | Vaucluse. |
| 3296 | Bedée | Ile-et-Vilaine. |
| 3681 | Bedouin | Vaucluse. |
| 1332 | Bedous | Basses-Pyrénées. |
| 2406 | Bégadan | Gironde. |
| 677 | Bégard | Côtes-du-Nord. |
| 2553 | Bégude-de-Mazenc (La) | Drôme. |
| 3075 | Béhobie | Basses-Pyrénées. |
| 2944 | Beine | Marne. |
| 3417 | Beire-le-Châtel | Côte-d'Or. |
| 2002 | Belabre | Indre. |
| 4428 | Belcaire | Aude. |
| 2156 | Belesta | Ariège. |
| 2438 | Belgodère | Corse. |
| 2440 | Belhomert | Eure-et-Loir. |
| 4257 | Beliet | Gironde. |
| 1192 | Belin | Idem. |
| 3882 | Bellegarde-du-Gard | Gard. |
| 298 | Bellegarde-du-Loiret | Loiret. |
| 726 | Bellegarde-en-Marche | Creuse. |
| 2065 | Belleherbe | Doubs. |
| 1855 | Belle-Isle-en-Terre | Côtes-du-Nord. |
| 3026 | Bellenaves | Allier. |
| 1915 | Bellencombres | Seine-Inférieure. |
| 5295 | Bellevaux | Haute-Savoie. |
| 4810 | Bellevue-la-Montagne | Haute-Loire. |
| 4678 | Bellou-en-Houlme | Orne. |
| 911 | Belmont | Aveyron. |
| 881 | Belmont-de-la-Loire | Loire. |
| 1942 | Belpech | Aude. |
| 3380 | Bellevestre | Saône-et-Loire. |
| 2907 | Belleville-sur-Vie | Vendée. |
| 2740 | Bellicourt | Aisne. |
| 5233 | Belz | Morbihan. |
| 5367 | Bénac | Hautes-Pyrénées. |
| 5261 | Benéjacq | Basses-Pyrénées. |
| 5340 | Bénessé-Maremne | Landes. |
| 5658 | Benest | Charente. |
| 4069 | Benet | Vendée. |
| 1315 | Bénévent-l'Abbaye | Creuse. |

| | | |
|------|-------------------------------|----------------------|
| 2356 | Bengy-sur-Craan | Cher. |
| 4070 | Benodet | Finistère. |
| 1504 | Bény-Bocage (Le) | Calvados. |
| 5349 | Berchères-sur-Vesgre | Eure-et-Loir. |
| 317 | Berck | Pas-de-Calais. |
| 175 | Berck-Plage | <i>Idem.</i> |
| 1501 | Berd'huis | Orne. |
| 5548 | Bérigny | Manche. |
| 3045 | Bernac-Debat | Hautes-Pyrénées. |
| 1535 | Bernaville | Somme. |
| 3789 | Bernay-en-Champagne | Sarthe. |
| 2198 | Bernerie (La) | Loire-Inférieure. |
| 4912 | Bernesq | Calvados. |
| 5183 | Bernis | Gard. |
| 5488 | Bernot | Aisne. |
| 3494 | Berre | Bouches-du-Rhône. |
| 2918 | Berrias | Ardèche. |
| 2267 | Berry-en-Bac | Aisne. |
| 4968 | Bersac | Haute-Vienne. |
| 3063 | Bersée | Nord. |
| 4507 | Berteaucourt-les-Dames | Somme. |
| 185 | Bertincourt | Pas-de-Calais. |
| 1532 | Bertry | Nord. |
| 829 | Bessan | Hérault. |
| 1776 | Bessay-sur-Allier | Allier. |
| 127 | Besse-en-Chandesse | Puy-de-Dôme. |
| 3111 | Bessenay | Rhône. |
| 2745 | Besse-sur-Issole | Var. |
| 2904 | Bessée-sur-Durance (La) | Hautes-Alpes. |
| 4104 | Bessières | Haute-Garonne. |
| 1677 | Bessines | Haute-Vienne. |
| 3701 | Besson | Allier. |
| 3509 | Bétaille | Lot. |
| 4997 | Betchat | Ariège. |
| 2383 | Béthencourt-sur-Mer | Somme. |
| 2226 | Béthéniville | Marne. |
| 606 | Béthisy-Saint-Pierre | Oise. |
| 4457 | Beton-Bazoches | Seine-et-Marne. |
| 837 | Betz | Oise. |
| 5362 | Beurlay | Charente-Inférieure. |
| 3702 | Beuvron-en-Auge | Calvados. |
| 2170 | Beuvry | Pas-de-Calais. |
| 2940 | Béville-le-Comte | Eure-et-Loir. |
| 4275 | Beynat | Corrèze. |
| 4649 | Bèze | Côte-d'Or. |
| 5207 | Bez-et-Esparon | Gard. |
| 2047 | Bézenet | Allier. |
| 421 | Bezons | Seine-et-Oise. |
| 5387 | Bezouce | Gard. |
| 5066 | Bézu-Saint-Eloi | Eure. |
| 5733 | Biandos | Landes. |
| 2990 | Bidache | Basses-Pyrénées. |
| 2473 | Bidard | <i>Idem.</i> |
| 4119 | Bielle | <i>Idem.</i> |

| | | |
|------|---------------------------|----------------------|
| 4645 | Bierne..... | Mayenne. |
| 4936 | Biesles..... | Haute-Marne. |
| 2332 | Bièvres..... | Seine-et-Oise. |
| 1954 | Biganos..... | Gironde. |
| 4726 | Bigny-Vallenay..... | Cher. |
| 3032 | Billiat..... | Ain. |
| 528 | Billy-Montigny..... | Pas-de-Calais. |
| 5029 | Billy-sur-Oisy..... | Nièvre. |
| 964 | Binic..... | Côtes-du-Nord. |
| 4959 | Biol..... | Isère. |
| 4812 | Biot..... | Alpes-Maritimes. |
| 3328 | Biot (Le)..... | Haute-Savoie. |
| 5011 | Biozat..... | Allier. |
| 3986 | Biscarrosse..... | Landes. |
| 3457 | Bizanet..... | Aude. |
| 1457 | Bize..... | <i>Idem.</i> |
| 4095 | Blacé..... | Rhône. |
| 5584 | Blagnac..... | Haute-Garonne. |
| 663 | Blain..... | Loire-Inférieure. |
| 5330 | Blainville..... | Manche. |
| 3222 | Blainville-Crevon..... | Seine-Inférieure. |
| 1363 | Blainville-sur-l'Eau..... | Meurthe-et-Moselle. |
| 2816 | Blamont-Doubs..... | Doubs. |
| 4342 | Blan..... | Tarn. |
| 4629 | Blancafort..... | Cher. |
| 2638 | Blangy-le-Château..... | Calvados. |
| 3121 | Blangy-sur-Ternoise..... | Pas-de-Calais. |
| 713 | Blanquefort..... | Gironde. |
| 1156 | Blanzv-sur-Bourbince..... | Saône-et-Loire. |
| 3094 | Blasimon..... | Gironde. |
| 2359 | Blaynard..... | Lozère. |
| 3329 | Blendecques..... | Pas-de-Calais. |
| 369 | Bléneau..... | Yonne. |
| 4036 | Blénod-les-Toul..... | Meurthe-et-Moselle. |
| 1210 | Blérancourt..... | Aisne. |
| 2067 | Blesle..... | Haute-Loire. |
| 4264 | Blesmes..... | Marne. |
| 1557 | Blet..... | Cher. |
| 1121 | Bletterans..... | Jura. |
| 5534 | Bligny..... | Aube. |
| 68 | Bligny-sur-Ouche..... | Côte-d'Or. |
| 3793 | Bobigny..... | Seine. |
| 3017 | Bocognano..... | Corse. |
| 1297 | Boège..... | Haute-Savoie. |
| 4679 | Bois (Le)..... | Charente-Inférieure. |
| 682 | Boiscommun..... | Loiret. |
| 5251 | Bois-d'Amont..... | Jura. |
| 1157 | Boisguillaume..... | Seine-Inférieure. |
| 1160 | Bois-le-Roi..... | Seine-et-Marne. |
| 4580 | Boisset..... | Cantal. |
| 4204 | Boissey-le-Chatel..... | Eure. |
| 3891 | Boissezon..... | Tarn. |
| 2248 | Boissy-l'Aillerie..... | Seine-et-Oise. |
| 4293 | Boissy-Mangis..... | Orne. |

| | | |
|------|------------------------------|----------------------|
| 4822 | Boissy-sur Saint-Yon..... | Seine-et-Oise. |
| 315 | Boissy-Saint-Léger..... | <i>Idem.</i> |
| 5635 | Boisville-la-Saint-Père..... | Eure-et-Loir. |
| 1975 | Bologne..... | Haute-Marne. |
| 3644 | Bollezeele..... | Nord. |
| 4587 | Bondues..... | <i>Idem.</i> |
| 752 | Bondy..... | Seine. |
| 4046 | Bon-Encontre..... | Lot-et-Garonne. |
| 55 | Bonifacio..... | Corse. |
| 5113 | Bontieu..... | Jura. |
| 1438 | Bonnat..... | Creuse. |
| 2721 | Bonnebosq..... | Calvados. |
| 2956 | Bonnelles..... | Seine-et-Oise. |
| 1533 | Bonne-sur-Menoge..... | Haute-Savoie. |
| 4028 | Bonneuil-Matours..... | Vienne. |
| 4682 | Bonneuil-sur-Marne..... | Seine. |
| 5203 | Bonneville (La)..... | Eure. |
| 2176 | Bonnieux..... | Vaucluse. |
| 747 | Bonny..... | Loiret. |
| 1420 | Boos..... | Seine-Inférieure. |
| 3096 | Bons..... | Haute-Savoie. |
| 4408 | Boran..... | Oise. |
| 4618 | Bordas..... | Dordogne. |
| 3147 | Bordeaux-Saint-Augustin..... | Gironde. |
| 3213 | Bordères..... | Hautes-Pyrénées. |
| 3263 | Bordes (Les)..... | Loiret. |
| 4559 | Borgo..... | Corse. |
| 1735 | Bornes..... | Var. |
| 2308 | Bornel..... | Oise. |
| 2481 | Bosc-le-Hard..... | Seine-Inférieure. |
| 5469 | Bouc..... | Bouches-du-Rhône. |
| 502 | Boucau..... | Basses-Pyrénées. |
| 4163 | Boucé..... | Orne. |
| 2762 | Bouchoux (Les)..... | Jura. |
| 2278 | Boucieu-le-Roi..... | Ardèche. |
| 3739 | Bouclans..... | Doubs. |
| 3541 | Boucoiran..... | Gard. |
| 3428 | Boué..... | Aisne. |
| 2451 | Bouère..... | Mayenne. |
| 5120 | Bouge-Chambalud..... | Isère. |
| 4060 | Bouges..... | Indre. |
| 1667 | Bouglon..... | Lot-et-Garonne. |
| 3995 | Bouguenais..... | Loire-Inférieure. |
| 5142 | Bouillac..... | Tarn-et-Garonne. |
| 3869 | Bouillargues..... | Gard. |
| 967 | Bouille (La)..... | Seine-Inférieure. |
| 2562 | Bouilly..... | Aube. |
| 4004 | Bouin..... | Vendée. |
| 5177 | Bonjailles..... | Doubs. |
| 5468 | Boulbon..... | Bouches-du-Rhône. |
| 3169 | Boulieu..... | Ardèche. |
| 1069 | Bouloire..... | Sarthe. |
| 181 | Boulou (Le)..... | Pyrénées-Orientales. |
| 3946 | Boulzicourt..... | Ardennes. |

| | | |
|------|-------------------------------|----------------------|
| 3358 | Bouniagues | Dordogne. |
| 4807 | Boupère (Le) | Vendée. |
| 3598 | Bouray | Seine-et-Oise. |
| 5632 | Bourdons | Haute-Marne. |
| 1606 | Bourbriac | Côtes-du-Nord. |
| 1697 | Bourcefranc | Charente-Inférieure. |
| 1236 | Bourdeaux | Drôme. |
| 2397 | Bourdeilles | Dordogne. |
| 629 | Bourgachard | Eure. |
| 48 | Bourg-Argental | Loire. |
| 2165 | Bourg-de-Bigorre | Hautes-Pyrénées. |
| 1732 | Bourg-de-Thizy | Rhône. |
| 1492 | Bourg-de-Visa | Tarn-et-Garonne. |
| 3061 | Bourg-des-Comptes | Ile-et-Vilaine. |
| 2633 | Bourg-et-Comin | Aisne. |
| 1572 | Bourg-Lastic | Puy-de-Dôme. |
| 5730 | Bourg-le-Roi | Sarthe. |
| 1951 | Bourg-Madame | Pyrénées-Orientales. |
| 5520 | Bourgneuf-la-Forêt | Mayenne. |
| 3136 | Bourg-S'-Léonard (Le) | Orne. |
| 4564 | Bourget-du-Lac (Le) | Savoie. |
| 1684 | Bourgneuf-en-Retz | Loire-Inférieure. |
| 1905 | Bourgneuf-Val-d'Or (Le) | Saône-et-Loire. |
| 2616 | Bourgogne | Marne. |
| 944 | Bourgthéroulde | Eure. |
| 4909 | Bourguébus | Calvados. |
| 148 | Bourgueil | Indre-et-Loire. |
| 259 | Bourmont | Haute-Marne. |
| 3999 | Bourneville | Eure. |
| 2071 | Bournezeau | Vendée. |
| 4930 | Bourogne | Haute-Saône. |
| 2368 | Bourth | Eure. |
| 2842 | Bousies | Nord. |
| 2938 | Bousquet-d'Orb (Le) | Hérault. |
| 3077 | Boussac (La) | Ile-et-Vilaine. |
| 5079 | Boussay | Loire-Inférieure. |
| 2820 | Boussières | Doubs. |
| 4029 | Boutigny | Seine-et-Oise. |
| 2749 | Bouvron | Loire-Inférieure. |
| 3703 | Bouxières-aux-Chênes | Meurthe-et-Moselle. |
| 2607 | Bouzy | Marne. |
| 1973 | Boves | Somme. |
| 3265 | Boyelles | Pas-de-Calais. |
| 2336 | Boynes | Loiret. |
| 2399 | Bozel | Savoie. |
| 1655 | Bozouls | Aveyron. |
| 459 | Bracieux | Loir-et-Cher. |
| 5145 | Brain-s/l'Authon | Maine-et-Loire. |
| 4667 | Brain-s/Vilaine | Ile-et-Vilaine. |
| 912 | Bram | Aude. |
| 4169 | Brandon | Saône-et-Loire. |
| 771 | Branne | Gironde. |
| 1032 | Brantôme | Dordogne. |
| 2604 | Brasparts | Finistère. |

| | | |
|------|---------------------------------|----------------------|
| 1117 | Brassac-les-Mines..... | Puy-de-Dôme, |
| 4631 | Brassy..... | Nièvre. |
| 1141 | Braux..... | Ardennes. |
| 3543 | Bray-et-Lú..... | Seine-et-Oise. |
| 97 | Bray-sur-Seine..... | Seine-et-Marne. |
| 54 | Bray-sur-Somme..... | Somme, |
| 2385 | Baszey-en-Plaine..... | Côte-d'Or. |
| 408 | Brécey..... | Manche. |
| 5115 | Brécy..... | Cher. |
| 562 | Bréhal..... | Manche. |
| 5350 | Bréhat..... | Côtes-du-Nord. |
| 3753 | Breil..... | Alpes-Maritimes. |
| 3179 | Breil-s/-Mérize..... | Sarthe. |
| 1979 | Brenod..... | Ain. |
| 1213 | Bresles..... | Oise. |
| 1926 | Bresse (La)..... | Vosges. |
| 4826 | Bresse-s/Grosne..... | Saône-et-Loire. |
| 163 | Brest-Recouvrance..... | Finistère. |
| 767 | Bretenoux..... | Lot. |
| 2312 | Brétigny-s/Orge..... | Seine-et-Oise. |
| 4030 | Bretoncelles..... | Orne. |
| 2173 | Bretteville-l'Orgueilleuse..... | Calvados. |
| 2188 | Bretteville-s/Laize..... | <i>Idem.</i> |
| 4538 | Breuches..... | Haute-Savoie. |
| 2708 | Breuil (Le)..... | Allier. |
| 2204 | Breuil-en-Auge (Le)..... | Calvados. |
| 3637 | Breuillet..... | Charente-Inférieure. |
| 5227 | Breuil-s/Couze (Le)..... | Puy-de-Dôme. |
| 5620 | Breuvannes..... | Haute-Marne. |
| 4190 | Bréval..... | Seine-et-Oise. |
| 3738 | Brezé..... | Maine-et-Loire. |
| 373 | Brezolles..... | Eure-et-Loir. |
| 4132 | Briatexte..... | Tarn. |
| 4606 | Bricon..... | Haute-Marne. |
| 81 | Bricquebec..... | Manche. |
| 1538 | Brides-les-Bains..... | Savoie. |
| 4816 | Bridoire (La)..... | <i>Idem.</i> |
| 2429 | Briec-de-l'Odet..... | Finistère. |
| 5409 | Brie-et-Angonnes..... | Isère. |
| 5582 | Brieulles-s-Bar..... | Ardennes. |
| 1880 | Brignais..... | Rhône. |
| 3569 | Brigueil..... | Charente. |
| 2658 | Briis-sous-Forges..... | Seine-et-Oise. |
| 3764 | Brillac..... | Charente. |
| 2468 | Brinon-les-Allemands..... | Nièvre. |
| 2133 | Brinon-s/-Sauldre..... | Cher. |
| 5770 | Briollay..... | Maine-et-Loire. |
| 2430 | Brion-s/Ource..... | Côte-d'Or. |
| 814 | Brioux-s/Boutonne..... | Deux-Sèvres. |
| 357 | Briouze-Saint-Gervais..... | Orne. |
| 3390 | Brisambourg..... | Charente-Inférieure. |
| 5793 | Briscous..... | Basses-Pyrénées. |
| 177 | Brissac..... | Maine-et-Loire. |
| 2304 | Brives-Charensac..... | Haute-Loire. |

| | | |
|------|------------------------------|----------------------|
| 5332 | Brives-sur-Charente..... | Charente-Inférieure. |
| 5182 | Broc (Le)..... | Alpes-Maritimes. |
| 3660 | Brocas..... | Landes. |
| 705 | Brogie..... | Eure. |
| 4897 | Bromont-Lamothe..... | Puy-de-Dôme. |
| 3535 | Broquiès..... | Aveyron. |
| 324 | Brossac..... | Charente. |
| 4071 | Brout-Vernet..... | Allier. |
| 3186 | Brouvelieures..... | Vosges. |
| 4636 | Brouzet-les-Alais..... | Gard. |
| 4856 | Brouzils..... | Vendée. |
| 5624 | Broyes..... | Marne. |
| 2410 | Bruay..... | Nord. |
| 4096 | Bruch..... | Lot-et-Garonne. |
| 2529 | Bruère-Allichamps..... | Cher. |
| 4252 | Bruffière (La)..... | Vendée. |
| 4092 | Bruges..... | Basses-Pyrénées. |
| 643 | Brulon..... | Sarthe. |
| 2360 | Brunehamel..... | Aisne. |
| 3892 | Bruniquel..... | Tarn-et-Garonne. |
| 50 | Brunoy..... | Seine-et-Oise. |
| 2074 | Brusque..... | Aveyron. |
| 2813 | Bruyères-et-Montbérault..... | Aisne. |
| 2088 | Bruyères-le-Châtel..... | Seine-et-Oise. |
| 1854 | Bruz..... | Ile-et-Vilaine. |
| 1610 | Bry-sur-Marne..... | Seine. |
| 3104 | Bu..... | Eure-et-Loir. |
| 5452 | Buais..... | Manche. |
| 3870 | Bucey-les-Gy..... | Haute-Saône. |
| 638 | Buchy..... | Seine-Inférieure. |
| 1583 | Bucquoy..... | Pas-de-Calais. |
| 3782 | Bucy-les-Pierrepont..... | Aisne. |
| 955 | Bueil..... | Eure. |
| 378 | Bugeat..... | Corrèze. |
| 2588 | Buironfosse..... | Aisne. |
| 86 | Buis-les-Baronnies..... | Drôme. |
| 1873 | Buisson (Le)..... | Dordogne. |
| 5322 | Bujaleuf..... | Haute-Vienne. |
| 144 | Bulgnéville..... | Vosges. |
| 5414 | Bulles..... | Oise. |
| 1 | Bully..... | Pas-de-Calais. |
| 4422 | Bully..... | Rhône. |
| 635 | Burie..... | Charente-Inférieure. |
| 4566 | Burlats..... | Tarn. |
| 1839 | Burzet..... | Ardèche. |
| 1415 | Busigny..... | Nord. |
| 671 | Bussang..... | Vosges. |
| 5781 | Busseau (Le)..... | Deux-Sèvres. |
| 3064 | Bussel..... | Allier. |
| 4290 | Bussière (La)..... | Loiret. |
| 3837 | Bussière-Dunoise..... | Creuse. |
| 3524 | Bussière-Galant..... | Haute-Vienne. |
| 1991 | Bussière-Poitevine..... | <i>Idem.</i> |
| 2297 | Bussièrès..... | Loire. |

| | | |
|------|---------------------------------|-------------------|
| 5655 | Bussièrès. | Seine-et-Marne. |
| 3449 | Bussièrès-Badil | Dordogne. |
| 2901 | Bussièrès-les-Belmont | Haute-Marne. |
| 5265 | Bussy-en-Othe | Yonne. |
| 3035 | Buxière-les-Mines | Allier. |
| 466 | Buzancy | Ardenne. |
| 2892 | Buzet | Lot-et-Garonne. |
| 4539 | Buzet-sur-Tarn | Haute-Garonne. |
| 3276 | Cabanac | Hautes-Pyrénées. |
| 2195 | Cabannes (les) | Ariège. |
| 3446 | Cabannes | Bouches-du-Rhône. |
| 2485 | Cabbé-Roquebrune | Alpes-Maritimes. |
| 3645 | Cabrerets | Lot. |
| 5366 | Cabriès | Bouches-du-Rhône. |
| 3620 | Cadalen | Tarn. |
| 5062 | Cadaujac | Gironde. |
| 1373 | Cadenet | Vaucluse. |
| 3696 | Caderousse | <i>Idem.</i> |
| 3538 | Cadière (La) | Var. |
| 4206 | Cadoin | Dordogne. |
| 2824 | Cadours | Haute-Garonne. |
| 793 | Cagnes | Alpes-Maritimes. |
| 4109 | Cahagnes | Calvados. |
| 3203 | Cahus | Lot. |
| 2337 | Cailar (le) | Gard. |
| 2887 | Caillère (la) | Vendée. |
| 1462 | Cailly | Seine-Inférieure. |
| 4951 | Caix | Somme. |
| 173 | Cajarc | Lot. |
| 4110 | Calacuccia | Corse. |
| 5744 | Calcatoggio | <i>Idem.</i> |
| 5593 | Caldarello | <i>Idem.</i> |
| 3685 | Calenzana | <i>Idem.</i> |
| 4433 | Callas-du-Var | Var. |
| 5234 | Callian | <i>Idem.</i> |
| 4735 | Calmont | Haute-Garonne. |
| 5526 | Calonne-Ricouart | Pas-de-Calais. |
| 808 | Caluire-et-Cuire | Rhône. |
| 4789 | Calviat | Dordogne. |
| 2929 | Calvinet | Cantal. |
| 634 | Calvisson | Gard. |
| 917 | Camarès | Aveyron. |
| 2590 | Camaret | Vaucluse. |
| 3101 | Camaret-sur-Mer | Finistère. |
| 3515 | Cambe (la) | Calvados. |
| 2880 | Cambes | Gironde. |
| 704 | Cambo | Basses-Pyrénées. |
| 1398 | Cambremer | Calvados. |
| 5027 | Cambrin | Pas-de-Calais. |
| 4994 | Camiran | Gironde. |
| 4801 | Campagnac | Aveyron. |
| 4665 | Campagne-d'Armagnac | Gers. |
| 908 | Campagne-les-Hesdin | Pas-de-Calais. |
| 2292 | Campan | Hautes-Pyrénées. |

| | | |
|------|---------------------------|-------------------|
| 3745 | Campbon..... | Loire-Inférieure. |
| 1616 | Camp-d'Avord..... | Cher. |
| 3516 | Campeaux..... | Calvados. |
| 4497 | Camp-de-la-Valbonne..... | Ain. |
| 5550 | Camp-du-Ruchard..... | Indre-et-Loire. |
| 3129 | Campile..... | Corse. |
| 4894 | Campitello..... | Idem. |
| 4254 | Camps..... | Var. |
| 2029 | Canaples..... | Somme. |
| 431 | Cancale..... | Ile-et-Vilaine. |
| 2180 | Cancon..... | Lot-et-Garonne. |
| 4232 | Candas..... | Somme. |
| 3948 | Canet-d'Aude..... | Aude. |
| 2106 | Canisy..... | Manche. |
| 4488 | Canly..... | Oise. |
| 1514 | Cannet (Le)..... | Alpes-Maritimes. |
| 3347 | Cannet-du-Luc..... | Var. |
| 229 | Canourgue (La)..... | Lozère. |
| 2952 | Cantin..... | Nord. |
| 3551 | Cap-Breton..... | Landes. |
| 90 | Capdenac-Gare..... | Aveyron. |
| 3732 | Capelle-Giron (La)..... | Lot-et-Garonne. |
| 133 | Capelle-Marival (La)..... | Lot. |
| 427 | Capestang..... | Hérault. |
| 2592 | Captieux..... | Gironde. |
| 1278 | Capvern..... | Hautes-Pyrénées. |
| 1211 | Caraman..... | Haute-Garonne. |
| 1102 | Carbon-Blanc..... | Gironde. |
| 1204 | Carbonne..... | Haute-Garonne. |
| 3597 | Carcès..... | Var. |
| 2606 | Carentoir..... | Morbihan. |
| 5471 | Cargèse..... | Corse. |
| 4820 | Carlepont..... | Oise. |
| 2345 | Carlux..... | Dordogne. |
| 2093 | Carnac..... | Morbihan. |
| 3273 | Carneille (La)..... | Orne. |
| 1709 | Carnières..... | Nord. |
| 3100 | Carnoules..... | Var. |
| 3368 | Caromb..... | Vaucluse. |
| 2486 | Carquefou..... | Loire-Inférieure. |
| 3593 | Carqueiranne..... | Var. |
| 5019 | Carresse..... | Basses-Pyrénées. |
| 162 | Carrouges..... | Orne. |
| 4775 | Cars (Les)..... | Haute-Vienne. |
| 4144 | Carsac..... | Dordogne. |
| 2149 | Cartignies..... | Nord. |
| 4719 | Cassagnabère-Tournas..... | Haute-Garonne. |
| 1358 | Cassagnes..... | Aveyron. |
| 2861 | Casseneuil..... | Lot-et-Garonne. |
| 2082 | Cassis..... | Bouches-du-Rhône. |
| 2066 | Castanet..... | Haute-Garonne. |
| 2271 | Castelfranc..... | Lot. |
| 5242 | Castelmoron-d'Albret..... | Gironde. |
| 2511 | Castelmoron-sur-Lot..... | Lot-et-Garonne. |

| | | |
|------|------------------------------|----------------------|
| 5123 | Castelnau-Barbarens..... | Gers. |
| 3139 | Castelnau-d'Auzan..... | <i>Idem.</i> |
| 3854 | Castelnau-d'Estretfonds..... | Haute-Garonne. |
| 534 | Castelnau-de-Médoc..... | Gironde. |
| 1913 | Castelnau-de-Montmiral..... | Tarn. |
| 947 | Castelnau-de-Montratier..... | Lot. |
| 5339 | Castelnau-Durban..... | Ariège. |
| 234 | Castelnau-Magnoac..... | Hautes-Pyrénées. |
| 1545 | Castelnau-Rivière-Basse..... | <i>Idem.</i> |
| 4950 | Castelnau-sur-Gupie..... | Lot-et-Garonne. |
| 5191 | Castelsagrat..... | Tarn-et-Garonne. |
| 4374 | Castera-Verduzan..... | Gers. |
| 2005 | Castets-des-Landes..... | Landes. |
| 3400 | Castets-en-Dorthe..... | Gironde. |
| 3181 | Castillon-de-Gagnières..... | Gard. |
| 1751 | Castillon-en-Couserans..... | Ariège. |
| 96 | Castillonès..... | Lot-et-Garonne. |
| 621 | Castres-Gironde..... | Gironde. |
| 1097 | Castries..... | Hérault. |
| 1584 | Catelet (Le)..... | Aisne. |
| 1923 | Catillon..... | Nord. |
| 1095 | Catus..... | Lot. |
| 3945 | Caudies-de-Saint-Paul..... | Pyrénées-Orientales. |
| 3404 | Caudrot..... | Gironde. |
| 758 | Caulnes..... | Côtes-du-Nord. |
| 983 | Caumont..... | Calvados. |
| 4833 | Caumont-sur-Garonne..... | Lot-et-Garonne. |
| 353 | Caunes..... | Aude. |
| 3343 | Cauro..... | Corse. |
| 4607 | Cauvigny..... | Oise. |
| 3037 | Caux..... | Hérault. |
| 3724 | Cavalerie (La)..... | Aveyron. |
| 5775 | Cavan..... | Côtes-du-Nord. |
| 457 | Cavignac..... | Gironde. |
| 748 | Cayeux-sur-Mer..... | Somme. |
| 2069 | Caylar (Le)..... | Hérault. |
| 530 | Caylus..... | Tarn-et-Garonne. |
| 3113 | Cayres..... | Haute-Loire. |
| 2238 | Cazals..... | Lot. |
| 413 | Cazaubon..... | Gers. |
| 3784 | Cazères..... | Landes. |
| 730 | Cazouls-lès-Béziers..... | Hérault. |
| 3087 | Céaucé..... | Orne. |
| 4105 | Cébazat..... | Puy-de-Dôme. |
| 3537 | Ceilhes-et-Rocozeis..... | Hérault. |
| 3216 | Ceintrey..... | Meurthe-et-Moselle. |
| 5334 | Celle-Dunoise (La)..... | Creuse. |
| 3602 | Cellefrouin..... | Charente. |
| 2295 | Celles..... | Puy-de-Dôme. |
| 3699 | Celle-Saint-Cloud (La)..... | Seine-et-Oise. |
| 854 | Celles-sur-Belle..... | Deux-Sèvres. |
| 3930 | Celles-sur-Ource..... | Aube. |
| 5044 | Celles-sur-Plaine..... | Vosges. |
| 1488 | Cellettes..... | Loir-et-Cher. |

| | | |
|------|-----------------------------|----------------------|
| 4760 | Cellier (Le)..... | Loire-Inférieure. |
| 5568 | Cellule..... | Puy-de-Dôme. |
| 2286 | Cendre (Le)..... | <i>Idem.</i> |
| 4830 | Cendrey..... | Doubs. |
| 3132 | Cenevières..... | Lot. |
| 2751 | Cennes-Monestiés..... | Aude. |
| 3920 | Censeau..... | Jura. |
| 5342 | Centuri..... | Corse. |
| 3880 | Cepoy..... | Loiret. |
| 1743 | Cerans-Fouletourte..... | Sarthe. |
| 3106 | Cercoux..... | Charente-Inférieure. |
| 577 | Cercy-la-Tour..... | Nièvre. |
| 2530 | Cerdon..... | Ain. |
| 1757 | Cerdon-du-Loiret..... | Loiret. |
| 714 | Cérences..... | Manche. |
| 4776 | Céreste..... | Basses-Alpes. |
| 3886 | Cergy..... | Seine-et-Oise. |
| 1012 | Cerilly..... | Allier. |
| 2206 | Cérisiers..... | Yonne. |
| 3439 | Cerisy-la-Forêt..... | Manche. |
| 2643 | Cerisy-la-Salle..... | <i>Idem.</i> |
| 469 | Cerizay..... | Deux-Sèvres. |
| 2344 | Cernay-la-Ville..... | Seine-et-Oise. |
| 2011 | Cérons..... | Gironde. |
| 3572 | Cersay..... | Deux-Sèvres. |
| 1787 | Cervione..... | Corse. |
| 3341 | Cervon..... | Nièvre. |
| 4294 | Cesny-Bois-Halbout..... | Calvados. |
| 1172 | Cessenon..... | Hérault. |
| 4245 | Cessieu..... | Isère. |
| 2822 | Cesson..... | Seine-et-Marne. |
| 3561 | Ceton..... | Orne. |
| 4791 | Cevins..... | Savoie. |
| 2213 | Ceyzériat..... | Ain. |
| 5517 | Ceyzérieu..... | <i>Idem.</i> |
| 2129 | Cézy..... | Yonne. |
| 374 | Chabeuil..... | Drôme. |
| 4423 | Chable-Beaumont (La)..... | Haute-Savoie. |
| 3009 | Chabons..... | Isère. |
| 5126 | Chabottes..... | Hauts-Alpes. |
| 4627 | Chabreloche..... | Puy-de-Dôme. |
| 1335 | Chabris..... | Indre. |
| 4285 | Chailland..... | Mayenne. |
| 1748 | Chaillac..... | Indre. |
| 2162 | Chaillé-les-Marais..... | Vendée. |
| 5644 | Chailley..... | Yonne. |
| 2045 | Chaillevelte..... | Charente-Inférieure. |
| 2240 | Chailly..... | Seine-et-Marne. |
| 176 | Chaise-Dieu (La)..... | Haute-Loire. |
| 2852 | Chaize-le-Vicomte (La)..... | Vendée. |
| 122 | Chalabre..... | Aude. |
| 1228 | Chalamont..... | Ain. |
| 5364 | Chaley..... | <i>Idem.</i> |
| 1540 | Chalindrey..... | Haute-Marne. |

| | | |
|------|-----------------------------------|----------------------|
| 4831 | Challes-les-Eaux | Savoie. |
| 3447 | Chalo-Saint-Mars | Seine-et-Oise. |
| 1585 | Chalus | Haute-Vienne. |
| 5088 | Chamarande | Seine-et-Oise. |
| 4441 | Chambellay | Maine-et-Loire. |
| 3076 | Chamberet | Corrèze. |
| 4630 | Chamblay | Jura. |
| 3548 | Chambley-Bussièrès | Meurthe-et-Moselle. |
| 919 | Chambly | Oise. |
| 3453 | Chambolle-Musigny | Côte-d'Or. |
| 2415 | Chambois | Orne. |
| 4191 | Chambon-de-Fence (Le) | Haute-Loire. |
| 4489 | Chambon-le-Château | Lozère. |
| 150 | Chambon-sur-Voueize | Creuse. |
| 2561 | Chamborigaud | Gard. |
| 4430 | Chamboulive | Corrèze. |
| 1608 | Chambourg | Indre-et-Loire. |
| 5354 | Chamesson | Côte-d'Or. |
| 988 | Chamoux | Savoie. |
| 3068 | Champagnac-de-Bélaïr | Dordogne. |
| 3031 | Champagnac-le-Vieux | Haute-Loire. |
| 2211 | Champagnac-les-Mines | Cantal. |
| 1046 | Champagne-en-Valbromay | Ain. |
| 4453 | Champagne-et-Fontaine | Dordogne. |
| 4115 | Champagné-les-Marais | Vendée. |
| 1825 | Champagne-Mouton | Charente. |
| 4650 | Champagné-Saint-Hilaire | Vienne. |
| 1385 | Champagney | Haute-Saône. |
| 4563 | Champagnolles | Charente-Inférieure. |
| 4502 | Champconest | Seine-et-Marne. |
| 429 | Champdeniers | Deux-Sèvres. |
| 4832 | Champeaux | Seine-et-Marne. |
| 5210 | Champéon | Mayenne. |
| 949 | Champaix | Puy-de-Dôme. |
| 5235 | Champfromier | Ain. |
| 3629 | Champier | Isère. |
| 4508 | Champigné | Maine-et-Loire. |
| 2890 | Champignelles | Yonne. |
| 1753 | Champigneulles | Meurthe-et-Moselle. |
| 5751 | Champignol | Aube. |
| 5562 | Champigny-en-Beauce | Loir-et-Cher. |
| 5752 | Champigny-le-Sec | Vienne. |
| 2961 | Champigny-sur-Veude | Indre-et-Loire. |
| 4949 | Champigny-sur-Yonne | Yonne. |
| 3760 | Champlemy | Nièvre. |
| 398 | Champlitte | Haute-Saône. |
| 4177 | Champniers | Charente. |
| 5728 | Champnôtre | Côte-d'Or. |
| 1429 | Champron | Eure-et-Loir. |
| 2003 | Champs | Cantal. |
| 4186 | Champs | Yonne. |
| 2258 | Champs-sur-Marne | Seine-et-Marne. |
| 4370 | Champsecret | Orne. |
| 1144 | Champ-Saint-Père | Vendée. |

| | | |
|------|-----------------------------------|----------------------|
| 3631 | Champtoceaux..... | Maine-et-Loire. |
| 2409 | Chanac..... | Lozère. |
| 5271 | Chanas..... | Isère. |
| 4945 | Chanceaux..... | Côte-d'Or. |
| 5549 | Chanceaux-sur-Choisille..... | Indre-et-Loire. |
| 5496 | Chandai..... | Orne. |
| 4581 | Chaniers..... | Charente-Inférieure. |
| 3221 | Channay..... | Indre-et-Loire. |
| 221 | Chantelle..... | Allier. |
| 5378 | Chantenay..... | Sarthe. |
| 2916 | Chantenay-Saint-Imbert..... | Nièvre. |
| 5652 | Chantrans..... | Doubs. |
| 3387 | Chau..... | Orne. |
| 230 | Chaource..... | Aube. |
| 3422 | Chapareillan..... | Isère. |
| 1971 | Chapelle-aux-Pots (La)..... | Oise. |
| 2804 | Chapelle-Basse-Mer (La)..... | Loire-Inférieure. |
| 2217 | Chapelle-d'Angillon (La)..... | Cher. |
| 1850 | Chapelle-en-Serval (La)..... | Oise. |
| 1534 | Chapelle-en-Vercors (La)..... | Drôme. |
| 5345 | Chapelle-Gauthier (La)..... | Seine-et-Marne. |
| 940 | Chapelle-la-Reine (La)..... | <i>Idem.</i> |
| 4671 | Chapelle-Marcousse (La)..... | Puy-de-Dôme. |
| 3399 | Chapelle-Moche (La)..... | Orne. |
| 5426 | Chapelle-Montbrandeix (La)..... | Haute-Vienne. |
| 3319 | Chapelle-Saint-Laurent (La)..... | Deux-Sèvres. |
| 1947 | Chapelle-Saint-Mesmin (La)..... | Loiret. |
| 4533 | Chapelle-sous-Dun (La)..... | Saône-et-Loire. |
| 3412 | Chapelle-sous-Rougemont (La)..... | Haute-Saône. |
| 3294 | Chapelle-sur-Erdre (La)..... | Loire-Inférieure. |
| 4662 | Chapelle-sur-Loire (La)..... | Indre-et-Loire. |
| 5130 | Chapelle-Taillefert (La)..... | Creuse. |
| 2807 | Chapelle-Vendomoise (La)..... | Loir-et-Cher. |
| 4495 | Chapelle-Voland (La)..... | Jura. |
| 4804 | Chapelle-Yvon (La)..... | Calvados. |
| 4062 | Chaponost..... | Rhône. |
| 4061 | Charavines..... | Isère. |
| 1634 | Charbonnières..... | Rhône. |
| 3471 | Charency-Vezin..... | Meurthe-et-Moselle. |
| 4928 | Charensat..... | Puy-de-Dôme. |
| 1042 | Charenton-du-Cher..... | Cher. |
| 4948 | Charleval..... | Bouches-du-Rhône. |
| 1626 | Charleval..... | Eure. |
| 513 | Charly..... | Aisne. |
| 5402 | Charmant..... | Charente. |
| 5382 | Charmes..... | Ardèche. |
| 4974 | Charmont..... | Aube. |
| 3649 | Charmont..... | Marne. |
| 5544 | Charny..... | Seine-et-Marne. |
| 140 | Charny..... | Yonne. |
| 3746 | Charny-sur-Meuse..... | Meuse. |
| 4924 | Charpey..... | Drôme. |
| 1163 | Charest..... | Cher. |
| 1630 | Charquemont..... | Doubs. |

| | | |
|------|-----------------------------------|-----------------|
| 753 | Charroux..... | Vienne. |
| 3697 | Charroux-d'Allier..... | Allier. |
| 3792 | Chars..... | Seine-et-Oise. |
| 4178 | Chartrettes..... | Seine-et-Marne. |
| 3901 | Chassagne-Montrachet..... | Côte-d'Or. |
| 2095 | Chasselay..... | Rhône. |
| 463 | Chasseneuil..... | Charente. |
| 3639 | Chassigny..... | Haute-Marne. |
| 3312 | Chastellux-sur-Cure..... | Yonne. |
| 2794 | Château-Arnoux..... | Basses-Alpes. |
| 756 | Châteaubourg..... | Ile-et-Vilaine. |
| 1597 | Châteaugiron..... | <i>Idem.</i> |
| 751 | Château-Landon..... | Seine-et-Marne. |
| 9 | Château-la-Vallière..... | Indre-et-Loire. |
| 493 | Châteaumeillant..... | Cher. |
| 1958 | Châteauneuf..... | Saône-et-Loire. |
| 4960 | Châteauneuf-de-Gadagne..... | Vaucluse. |
| 3183 | Châteauneuf-de-Galaure..... | Drôme. |
| 1423 | Châteauneuf-de-Randon..... | Lozère. |
| 1740 | Châteauneuf-d'Ile-et-Vilaine..... | Ile-et-Vilaine. |
| 3881 | Châteauneuf-d'Isère..... | Drôme. |
| 5392 | Châteauneuf-du-Pape..... | Vaucluse. |
| 1601 | Châteauneuf-la-Forêt..... | Haute-Vienne. |
| 1723 | Châteauneuf-Val-de-Bargis..... | Nièvre. |
| 1566 | Châteauponsac..... | Haute-Vienne. |
| 627 | Château-Porcien..... | Ardennes. |
| 1517 | Château-Regnault-Bogny..... | <i>Idem.</i> |
| 423 | Château-Villain..... | Haute-Marne. |
| 5230 | Chatelais..... | Maine-et-Loire. |
| 1096 | Châtelard (Le)..... | Savoie. |
| 2546 | Châtel-Censoir..... | Yonne. |
| 2758 | Châtel-de-Neuvre..... | Allier. |
| 2026 | Chateldon..... | Puy-de-Dôme. |
| 872 | Châtelet-en-Berry (Le)..... | Cher. |
| 2219 | Châtelet-en-Brie..... | Seine-et-Marne. |
| 2073 | Chatelguyon..... | Puy-de-Dôme. |
| 768 | Châtel-sur-Moselle..... | Vosges. |
| 3004 | Chatelus-le-Marcheix..... | Creuse. |
| 2010 | Chatelus-Malvaleix..... | <i>Idem.</i> |
| 1658 | Châtenay..... | Seine. |
| 4963 | Châtenay-sur-Seine..... | Seine-et-Marne. |
| 4157 | Chatenois..... | Haute-Saône. |
| 15 | Cbatenois..... | Vosges. |
| 1526 | Châtillon-de-Michaille..... | Ain. |
| 809 | Châtillon-en-Diois..... | Drôme. |
| 2578 | Châtillon-en-Vendelais..... | Ile-et-Vilaine. |
| 678 | Châtillon-sous-Bagneux..... | Seine. |
| 174 | Châtillon-sur-Chalaronne..... | Ain. |
| 155 | Châtillon-sur-Loire..... | Loiret. |
| 999 | Châtillon-sur-Marne..... | Marne. |
| 165 | Châtillon-sur-Sèvre..... | Deux-Sèvres. |
| 3459 | Chantonnay..... | Isère. |
| 2597 | Chatte..... | <i>Idem.</i> |
| 383 | Chaudesaigues..... | Cantal. |

| | | |
|------|------------------------------|----------------------|
| 5192 | Chaulgnes | Nièvre. |
| 500 | Chaulnes-Picardie | Somme. |
| 2427 | Chaumergy | Jura. |
| 1458 | Chaumes | Seine-et-Marne. |
| 630 | Chaumont-Porcien | Ardennes. |
| 5625 | Chaumont-sur-Aire | Meuse. |
| 2926 | Chaumont-sur-Loire | Loir-et-Cher. |
| 1549 | Chaumont-sur-Tharonne | <i>Idem.</i> |
| 3578 | Chaunai | Vienne. |
| 4214 | Chaussée (La) | Marne. |
| 1295 | Chaussin | Jura. |
| 5706 | Chaux-du-Dombief (La) | <i>Idem.</i> |
| 4981 | Chaux-Neuve (La) | Doubs. |
| 4145 | Chavagnes-en-Paillers | Vendée. |
| 3838 | Chavanay | Loire. |
| 801 | Chavannes | Aube. |
| 3630 | Chavannes-sur-Suran | Ain. |
| 4276 | Chavignon | Aisne, |
| 449 | Chaville | Seine-et-Oise. |
| 3718 | Chazelles | Charente. |
| 2915 | Chécy | Loiret. |
| 5448 | Cheilly | Saône-et-Loire. |
| 4297 | Chélan | Gers. |
| 183 | Chelles | Seine-et-Marne. |
| 4652 | Chemazé | Mayenne. |
| 2497 | Cheméré-le-Roi | <i>Idem.</i> |
| 5676 | Chemery-sur-Bar | Ardennes. |
| 2483 | Chemillé-sur-Dême | Indre-et-Loire. |
| 5147 | Chemin | Jura. |
| 5291 | Chemiré-le-Gaudin | Sarthe. |
| 5661 | Chénas | Rhône. |
| 913 | Chénérailles | Creuse. |
| 4404 | Chéniers | <i>Idem.</i> |
| 3858 | Chennevières-sur-Marne | Seine-et-Oise. |
| 4836 | Chenoise | Seine-et-Marne. |
| 2242 | Chenonceaux | Indre-et-Loire. |
| 4116 | Chenu | Sarthe. |
| 4881 | Cheny | Yonne. |
| 4844 | Chérac | Charente-Inférieure. |
| 5665 | Cherancé | Sarthe. |
| 270 | Cherbourg-Val-de-Saire | Manche. |
| 2064 | Chéroy | Yonne. |
| 1567 | Cherves-de-Cognac | Charente. |
| 4298 | Cherveix-Cubas | Dordogne. |
| 5037 | Cherveux | Deux-Sèvres. |
| 5771 | Chervey | Aube. |
| 3277 | Chesley | <i>Idem.</i> |
| 1527 | Chesnay (Le) | Seine-et-Oise. |
| 579 | Chesne (Le) | Ardennes. |
| 2945 | Chessy | Rhône. |
| 4443 | Cheux | Calvados. |
| 2268 | Chevagnes | Allier. |
| 4330 | Cheval-Blanc | Vaucluse. |
| 4486 | Chevancaux | Charente-Inférieure. |

| | | |
|------|-------------------------|----------------------|
| 3704 | Chevannes..... | Yonne. |
| 4694 | Chevenoz..... | Haute-Savoie. |
| 575 | Chevillon..... | Haute-Marne. |
| 1321 | Chevilly..... | Loiret. |
| 251 | Chevreuse..... | Seine-et-Oise. |
| 4164 | Chevrolière (La)..... | Loire-Inférieure. |
| 4333 | Chevry-Cossigny..... | Seine-et-Marne. |
| 5746 | Chezal-Benoît..... | Cher. |
| 2858 | Chèze (La)..... | Côtes-du-Nord. |
| 3100 | Chezery..... | Ain. |
| 2207 | Chézy-sur-Marne..... | Aisne. |
| 1654 | Chidrac..... | Puy-de-Dôme. |
| 2787 | Chilleurs-aux-Bois..... | Loiret. |
| 2665 | Chindrieux..... | Savoie. |
| 2946 | Chirac..... | Lozère. |
| 2966 | Chizé..... | Deux-Sèvres. |
| 3938 | Chocques..... | Pas-de-Calais. |
| 4097 | Choisy-en-Brie..... | Seine-et-Marne. |
| 504 | Chomérac..... | Ardèche. |
| 2746 | Chorges..... | Hautes-Alpes. |
| 3906 | Chouzé-sur-Loire..... | Indre-et-Loire. |
| 3386 | Chouzy-sur-Cisse..... | Loir-et-Cher. |
| 4395 | Choux (Les)..... | Loiret. |
| 4085 | Chuelles..... | <i>Idem.</i> |
| 1234 | Cierp..... | Haute-Garonne. |
| 1318 | Cinq-Mars..... | Indre-et-Loire. |
| 5523 | Cinqueux..... | Oise. |
| 2189 | Cintegabelle..... | Haute-Garonne. |
| 5005 | Cintrey..... | Haute-Savoie. |
| 4602 | Ciral..... | Orne. |
| 4149 | Ciré-d'Aunis..... | Charente-Inférieure. |
| 2701 | Cires-les-Mello..... | Oise. |
| 3112 | Cirey-sur-Blaise..... | Haute-Marne. |
| 476 | Cirey-sur-Vezouze..... | Meurthe-et-Moselle. |
| 1924 | Ciron..... | Indre. |
| 3375 | Ciry-le-Noble..... | Saône-et-Loire. |
| 3119 | Citers..... | Haute-Saône. |
| 4543 | Claira..... | Pyrénées-Orientales. |
| 152 | Clairac..... | Lot-et-Garonne. |
| 4281 | Clairvaux..... | Aveyron. |
| 1733 | Clairvaux-du-Jura..... | Jura. |
| 885 | Clairvaux-sur-Aube..... | Aube. |
| 5491 | Clans..... | Alpes-Maritimes. |
| 4761 | Clarensac..... | Gard. |
| 5021 | Claret..... | Hérault. |
| 3974 | Clary..... | Nord. |
| 72 | Claye-Souilly..... | Seine-et-Marne. |
| 1907 | Clécy..... | Calvados. |
| 3812 | Cléder..... | Finistère. |
| 1949 | Clefmont..... | Haute-Marne. |
| 2884 | Clefs..... | Maine-et-Loire. |
| 1289 | Cléguérec..... | Morbihan. |
| 2196 | Clelles-en-Trièves..... | Isère. |
| 4340 | Cléon-d'Andran..... | Drôme. |

| | | |
|------|--------------------------------|---------------------|
| 3108 | Cléré..... | Indre-et-Loire. |
| 1577 | Clères..... | Seine-Inférieure. |
| 3871 | Clerey..... | Aube. |
| 5565 | Clerjus (Le)..... | Vosges. |
| 104 | Clermont-en-Argonne..... | Meuse. |
| 861 | Clerval..... | Doubs. |
| 1021 | Cléry..... | Loiret. |
| 4158 | Clévilliers..... | Eure-et-Loir. |
| 1738 | Clion..... | Indre. |
| 40 | Clisson..... | Loire-inférieure. |
| 4709 | Clugnat..... | Creuse, |
| 1593 | Cluis..... | Indre. |
| 1796 | Coarraze..... | Basses-Pyrénées. |
| 5189 | Coclois..... | Aube |
| 3933 | Cocumont..... | Lot-et-Garonne. |
| 2300 | Codognan..... | Gard. |
| 3331 | Coesnes..... | Ille-et-Vilaine. |
| 2652 | Cœuvres-Valsery..... | Aisne. |
| 3214 | Coex..... | Vendée. |
| 3224 | Cognat-Lyonne..... | Allier. |
| 312 | Cogolin..... | Var. |
| 2849 | Coincy..... | Aisne. |
| 4058 | Colayrac Saint-Cirq..... | Lot-et-Garonne. |
| 4037 | Colembert..... | Pas-de-Calais, |
| 710 | Coligny..... | Ain. |
| 4569 | Colle (La)..... | Alpes-Maritimes. |
| 1820 | Collet-de-Dèze (La)..... | Lozère. |
| 3105 | Colligis..... | Aisne. |
| 1615 | Collinée..... | Côtes-du-Nord. |
| 2614 | Collobrières..... | Var. |
| 723 | Collonges..... | Ain. |
| 4336 | Collonges-au-Mont-Dore..... | Rhône. |
| 3349 | Collonges-sur-Salèves..... | Haute-Savoie, |
| 4387 | Colmar-les-Alpes..... | Basses-Alpes. |
| 3025 | Colognes-du-Gers..... | Gers, |
| 1477 | Colombey-les-Belies..... | Meurthe-et-Moselle. |
| 3057 | Colombey-les-deux-Églises..... | Haute-Marne. |
| 3381 | Colombier-Fontaines..... | Doubs. |
| 5521 | Colombières..... | Calvados. |
| 5252 | Colombiers..... | Hérault. |
| 3011 | Colomiers-Lasplanes..... | Haute-Garonne. |
| 5397 | Colonne..... | Jura. |
| 5685 | Colpo..... | Morbihan. |
| 1478 | Combeaufontaine..... | Haute-Saône. |
| 411 | Combles..... | Somme. |
| 1870 | Combrée..... | Maine-et-Loire. |
| 1364 | Combronde..... | Puy-de-Dôme. |
| 2885 | Combs-la-Ville..... | Seine-et-Marne. |
| 2315 | Commanderie (La)..... | Eure. |
| 5581 | Commensacq..... | Landes. |
| 5101 | Compreignac..... | Haute-Vienne. |
| 3992 | Comps..... | Gard. |
| 1955 | Comps-du-Var..... | Var. |
| 3372 | Conchez-de-Béarn..... | Basses-Pyrénées. |

| | | |
|------|-----------------------------|----------------------|
| 4054 | Conchil-le-Temple..... | Pas-de Calais. |
| 5016 | Concots..... | Lot. |
| 2264 | Condamine-Châtelard..... | Basses-Alpes. |
| 2262 | Condat-sur-Vézère..... | Dordogne. |
| 4364 | Condé-en-Barrois..... | Meuse. |
| 512 | Condé-en-Brie..... | Aisne. |
| 2243 | Condé-sur-Huine..... | Orne. |
| 333 | Condé-sur-l'Escaut..... | Nord. |
| 3163 | Condé-sur-Végre..... | Seine-et-Oise. |
| 250 | Condrieu..... | Rhône. |
| 160 | Conflans-en-Jarnisy..... | Meurthe-et-Moselle. |
| 1244 | Conflans sur-Lanterne..... | Haute-Saône. |
| 5782 | Confrançon..... | Ain. |
| 2105 | Congeniés..... | Gard. |
| 4577 | Congy..... | Marne. |
| 813 | Conlie..... | Sarthe. |
| 3315 | Conliège..... | Jura. |
| 2442 | Connaux..... | Gard. |
| 480 | Connervé..... | Sarthe. |
| 1618 | Conques..... | Aveyron. |
| 1554 | Conques..... | Aude. |
| 2101 | Conquet (Le)..... | Finistère. |
| 2771 | Consenvoye..... | Meuse. |
| 3083 | Cons-la-Granville..... | Meurthe-et-Moselle. |
| 5323 | Contamine-sur-Arve..... | Haute-Savoie. |
| 3594 | Contes..... | Alpes-Maritimes. |
| 5058 | Conteville..... | Eure. |
| 543 | Contres..... | Loir-et-Cher. |
| 742 | Conty..... | Somme. |
| 2184 | Coquille (La)..... | Dordogne. |
| 3466 | Coray..... | Finistère. |
| 1471 | Corbehem..... | Pas-de-Calais. |
| 1136 | Corbeilles du-Gâtinais..... | Loiret. |
| 4045 | Corbelin..... | Isère. |
| 2040 | Corbeny..... | Aisne. |
| 3749 | Corberon..... | Côte-d'Or. |
| 651 | Corcieux..... | Vosges. |
| 2208 | Cordemais..... | Loire-Inférieure. |
| 8 | Cordes..... | Tarn. |
| 3709 | Corgoloin..... | Côte-d'Or. |
| 1131 | Corlay..... | Côtes-du-Nord. |
| 1197 | Cormartin..... | Saône-et-Loire. |
| 780 | Cormeilles..... | Eure. |
| 984 | Cormeilles-en-Parisis..... | Seine-et-Oise. |
| 4755 | Cormeilles-en-Vexin..... | <i>Idem.</i> |
| 4663 | Corme-Royal..... | Charente-Inférieure. |
| 1505 | Cormery..... | Indre-et-Loire. |
| 5540 | Cormolain..... | Calvados. |
| 2123 | Corné..... | Maine-et-Loire. |
| 402 | Cornimont..... | Vosges. |
| 2564 | Cornus..... | Aveyron. |
| 876 | Corps..... | Isère. |
| 2281 | Corre..... | Haute-Saône. |
| 884 | Corrèze..... | Corrèze. |

| | | |
|------|--------------------------------|----------------------|
| 3005 | Corseul..... | Côtes-du-Nord. |
| 2395 | Corvol-l'Orgueilleux..... | Nièvre. |
| 189 | Cosnes-sur-l'Œil..... | Allier. |
| 1325 | Cossé-le-Vivien..... | Mayenne. |
| 525 | Coteau (Le)..... | Loire. |
| 4762 | Coti-Chiavari..... | Corse. |
| 1312 | Cotignac..... | Var. |
| 3124 | Couarde (La)..... | Charente-Inférieure. |
| 1967 | Coubert..... | Seine-et-Marne. |
| 4903 | Coucourde (La)..... | Drôme. |
| 2987 | Coucouron..... | Ardèche. |
| 257 | Coucy-le-Château..... | Aisne. |
| 4305 | Coucy-les-Eppes..... | <i>Idem.</i> |
| 2000 | Coudekerque-Branche..... | Nord. |
| 2404 | Coudes..... | Puy-de-Dôme. |
| 2306 | Coudray Saint-Germer (Le)..... | Oise. |
| 5513 | Coudun..... | <i>Idem.</i> |
| 4490 | Coudures..... | Landes. |
| 5475 | Coudrecieux..... | Sarthe. |
| 1777 | Coueron..... | Loire-Inférieure. |
| 5121 | Couesmes..... | Mayenne. |
| 5778 | Couflens..... | Ariège. |
| 584 | Coubé..... | Vienne. |
| 2466 | Couilly..... | Seine-et-Marne. |
| 1767 | Couiza..... | Aude. |
| 2098 | Coulange-la-Vineuse..... | Yonne. |
| 1829 | Coulanges-sur-Yonne..... | <i>Idem.</i> |
| 1959 | Coulans..... | Sarthe. |
| 4136 | Coulaures..... | Dordogne. |
| 4572 | Couleuvre..... | Allier. |
| 3211 | Coulgens..... | Charente. |
| 3454 | Coullons..... | Loiret. |
| 4756 | Coulmier-le-Sec..... | Côte-d'Or. |
| 5428 | Coulon..... | Deux-Sèvres. |
| 3383 | Coulonges-en-Tardenois..... | Aisne. |
| 294 | Coulonge-sur-l'Autize..... | Deux-Sèvres. |
| 4589 | Coulouvray-Boisbenâtre..... | Manche. |
| 3433 | Coupiac..... | Aveyron. |
| 2272 | Couptrain..... | Mayenne. |
| 5756 | Courçais..... | Allier. |
| 5341 | Courchaton..... | Haute-Saône. |
| 783 | Cour-Cheverny..... | Loir-et-Cher. |
| 3425 | Courcité..... | Mayenne. |
| 1281 | Courçon-d'Annis..... | Charente-Inférieure. |
| 3673 | Courdemanche..... | Sarthe. |
| 4757 | Cour-et-Buis..... | Isère. |
| 4475 | Courgains..... | Sarthe. |
| 3245 | Courgivaux..... | Marne. |
| 5184 | Courlon..... | Yonne. |
| 2805 | Courneuve (La)..... | Seine. |
| 5415 | Cournon..... | Puy-de-Dôme. |
| 2221 | Cournonterral..... | Hérault. |
| 1300 | Couronne (La)..... | Charente. |
| 5355 | Courpalay..... | Seine-et-Marne. |

| | | |
|------|-------------------------------|------------------|
| 363 | Courpière | Puy-de-Dôme. |
| 1598 | Courrières. | Pas-de-Calais. |
| 2957 | Courségoules. | Alpes-Maritimes. |
| 744 | Courseulles-sur-Mer. | Calvados. |
| 1620 | Courson-les-Carières. | Yonne. |
| 874 | Courtalain. | Eure-et-Loir. |
| 34 | Courtenay. | Loiret. |
| 1562 | Courthezon. | Vaucluse. |
| 1872 | Courtine (La). | Creuse. |
| 4128 | Courtisols. | Marne. |
| 4828 | Courtivron. | Côte-d'Or. |
| 1343 | Courtomer. | Orne. |
| 434 | Courville. | Eure-et-Loir. |
| 1637 | Cousance-du-Jura. | Jura. |
| 1472 | Cousances-aux-Forges. | Meuse. |
| 258 | Cousolre | Nord. |
| 2705 | Coussac-Bonneval | Haute-Vienne. |
| 4888 | Coussegrey. | Aube. |
| 1412 | Coussey. | Vosges. |
| 2313 | Couterne. | Orne. |
| 2742 | Couture. | Loir-et-Cher. |
| 5098 | Couture-Boussey (La). | Eure. |
| 5712 | Couture-d'Argenson. | Deux-Sèvres. |
| 5514 | Couthures. | Lot-et-Garonne. |
| 3843 | Couvron. | Aisne. |
| 2228 | Couze-et-Saint-Front. | Dordogne. |
| 4728 | Couzeix. | Haute-Vienne. |
| 3755 | Cox. | Haute-Garonne. |
| 2220 | Coye | Oise. |
| 4817 | Cramoisy. | <i>Idem.</i> |
| 870 | Cransac. | Aveyron. |
| 3864 | Craonne. | Aisne. |
| 2757 | Craponne. | Rhône. |
| 656 | Crau (La). | Var. |
| 4200 | Cravant. | Yonne. |
| 4715 | Créances | Manche. |
| 764 | Crèche (La). | Deux-Sèvres. |
| 1525 | Crèches-sur-Saône. | Saône-et-Loire. |
| 433 | Crécy-en-Brie. | Seine-et-Marne. |
| 458 | Crécy-en-Ponthieu. | Somme. |
| 508 | Crécy sur-Serre. | Aisne. |
| 420 | Créon. | Gironde. |
| 3369 | Crépol. | Drôme. |
| 5365 | Crépon. | Calvados. |
| 1792 | Crépy-en-Laonnois. | Aisne. |
| 2801 | Cresprières | Seine-et-Oise. |
| 1877 | Crespin | Nord. |
| 3503 | Cressanges. | Allier. |
| 4059 | Cressensac. | Lot. |
| 5678 | Crestet (Le). | Ardèche. |
| 1588 | Creully. | Calvados. |
| 5735 | Crevant. | Indre. |
| 4012 | Crevant. | Puy-de-Dôme. |
| 2039 | Crèvecœur-en-Auge. | Calvados. |

| | | |
|------|--------------------------------|-------------------|
| 2994 | Crèvecœur-sur-l'Escaut. | Nord. |
| 5204 | Crézancy. | Aisne. |
| 5296 | Criel. | Seine-Inférieure. |
| 417 | Criquetot-Lesneval. | <i>Idem.</i> |
| 305 | Crocq. | Creuse. |
| 5049 | Croisille (La). | Haute-Vienne. |
| 1254 | Croisilles. | Pas-de-Calais. |
| 3731 | Croissanville. | Calvados. |
| 3283 | Croissy. | Oise. |
| 546 | Croissy-sur-Seine. | Seine-et-Oise. |
| 2498 | Croisy-sur-Andelle. | Seine-Inférieure. |
| 3773 | Croix-Blanche (La). | Lot-et-Garonne. |
| 4192 | Croix-en-Brie (La). | Seine-et-Marne. |
| 2953 | Croix-Saint-Lenfroy (La). | Eure. |
| 3751 | Croix-Saint-Ouen (La). | Oise. |
| 2475 | Crolles-d'Isère. | Isère. |
| 4031 | Cronat. | Saône-et-Loire. |
| 788 | Eroloy (Le). | Somme. |
| 5739 | Crouay. | Calvados, |
| 1613 | Crouy-sur-Ourcq. | Seine-et-Marne. |
| 839 | Crozon. | Finistère. |
| 3046 | Cruas. | Ardèche. |
| 4403 | Crulai. | Orne. |
| 1100 | Cruseilles. | Haute-Savoie. |
| 3988 | Cruzy. | Hérault. |
| 1496 | Cruzy-le-Châtel. | Yonne. |
| 3220 | Cubjac. | Dordogne. |
| 3200 | Cublize. | Rhône. |
| 5209 | Cucuron. | Vaucluse. |
| 1298 | Cuers. | Var. |
| 4466 | Cugand. | Vendée. |
| 4154 | Cuges. | Bouches-du-Rhône. |
| 2346 | Cuillier. | Mayenne. |
| 5532 | Cuinzier. | Loire. |
| 1774 | Cuiseaux. | Saône-et-Loire. |
| 805 | Cuisery. | <i>Idem.</i> |
| 975 | Culan. | Cher. |
| 2193 | Culoz. | Ain. |
| 531 | Cunhat. | Puy-de-Dôme. |
| 5713 | Cuon. | Maine-et-Loire. |
| 2694 | Cuq-Toulza. | Tarn. |
| 3968 | Curel. | Haute-Marne. |
| 3542 | Curgies. | Nord. |
| 4209 | Cussac. | Gironde. |
| 5747 | Cussey-sur-Fognon. | Doubs. |
| 2503 | Cussy-les-Forges. | Yonne. |
| 2057 | Cuxac-Cabardès. | Aude. |
| 1768 | Cuxac-d'Aude. | <i>Idem.</i> |
| 1659 | Cuise-la-Motte. | Oise. |
| 4852 | Cusy. | Haute-Savoie. |
| 5645 | Cuzion. | Indre. |
| 3978 | Cuzorn. | Lot-et-Garonne. |
| 976 | Cysoing. | Nord. |
| 2235 | Daglan. | Dordogne. |

| | | |
|------|-----------------------------|----------------------|
| 719 | Damazán..... | Lot-et-Garonne. |
| 1930 | Damblain..... | Vosges. |
| 5660 | Dame-Marie..... | Indre-et-Loire. |
| 4646 | Damerey..... | Saône-et-Loire. |
| 1912 | Damery..... | Marne. |
| 5740 | Dammarie..... | Eure-et-Loir. |
| 1821 | Dammarie-les-Lys..... | Seine-et-Marne. |
| 2535 | Dammarie-sur-Saulx..... | Meuse. |
| 401 | Dammartin..... | Seine-et-Marne. |
| 3013 | Dammartin-en-Serve..... | Seine-et-Oise. |
| 5078 | Dampierre..... | Aube. |
| 4934 | Dampierre..... | Jura. |
| 2682 | Dampierre..... | Seine-et-Oise. |
| 4821 | Dampierre-sur-Boutonne..... | Charente-Inférieure. |
| 4622 | Dampierre-sur-Linotte..... | Haute-Saône. |
| 1800 | Dampierre-sur-Salon..... | <i>Idem.</i> |
| 5185 | Damprichard..... | Doubs. |
| 76 | Damvillers..... | Meuse. |
| 4233 | Dancevoir..... | Haute-Marne. |
| 3527 | Dangé..... | Vienne. |
| 4375 | Dangeau..... | Eure-et-Loir. |
| 5160 | Dangu..... | Eure. |
| 5606 | Daon..... | Mayenne. |
| 1761 | Daoulas..... | Finistère. |
| 5045 | Daours..... | Somme. |
| 3736 | Dargnies..... | <i>Idem.</i> |
| 186 | Darney..... | Vosges. |
| 2712 | Daumazan..... | Ariège. |
| 4690 | Davayat..... | Puy-de-Dôme. |
| 3266 | Davejean..... | Aude. |
| 3351 | Dégagnac..... | Lot. |
| 1360 | Délivrande (La)..... | Calvados. |
| 4653 | Demange-aux-Eaux..... | Meuse. |
| 2980 | Demigny..... | Saône-et-Loire. |
| 5136 | Demu..... | Gers. |
| 2737 | Denicé..... | Rhône. |
| 3440 | Dercy..... | Aisne. |
| 717 | Derval..... | Loire-Inférieure. |
| 3650 | Deschaux (Le)..... | Jura. |
| 1612 | Deuil..... | Seine-et-Oise. |
| 5298 | Deviat..... | Charente. |
| 2620 | Déville..... | Ardenes. |
| 247 | Déville-lès-Rouen..... | Seine-Inférieure. |
| 2288 | Dhuizon..... | Loir-et-Cher. |
| 4600 | Dhun-les-Places..... | Nièvre. |
| 3460 | Diarville..... | Meurthe-et-Moselle. |
| 2776 | Dienville..... | Aube. |
| 2714 | Dieppedale-Croisset..... | Seine-Inférieure. |
| 2559 | Dieue..... | Meuse. |
| 2993 | Dieulouard..... | Meurthe-et-Moselle. |
| 4442 | Dieupentale..... | Tarn-et-Garonne. |
| 3413 | Dignac..... | Charente. |
| 3093 | Digny..... | Eure-et-Loir. |
| 3846 | Diou..... | Allier. |

| | | |
|------|--------------------------------------|----------------------|
| 4406 | Dissay-sous-Courcillon. | Sarthe. |
| 619 | Dives-sur-Mer | Calvados. |
| 1106 | Divonne-les-Bains. | Ain. |
| 4809 | Dixemont. | Yonne. |
| 3029 | Dizy-le-Gros. | Aisne. |
| 835 | Docelles. | Vosges. |
| 3801 | Doizieu | Loire. |
| 5071 | Dollon. | Sarthe. |
| 5310 | Dolomieu | Isère. |
| 1466 | Domart-en-Ponthieu. | Somme. |
| 5356 | Dombasle-en-Argonne. | Meuse. |
| 1389 | Domène. | Isère. |
| 4654 | Domérat. | Allier. |
| 3798 | Domèvre-en-Haye. | Meurthe-et-Moselle. |
| 3767 | Dom-le-Mesnil | Ardennes. |
| 5225 | Dommartin-le-Franc. | Haute-Marne. |
| 3462 | Dommartin-les-Cuiseaux | Saône-et-Loire. |
| 5040 | Dommartin-sur-Yèvre. | Marne. |
| 822 | Domme. | Dordogne. |
| 2389 | Domont. | Seine-et-Oise. |
| 154 | Dompaire-Laviéville. | Vosges. |
| 3806 | Dompierre. | Nord. |
| 1952 | Dompierre-les-Ormes. | Saône-et-Loire. |
| 5725 | Dompierre-sur-Mer. | Charente-Inférieure. |
| 1858 | Donchery. | Ardennes. |
| 3747 | Donges. | Loire-Inférieure. |
| 2434 | Donjeux. | Haute-Marne. |
| 5423 | Dornecy. | Nièvre. |
| 2138 | Dornes. | <i>Idem.</i> |
| 2079 | Dortan. | Ain. |
| 2672 | Douchy | Loiret. |
| 4680 | Douchy | Nord. |
| 3014 | Doucier. | Jura. |
| 1842 | Doulaincourt. | Haute-Marne. |
| 599 | Doulevant-le-Château. | <i>Idem.</i> |
| 929 | Doulon. | Loire-Inférieure. |
| 3674 | Dounoux | Vosges. |
| 1371 | Dourgne. | Tarn. |
| 3168 | Dourlers. | Nord. |
| 5180 | Dournazac. | Haute-Vienne. |
| 1123 | Douvaine. | Haute-Savoie. |
| 2932 | Douville. | Dordogne. |
| 3976 | Douvrin. | Pas-de-Calais. |
| 1822 | Donzenac. | Corrèze. |
| 2778 | Douzère. | Drôme. |
| 4265 | Douzy | Ardennes. |
| 2015 | Doyet. | Allier. |
| 769 | Dozulé. | Calvados. |
| 444 | Draveil. | Seine-et-Oise. |
| 339 | Droué | Loir-et-Cher. |
| 5151 | Druyes-les-Belles-Fontaines. | Yonne. |
| 468 | Ducey. | Manche. |
| 25 | Duclair | Seine-Inférieure. |
| 3632 | Duerne | Rhône. |

| | | |
|------|---------------------------------|----------------------|
| 5369 | Dun..... | Ariège. |
| 4547 | Dunes..... | Tarn-et-Garonne. |
| 943 | Dunières..... | Haute-Loire. |
| 235 | Dun-sur-Meuse..... | Meuse. |
| 271 | Duras..... | Lot-et-Garonne. |
| 2720 | Duravel..... | Lot. |
| 950 | Durban..... | Aude. |
| 583 | Durtal..... | Maine-et-Loire. |
| 2547 | Eaubonne..... | Seine-et-Oise. |
| 1187 | Eaux-Bonnes (Les)..... | Basses-Pyrénées. |
| 5440 | Eaux-Chaudes (Les)..... | <i>Idem.</i> |
| 1353 | Ebreuil..... | Allier. |
| 521 | Echarmaux (Les)..... | Rhône. |
| 2917 | Echauffour..... | Orne. |
| 811 | Echelles (Les)..... | Savoie. |
| 3584 | Echenay..... | Haute-Marne. |
| 5152 | Echourgnac..... | Dordogne. |
| 2779 | Eclaron..... | Haute-Marne. |
| 5640 | Ecordal..... | Ardennes. |
| 2084 | Ecos..... | Eure. |
| 658 | Ecouen..... | Seine-et-Oise. |
| 1867 | Ecouis..... | Eure. |
| 3086 | Ecourt-Saint-Quentin..... | Pas-de-Calais. |
| 1400 | Écueillé..... | Indre. |
| 695 | Écully..... | Rhône. |
| 4632 | Ecury-sur-Coole..... | Marne. |
| 358 | Egletons..... | Corrèze. |
| 1216 | Egliseneuve-d'Entraigues..... | Puy-de-Dôme. |
| 4616 | Églises-d'Argenteuil (Les)..... | Charente-Inférieure. |
| 2780 | Églisottes (Les)..... | Gironde. |
| 1186 | Égreville..... | Seine-et-Marne. |
| 1826 | Égriselles-le-Bocage..... | Yonne. |
| 5647 | Éguilles..... | Bouches-du-Rhône. |
| 2433 | Eguzon..... | Indre. |
| 1638 | Einville..... | Meurthe-et-Moselle. |
| 341 | Elne..... | Pyrénées-Orientales. |
| 422 | Elven..... | Morbihan. |
| 5607 | Emanville..... | Eure. |
| 5125 | Emberménil..... | Meurthe-et-Moselle. |
| 5412 | Embry..... | Pas-de-Calais. |
| 4471 | Encausse..... | Haute-Garonne. |
| 3835 | Englesfontaine..... | Nord. |
| 1338 | Ennezat..... | Puy-de-Dôme. |
| 1333 | Entraigues-sur-la-Sorgue..... | Vaucluse. |
| 1023 | Entrains-sur-Nohain..... | Nièvre. |
| 4544 | Entrammes..... | Mayenne. |
| 74 | Entraygues..... | Aveyron. |
| 1015 | Entrevaux..... | Basses-Alpes. |
| 2437 | Épehy..... | Somme. |
| 5 | Épernon..... | Eure-et-Loir. |
| 5575 | Épesses (Les)..... | Vendée. |
| 5604 | Épieds..... | Loiret. |
| 3274 | Épierre..... | Savoie. |
| 262 | Épinac..... | Saône-et-Loire. |

| | | |
|------|------------------------------|----------------------|
| 219 | Épinay. | Seine. |
| 5714 | Épine (L'). | Marne. |
| 2965 | Épinouze. | Drôme. |
| 890 | Époisses. | Côte-d'Or. |
| 819 | Épône. | Seine-et-Oise. |
| 3209 | Épreville-Martainville. | Seine-Inférieure. |
| 1296 | Équeurdreville. | Manche. |
| 3337 | Erbalunga. | Corse. |
| 4829 | Ercée-en-Lamée. | Ile-et-Vilaine. |
| 5128 | Ercheu. | Somme. |
| 5168 | Ercuis. | Oise. |
| 4594 | Ermenonville. | <i>Idem.</i> |
| 1105 | Ermont. | Seine-et-Oise. |
| 70 | Ernée. | Mayenne. |
| 1906 | Erquy. | Côtes-du-Nord. |
| 4818 | Ervauville. | Loiret. |
| 243 | Ervy. | Aube. |
| 486 | Esbly. | Seine-et-Marne. |
| 2024 | Escarène. | Alpes-Maritimes. |
| 3917 | Escaudain. | Nord. |
| 4905 | Escource. | Landes. |
| 4347 | Escurolles. | Allier. |
| 4747 | Esnes. | Meuse. |
| 3552 | Espelette. | Basses-Pyrénées. |
| 474 | Espéraza. | Aude. |
| 1480 | Espezet. | <i>Idem.</i> |
| 3130 | Espira-de-l'Agly. | Pyrénées-Orientales. |
| 5099 | Esprels. | Haute-Saône. |
| 4299 | Esqueberies. | Aisne. |
| 2255 | Esquelbecq. | Nord. |
| 2908 | Essai. | Orne. |
| 1481 | Essarts (Les). | Vendée. |
| 4892 | Essey-et-Maizerais. | Meurthe-et-Moselle. |
| 4549 | Essigny-le-Grand. | Aisne. |
| 3659 | Essigny-le-Petit. | <i>Idem.</i> |
| 1635 | Essoyes. | Aube. |
| 5429 | Estables (Les). | Haute-Loire. |
| 1309 | Estagel. | Pyrénées-Orientales. |
| 1548 | Estaing. | Aveyron. |
| 640 | Estaires. | Nord. |
| 5256 | Étalans. | Doubs. |
| 1542 | Estang. | Gers. |
| 137 | Esternay. | Marne. |
| 62 | Estissac. | Aube. |
| 3212 | Estivareilles. | Allier. |
| 3899 | Estrablin. | Isère. |
| 3981 | Estrée-Blanche. | Pas-de-Calais. |
| 1146 | Estrées-Deniécourt. | Somme. |
| 32 | Estrées-Saint-Denis. | Oise. |
| 3853 | Ésvres. | Indre-et-Loire. |
| 1652 | Étables. | Côtes-du-Nord. |
| 4099 | Étai-la-Sauvin. | Yonne. |
| 1345 | Étang-sur-Aroux. | Saône-et-Loire. |
| 5111 | Étang-Vergy (L'). | Côte-d'Or. |

| | | |
|------|------------------------|----------------------|
| 1328 | Etaules..... | Charente-Inférieure. |
| 965 | Etauliers..... | Gironde. |
| 1996 | Etel..... | Morbihan. |
| 1759 | Etival..... | Vosges. |
| 4499 | Etoges..... | Marne. |
| 1428 | Etoile..... | Drôme. |
| 5646 | Etoutteville..... | Seine-Inférieure. |
| 1933 | Etréaupont..... | Aisne. |
| 1515 | Etréchy..... | Seine-et-Oise. |
| 5580 | Etrépilly..... | Seine-et-Marne. |
| 533 | Etreux..... | Aisne. |
| 1122 | Etrœungt..... | Nord. |
| 4854 | Etuefont-Haut..... | Haute-Saône. |
| 4634 | Eugénie-les-Bains..... | Landes. |
| 721 | Eurville..... | Haute-Marne. |
| 205 | Evaux..... | Creuse. |
| 5405 | Evisa..... | Corse. |
| 1489 | Evran..... | Côtes-du-Nord. |
| 2102 | Evrecy..... | Calvados. |
| 2244 | Evry-Petit-Bourg..... | Seine-et-Oise. |
| 2911 | Exmes..... | Orne. |
| 5656 | Eygalières..... | Bouches-du-Rhône. |
| 616 | Eyguières..... | <i>Idem.</i> |
| 823 | Eygurande-d'Ussel..... | Corrèze. |
| 4858 | Eyragues..... | Bouches-du-Rhône. |
| 2112 | Eysines..... | Gironde. |
| 3607 | Eyzies (Les)..... | Dordogne. |
| 5571 | Eyzin-Pinet..... | Isère. |
| 2030 | Ezy..... | Eure. |
| 4286 | Fabas..... | Ariège. |
| 4328 | Fabrègues..... | Hérault. |
| 1470 | Fabrezan..... | Aude. |
| 5679 | Fallon..... | Haute-Saône. |
| 4320 | Faloise (La)..... | Somme. |
| 1090 | Faon (Le)..... | Finistère. |
| 199 | Faouët (Le)..... | Morbihan. |
| 4295 | Fare (La)..... | Bouches-du-Rhône. |
| 1006 | Faremoutiers..... | Seine-et-Marne. |
| 816 | Faucogney..... | Haute-Saône. |
| 2050 | Fanjeaux..... | Aude. |
| 365 | Fauquembergue..... | Pas-de-Calais. |
| 4864 | Fauverney..... | Côte-d'Or. |
| 202 | Fauville..... | Seine-Inférieure. |
| 4716 | Faux..... | Dordogne. |
| 5736 | Faux-Fresnay..... | Marne. |
| 4014 | Faux-la-Montagne..... | Creuse. |
| 1101 | Faverges..... | Haute-Savoie. |
| 1020 | Faveruey..... | Haute-Saône. |
| 5789 | Faverolles..... | Cantal. |
| 5430 | Favières..... | Meurthe-et-Moselle. |
| 2009 | Fay-aux-Loges..... | Loiret. |
| 2833 | Fay-de-Bretagne..... | Loire-Inférieure. |
| 4123 | Fayet..... | Aveyron. |
| 4638 | Fay-l'Abbesse..... | Deux-Sèvres. |

| | | |
|------|-------------------------------|---------------------|
| 1349 | Fayence..... | Var. |
| 1520 | Fay-le-Froid..... | Haute-Loire. |
| 5563 | Faymoreau..... | Vendée. |
| 381 | Fays-Billot..... | Haute-Marne. |
| 2717 | Feignies..... | Nord. |
| 3309 | Feillens..... | Ain. |
| 2405 | Felleries..... | Nord. |
| 3218 | Feneu..... | Maine-et-Loire. |
| 5197 | Fenioux..... | Deux-Sèvres. |
| 59 | Fère-Champenoise (La)..... | Marne. |
| 5742 | Fermanville..... | Manche. |
| 737 | Ferney-Voltaire..... | Ain. |
| 3261 | Ferrals..... | Aude. |
| 2689 | Ferrière-aux-Étangs (La)..... | Orne. |
| 776 | Ferrière-la-Grande..... | Nord. |
| 3048 | Ferrière-sur-Risle (La)..... | Eure. |
| 600 | Ferrières-en-Brie..... | Seine-et-Marne. |
| 316 | Ferrières-Gâtinais..... | Loiret. |
| 3873 | Ferrières-sur-Sichon..... | Allier. |
| 345 | Ferté-Alais (La)..... | Seine-et-Oise. |
| 3557 | Ferté-Chevresis (La)..... | Aisne. |
| 1550 | Ferté-Fresnel (La)..... | Orne. |
| 3536 | Ferté-Loupière (La)..... | Yonne. |
| 380 | Ferté-Saint-Aubin (La)..... | Loiret. |
| 4335 | Ferté-Saint-Cyr (La)..... | Loir-et-Cher. |
| 1789 | Ferté-sur-Amance (La)..... | Haute-Marne. |
| 3761 | Ferté-sur-Aube (La)..... | <i>Idem.</i> |
| 652 | Ferté-Vidame (La)..... | Eure-et-Loir. |
| 1563 | Fervacques..... | Calvados. |
| 815 | Fesches-le-Châtel..... | Doubs. |
| 4359 | Festicux..... | Aisne. |
| 2528 | Feugarolles..... | Lot-et-Garonne. |
| 2350 | Feuille (La)..... | Seine-Inférieure. |
| 3455 | Feuquières..... | Oise. |
| 3166 | Feuquières-en-Vimeu..... | Somme. |
| 4013 | Fidelaire (Le)..... | Eure. |
| 3700 | Figari..... | Corse. |
| 5073 | Finhan..... | Tarn-et-Garonne. |
| 2686 | Fins..... | Somme. |
| 4237 | Firmy..... | Aveyron. |
| 4223 | Fitou..... | Aude. |
| 5195 | Fix-Saint-Geneyss..... | Haute-Loire. |
| 3049 | Flagnac..... | Aveyron. |
| 3150 | Flamanville..... | Manche. |
| 4979 | Flassans..... | Var. |
| 5208 | Flaviac..... | Ardèche. |
| 4131 | Flavigny-sur-Moselle..... | Meurthe-et-Moselle. |
| 456 | Flavigny sur-Ozerain..... | Côte-d'Or. |
| 803 | Flavy-le-Martel..... | Aisne. |
| 3619 | Flayosc..... | Var. |
| 2514 | Fléchin..... | Pas-de-Calais. |
| 4064 | Fleix (Le)..... | Dordogne. |
| 191 | Flers-en-Escrebieux..... | Nord. |
| 5054 | Flers-sur-Noye..... | Somme. |

| | | |
|------|------------------------------|----------------------|
| 2146 | Fleurie..... | Rhône. |
| 2200 | Fleury-d'Aude..... | Aude. |
| 4883 | Fleury-la-Forêt..... | Eure. |
| 5643 | Fleury-Vallée-d'Aillant..... | Yonne. |
| 2793 | Flines-les-Râches..... | Nord. |
| 3728 | Flins..... | Seine-et-Oise. |
| 1153 | Flixecourt..... | Somme. |
| 1766 | Flize..... | Ardennes. |
| 1018 | Flogny..... | Yonne. |
| 2378 | Floirac..... | Gironde. |
| 350 | Florensac..... | Hérault. |
| 2291 | Flotte (La)..... | Charente-Inférieure. |
| 2556 | Flumet..... | Savoie. |
| 1218 | Foëcy..... | Cher. |
| 4916 | Foissiat..... | Ain. |
| 2533 | Folembray..... | Aisne. |
| 5327 | Foncine-le Haut..... | Jura. |
| 1857 | Foncquevillers..... | Pas-de-Calais. |
| 2425 | Fondamente..... | Aveyron. |
| 2361 | Fondettes..... | Indre-et-Loire. |
| 4710 | Fontaine..... | Haute-Saône. |
| 3848 | Fontaine-Chalindrey..... | Charente-Inférieure. |
| 1561 | Fontaine-Française..... | Côte-d'Or. |
| 5617 | Fontaine-la-Guyon..... | Eure-et-Loir. |
| 2931 | Fontaine-le-Bourg..... | Seine-Inférieure. |
| 909 | Fontaine-le-Dun..... | <i>Idem.</i> |
| 3301 | Fontaine-les-Grés..... | Aube. |
| 4093 | Fontaine-les-Luxeuil..... | Haute-Saône. |
| 4713 | Fontaines..... | Saône-et-Loire. |
| 3609 | Fontaines..... | Vendée. |
| 542 | Fontaines-sur-Saône..... | Rhône. |
| 4215 | Fontan..... | Alpes-Maritimes. |
| 5283 | Fontanges..... | Cantal. |
| 1599 | Fontenay-Rohan-Rohan..... | Deux-Sèvres. |
| 3298 | Fontenay-Saint-Père..... | Seine-et-Oise. |
| 4699 | Fontenay-sur-Loing..... | Loiret. |
| 1367 | Fontenay-Trésigny..... | Seine-et-Marne. |
| 5377 | Fontenelle..... | Aisne. |
| 2172 | Fontenoy-le-Château..... | Vosges. |
| 2364 | Fontevrault..... | Maine-et-Loire. |
| 5510 | Fontgombault..... | Indre. |
| 3451 | Fontvieille..... | Bouches-du-Rhône. |
| 3931 | Forêt-d'Auvray (La)..... | Orne. |
| 2809 | Formigny..... | Calvados. |
| 5690 | Fort-du-Plasne..... | Jura. |
| 4063 | Fos..... | Haute-Garonne. |
| 1536 | Fossat (Le)..... | Ariège. |
| 4885 | Fossé..... | Loir-et-Cher. |
| 4224 | Fosse-Nouvelle..... | Cher. |
| 2287 | Fos-sur-Mer..... | Bouches-du-Rhône. |
| 406 | Foucarmont..... | Seine-Inférieure. |
| 2632 | Fouesnant..... | Finistère. |
| 3638 | Foug..... | Meurthe-et-Moselle. |
| 4737 | Fougères-sur-Bièvre..... | Loir-et-Cher. |

| | | |
|------|---------------------------------------|----------------------|
| 2635 | Fougerolles-du-Plessis | Mayenne. |
| 2736 | Fouillade (La) | Aveyron. |
| 220 | Fouras | Charente-Inférieure. |
| 4510 | Fourmiguères | Pyrénées-Orientales. |
| 1365 | Fournels | Lozère. |
| 956 | Fournes-en-Weppes | Nord. |
| 4444 | Fournols-d'Auvergne | Puy-de-Dôme. |
| 2334 | Fours | Nièvre. |
| 784 | Fousseret (Le) | Haute-Garonne. |
| 4992 | Fouvent-le-Haut | Haute-Saône. |
| 1989 | Fraisans | Jura. |
| 260 | Fraize | Vosges. |
| 2766 | Française (La) | Tarn-et-Garonne. |
| 2827 | Francescas | Lot-et-Garonne. |
| 4124 | Francheval | Ardennes. |
| 3058 | Francheville | Eure. |
| 3895 | Francheville | Rhône. |
| 2249 | Franconville | Seine-et-Oise. |
| 5325 | Frangy | Saône-et-Loire. |
| 348 | Frangy | Haute-Savoie. |
| 1997 | Frasnes | Doubs. |
| 3052 | Frayssinet | Lot. |
| 3741 | Frayssinet-le-Gélat | <i>Idem.</i> |
| 5057 | Frazé | Eure-et-Loir. |
| 2896 | Frenay-d'Oisans (Le) | Isère. |
| 3916 | Fresnais (La) | Ille-et-Vilaine. |
| 3562 | Fresnaye-sur-Chédouët | Sarthe. |
| 3033 | Fresneaux-sur-Montchevreuil | Oise. |
| 3486 | Fresnes-Saint-Mamès | Haute-Saône. |
| 4454 | Fresnes | Seine. |
| 962 | Fresnes-en-Woëvre | Meuse. |
| 4811 | Fresnes-sur-Apance | Haute-Marne. |
| 1790 | Frenoy-le-Grand | Aisne. |
| 5371 | Fresse | Haute-Saône. |
| 4973 | Fresselines | Creuse. |
| 3775 | Fresseynville | Somme. |
| 4463 | Fretigny | Haute-Saône. |
| 5015 | Frette (La) | Isère. |
| 4722 | Fréville | Seine-Inférieure. |
| 5577 | Frières-Fallouel | Aisne. |
| 2763 | Friville-Escarbotin | Somme. |
| 3633 | Froge | Isère. |
| 715 | Froissy | Oise. |
| 4988 | Froncles | Haute-Marne. |
| 1830 | Fronsac | Gironde. |
| 2328 | Frontenex | Savoie. |
| 3350 | Fronton | Haute-Garonne. |
| 3953 | Frossay | Loire-Inférieure. |
| 1339 | Frouard | Meurthe-et-Moselle. |
| 3923 | Fuans | Doubs. |
| 573 | Fumay | Ardennes. |
| 4977 | Fuveau | Bouches-du-Rhône. |
| 5576 | Fyé | Sarthe. |
| 290 | Gabarret | Landes. |

| | | |
|------|-----------------------------|----------------------|
| 1852 | Gabian..... | Hérault. |
| 1405 | Gacilly (La)..... | Morbihan. |
| 2557 | Gaël..... | Ile-et-Vilaine. |
| 376 | Gagny..... | Seine-et-Oise. |
| 3893 | Gaillac..... | Aveyron. |
| 4542 | Gaillac-Toulza..... | Haute-Garonne. |
| 1002 | Gaillefontaine..... | Seine-Inférieure. |
| 3786 | Gaja-la-Selve..... | Aude. |
| 2032 | Galan..... | Hauts-Pyrénées. |
| 3071 | Galgon-et-Queyrac..... | Gironde. |
| 415 | Gallardon..... | Eure-et-Loir. |
| 1731 | Gallargues..... | Gard. |
| 146 | Gamaches..... | Somme. |
| 3909 | Gambais..... | Seine-et-Oise. |
| 1126 | Gan..... | Basses-Pyrénées. |
| 5741 | Ganac..... | Ariège. |
| 2542 | Gandela..... | Aisne. |
| 820 | Gardanne..... | Bouches-du-Rhône. |
| 1482 | Garde-Freinet..... | Var. |
| 1110 | Garde-près-Toulon (La)..... | Var. |
| 2939 | Gardanne..... | Dordogne. |
| 5711 | Garein..... | Landes. |
| 2609 | Gargenville..... | Seine-et-Oise. |
| 791 | Garlin..... | Basses-Pyrénées. |
| 1760 | Garnache (La)..... | Vendée. |
| 3550 | Gasny..... | Eure. |
| 3730 | Gaubretière (La)..... | Vendée. |
| 5141 | Gault (Le)..... | Loir-et-Cher. |
| 2760 | Gault-la-Forêt (Le)..... | Marne. |
| 1639 | Gauriac..... | Gironde. |
| 608 | Gavray..... | Manche. |
| 1674 | Geaune..... | Landes. |
| 4767 | Gelles..... | Puy-de-Dôme. |
| 5248 | Géménos..... | Bouches-du-Rhône. |
| 53 | Gémozac..... | Charente-Inférieure. |
| 5502 | Genas..... | Isère. |
| 936 | Gençais..... | Vienne. |
| 3131 | Gendrey..... | Jura. |
| 1899 | Généard..... | Saône-et-Loire. |
| 1189 | Génerac..... | Gard. |
| 4786 | Genêts..... | Manche. |
| 4823 | Geneuille..... | Doubs. |
| 1203 | Génillé..... | Indre-et-Loire. |
| 2924 | Genis..... | Dordogne. |
| 4040 | Genissac..... | Gironde. |
| 141 | Genlis..... | Côte-d'Or. |
| 1025 | Gemes..... | Maine-et-Loire. |
| 14 | Gennevilliers..... | Seine. |
| 696 | Genolhac..... | Gard. |
| 1814 | Genouillat..... | Creuse. |
| 5281 | Genouillé..... | Charente-Inférieure. |
| 4234 | Genouilly..... | Saône-et-Loire. |
| 1142 | Gensac..... | Gironde. |
| 94 | Gentilly-sous-Bicêtre..... | Seine. |

| | | |
|------|----------------------------|---------------------|
| 3595 | Gentieux..... | Creuse. |
| 4724 | Ger..... | Manche. |
| 4179 | Ger..... | Basses-Pyrénées. |
| 1074 | Gerbeviller..... | Meurthe-et-Moselle. |
| 4353 | Gergy..... | Saône-et-Loire. |
| 5654 | Germigny-l'Exempt..... | Cher. |
| 5337 | Gerzat..... | Puy-de-Dôme. |
| 5133 | Gesne-le-Gandelin..... | Sarthe. |
| 5598 | Gespunsart..... | Ardennes. |
| 4106 | Gesté..... | Maine-et-Loire. |
| 2600 | Gestel..... | Morbihan. |
| 2941 | Gévézé..... | Ile-et-Vilaine. |
| 3436 | Ghisoni..... | Corse. |
| 2802 | Giat..... | Puy-de-Dôme. |
| 5505 | Gières..... | Isère. |
| 2205 | Gif..... | Seine-et-Oise. |
| 2329 | Gigean..... | Hérault. |
| 1916 | Gignac..... | <i>Idem.</i> |
| 4066 | Gilette..... | Alpes-Maritimes. |
| 5393 | Gilley..... | Doubs. |
| 2838 | Gilly-sur-Loire..... | Saône-et-Loire. |
| 5284 | Gimel..... | Corrèze. |
| 948 | Ginestas..... | Aude. |
| 4935 | Giraucourt..... | Vosges. |
| 4610 | Girecourt-sur-Durbion..... | <i>Idem.</i> |
| 4042 | Gironcourt..... | <i>Idem.</i> |
| 3000 | Gironde..... | Gironde. |
| 2840 | Gironville..... | Seine-et-Oise. |
| 4639 | Giverville..... | Eure. |
| 4651 | Givonne..... | Ardennes. |
| 754 | Givry-en-Argonne..... | Marne. |
| 644 | Givry-près-l'Orbize..... | Saône-et-Loire. |
| 5096 | Gizeux..... | Indre-et-Loire. |
| 1193 | Glageon..... | Nord. |
| 4216 | Glandieu-Saint-Benoît..... | Ain. |
| 3876 | Glos-la-Ferrière..... | Orne. |
| 3120 | Godewaersvelde..... | Nord. |
| 1465 | Gommegnies..... | <i>Idem.</i> |
| 1377 | Goncelin..... | Isère. |
| 4966 | Gondecourt..... | Nord. |
| 3771 | Gondreville..... | Meurthe-et-Moselle. |
| 806 | Gondrin..... | Gers. |
| 27 | Gonesse..... | Seine-et-Oise. |
| 1922 | Gonfaron..... | Var. |
| 4655 | Gomnord..... | Maine-et-Loire. |
| 3320 | Gontaud..... | Lot-et-Garonne. |
| 2679 | Gordes..... | Vaucluse. |
| 3144 | Gorgue (La)..... | Nord. |
| 3591 | Gornac..... | Gironde. |
| 299 | Gorron..... | Mayenne. |
| 4509 | Gouaix..... | Seine-et-Marne. |
| 1178 | Gouarec..... | Côtes-du-Nord. |
| 2096 | Goudargues..... | Gard. |
| 3177 | Gouhenans..... | Haute-Saône. |

| | | |
|------|-------------------------------|-------------------|
| 5112 | Goult..... | Vaucluse. |
| 5750 | Goumois..... | Doubs. |
| 601 | Gourrin..... | Morbihan. |
| 5214 | Gournay-sur-Aronde..... | Oise. |
| 2019 | Gouvrieux..... | <i>Idem.</i> |
| 4025 | Gouville..... | Manche. |
| 5599 | Goux-les-Usiers..... | Doubs. |
| 484 | Gouzeaucourt..... | Nord. |
| 1059 | Gouzon..... | Creuse. |
| 953 | Gracay..... | Cher. |
| 1963 | Gradignan..... | Gironde. |
| 5600 | Graffigny-Chemin..... | Haute-Marne. |
| 1498 | Graissessac..... | Hérault. |
| 4438 | Grambois..... | Vaucluse. |
| 1361 | Grancey-le-Château..... | Côte-d'Or. |
| 5406 | Grand..... | Vosges. |
| 5175 | Grand-Auverné..... | Loire-Inférieure. |
| 4397 | Grand-Bornand (Le)..... | Haute-Savoie. |
| 2103 | Grand-Bourg..... | Creuse. |
| 1284 | Grandcamp-les-Bains..... | Calvados. |
| 3371 | Grandchamp..... | Morbihan. |
| 5538 | Grand-Combe (La)..... | Doubs. |
| 2461 | Grand-Couronne..... | Seine-Inférieure. |
| 5306 | Grandcourt..... | <i>Idem.</i> |
| 1077 | Grand-Croix (La)..... | Loire. |
| 2027 | Grand-Fougeray (Le)..... | Ile-et-Vilaine. |
| 4913 | Grand-Fresnoy (Le)..... | Oise. |
| 5732 | Granges-le-Bourg..... | Haute-Saône. |
| 397 | Grand-Lemps..... | Isère. |
| 1081 | Grand-Lucé..... | Sarthe. |
| 159 | Grand-Pré..... | Ardennes. |
| 3735 | Grandrieu..... | Lozère. |
| 1129 | Grandris..... | Rhône. |
| 2020 | Grand-Serre (Le)..... | Drôme. |
| 5671 | Grands-Chézeaux (Les)..... | Haute-Vienne. |
| 1966 | Grandes-Côtes (Les)..... | Marne. |
| 3092 | Grandes-Ventes (Les)..... | Seine-Inférieure. |
| 5032 | Grand-Verrière (La)..... | Saône-et-Loire. |
| 5107 | Grandvillars..... | Haute-Saône. |
| 3502 | Grane..... | Drôme. |
| 537 | Granges..... | Vosges. |
| 5477 | Gras (Les)..... | Doubs. |
| 2094 | Grau-du-Roi..... | Gard. |
| 5109 | Grave (La)..... | Hautes-Alpes. |
| 3799 | Gravelle (La)..... | Mayenne. |
| 2912 | Graveson..... | Bouches-du-Rhône. |
| 1320 | Graville-Sainte-Honorine..... | Seine-Inférieure. |
| 5181 | Gréasque..... | Bouches-du-Rhône. |
| 451 | Grenade-sur-l'Adour..... | Landes. |
| 2083 | Gréoux..... | Basses-Alpes. |
| 5317 | Grésy-sur-Aix..... | Savoie. |
| 3217 | Grésy-sur-Isère..... | <i>Idem.</i> |
| 2566 | Gretz..... | Seine-et-Marne. |
| 2426 | Grez-en-Bouère..... | Mayenne. |

| | | |
|------|---------------------------------|----------------------|
| 211 | Griguan. | Drôme. |
| 3788 | Grigneville. | Loiret. |
| 5110 | Grignols. | Dordogne. |
| 2038 | Grignols. | Gironde. |
| 2489 | Grigny. | Rhône. |
| 3072 | Grimaud. | Var. |
| 1044 | Grisolles. | Tarn-et-Garonne |
| 4016 | Grisy-les-Plâtres. | Seine-et-Oise. |
| 4150 | Grisy-Suisnes. | Seine-et-Marne. |
| 2770 | Grôix. | Morbihan. |
| 2384 | Groslay. | Seine-et-Oise. |
| 3814 | Gros-Theil. | Eure. |
| 5389 | Grosville. | Manche. |
| 4738 | Grugy. | Aisne. |
| 3361 | Gruissan. | Aude. |
| 2016 | Gua (Le). | Charente-Inférieure. |
| 2086 | Gua (Le). | Isère. |
| 4107 | Gué-de-Velluire. | Vendée. |
| 113 | Guéméné-Penfao. | Loire-Inférieure. |
| 446 | Guéméné-sur-Scorff. | Morbihan. |
| 3284 | Guenrouel. | Loire-Inférieure. |
| 1152 | Guer. | Morbihan. |
| 3971 | Guérard. | Seine-et-Marne. |
| 171 | Guerche-sur-l'Aubois (La). | Cher. |
| 5470 | Guerchy. | Yonne. |
| 409 | Guérigny. | Nièvre. |
| 4260 | Guerlesquin. | Finistère. |
| 3511 | Guétin (Le). | Cher. |
| 138 | Gueugnon. | Saône-et-Loire. |
| 2800 | Gueux. | Marne. |
| 2791 | Guiche (La). | Saône-et-Loire. |
| 1248 | Guichen. | Ile-et-Villaine. |
| 4515 | Guignen. | <i>Idem.</i> |
| 56 | Gugnes-Rabutin. | Seine-et-Marne. |
| 1798 | Guignicourt. | Aisne. |
| 590 | Guillaumes. | Alpes-Maritimes. |
| 5420 | Guillaucourt. | Somme. |
| 1198 | Guillestre. | Hautes-Alpes. |
| 4172 | Guilliers. | Morbihan. |
| 1418 | Guillon. | Yonne. |
| 4447 | Guitalens. | Tarn. |
| 360 | Guilvinec. | Finistère. |
| 302 | Guines-en-Calais. | Pas-de-Calais. |
| 1235 | Guipavas. | Finistère. |
| 507 | Guiscard. | Oise. |
| 43 | Guitres. | Gironde. |
| 281 | Gujan. | <i>Idem.</i> |
| 485 | Gy. | Haute-Saône. |
| 1895 | Gyé-sur-Seine. | Aube. |
| 1648 | Habas. | Landes. |
| 5699 | Habère-Poche. | Haute-Savoie. |
| 20 | Hagetmau. | Landes. |
| 4398 | Haic-Fouassière (La). | Loire-Inférieure. |
| 1595 | Hallencourt. | Somme. |

| | | |
|------|--|---------------------|
| 4376 | Hambye. | Manche. |
| 5215 | Hampigny. | Aube. |
| 2522 | Hangest-en-Santerre. | Somme. |
| 3034 | Hangest-sur-Somme. | <i>Idem.</i> |
| 4619 | Hannonville. | Meuse. |
| 2269 | Harbonnières. | Somme. |
| 3818 | Harcourt. | Eure. |
| 3354 | Hardinghen. | Pas-de-Calais. |
| 1918 | Harfleur. | Seine-Inférieure. |
| 3658 | Hargicourt. | Aisne. |
| 5683 | Hargnies. | Ardennes. |
| 2598 | Harnes. | Pas-de-Calais. |
| 1871 | Haroué. | Meurthe-et-Moselle. |
| 4900 | Hartennes-et-Faux. | Aisne. |
| 4752 | Harville. | Meuse. |
| 2832 | Hasnan. | Nord. |
| 28 | Hasparren. | Basses-Pyrénées. |
| 2843 | Haspres. | Nord. |
| 4661 | Haussignemont. | Marne. |
| 4483 | Haussy. | Nord. |
| 5104 | Hautesage. | Lot-et-Garonne. |
| 1010 | Hautefort. | Dordogne. |
| 2428 | Hauterives. | Drôme. |
| 5761 | Haute-Rivoire. | Rhône. |
| 2351 | Hauteville. | Ain. |
| 2230 | Hautvillers. | Marne. |
| 5717 | Hauville. | Eure. |
| 242 | Havre-quartier-de-l'Eure (Le). | Seine-Inférieure. |
| 2738 | Havrincourt. | Pas-de-Calais. |
| 2909 | Haybes. | Ardennes. |
| 10 | Haye-Descartes (La). | Indre-et-Loire. |
| 5264 | Haye-Malherbe (La). | Eure. |
| 126 | Haye-Pesnel (La). | Manche. |
| 4834 | Hèches. | Hautes-Pyrénées. |
| 2134 | Hédé. | Ille-et-Vilaine. |
| 2150 | Heiltz-le-Maurupt. | Marne. |
| 2218 | Hem. | Nord. |
| 2231 | Henanbihen. | Côtes-du-Nord. |
| 4221 | Hennezel-Clairey. | Vosges. |
| 101 | Henrichemont. | Cher. |
| 1427 | Herbault. | Loir-et-Cher. |
| 3042 | Herbergement (L'). | Vendée. |
| 115 | Herbiers (Les). | <i>Idem.</i> |
| 847 | Herbignac. | Loire-Inférieure. |
| 1920 | Herblay. | Seine-et-Oise. |
| 3437 | Hérépiau. | Hérault. |
| 4173 | Héric. | Loire-Inférieure. |
| 3712 | Héricourt-en-Caux. | Seine-Inférieure. |
| 2377 | Héricy. | Seine-et-Marne. |
| 1061 | Hérimoncourt. | Doubs. |
| 1474 | Hérisson. | Allier. |
| 2617 | Herménault (L'). | Vendée. |
| 2056 | Herment. | Puy-de-Dôme. |
| 1030 | Hermes. | Oise. |

| | | |
|------|---------------------------|----------------------|
| 3199 | Hermies..... | Pas-de-Calais. |
| 4871 | Hermitage (L')..... | Ile-et-Vilaine. |
| 5357 | Hermitage-Lorge (L')..... | Côtes-du-Nord. |
| 5602 | Hermite (Les)..... | Indre-et-Loire. |
| 1441 | Hermonville..... | Marne. |
| 3777 | Herry..... | Cher. |
| 3038 | Hersin-Coupigny..... | Pas-de-Calais. |
| 4304 | Hery..... | Yonne. |
| 2373 | Heuchin..... | Pas-de-Calais. |
| 3844 | Heudicourt..... | Somme. |
| 1372 | Heyrieux..... | Isère. |
| 1522 | Hiersac..... | Charente. |
| 5476 | Hombleux..... | Somme. |
| 5511 | Homblières..... | Aisne. |
| 3393 | Hommes..... | Indre-et-Loire. |
| 1714 | Homps..... | Aude. |
| 4708 | Hondouville..... | Eure. |
| 887 | Hondschoote..... | Nord. |
| 4431 | Honnechy..... | <i>Idem.</i> |
| 3676 | Hôpitaux-Neufs (Les)..... | Doubs. |
| 888 | Hornoy..... | Somme. |
| 4744 | Horps (Le)..... | Mayenne. |
| 3002 | Hortes..... | Haute-Marne. |
| 2465 | Hortens..... | Gironde. |
| 4855 | Hostun..... | Drôme. |
| 5156 | Hotonnes..... | Ain. |
| 739 | Houdain..... | Pas-de-Calais. |
| 2655 | Houga (Le)..... | Gers. |
| 1099 | Houcillès..... | Lot-et-Garonne. |
| 1255 | Houilles..... | Seine-et-Oise. |
| 2370 | Houlme (Le)..... | Seine-Inférieure. |
| 1838 | Houplines..... | Nord. |
| 2276 | Hourtin..... | Gironde. |
| 2568 | Houssaye (La)..... | Seine-et-Marne. |
| 5445 | Huane-Montmartin..... | Doubs. |
| 4 | Hucqueliers..... | Pas-de-Calais. |
| 574 | Huelgoat..... | Finistère. |
| 5250 | Huisseau-sur-Cosson..... | Loir-et-Cher. |
| 4656 | Huismes..... | Indre-et-Loire. |
| 3523 | Huppy..... | Somme. |
| 724 | Huriel..... | Allier. |
| 3161 | Hussigny-Godbrange..... | Meurthe-et-Moselle. |
| 2735 | Iffendie..... | Ile-et-Vilaine. |
| 2927 | Igé..... | Orne. |
| 2168 | Igney-Avricourt..... | Meurthe-et-Moselle. |
| 2998 | igny..... | Seine-et-Oise. |
| 5561 | Igornay..... | Saône-et-Loire. |
| 1603 | Iguerande..... | <i>Idem.</i> |
| 3715 | Iholdy..... | Basses-Pyrénées. |
| 1127 | Ile d'Yeu..... | Vendée. |
| 817 | Ile-sur-la-Tet..... | Pyrénées-Orientales. |
| 4911 | Iliers-l'Évêque..... | Eure. |
| 1964 | Imphy..... | Nièvre. |
| 4648 | Inchy..... | Nord. |

| | | |
|------|-----------------------------|----------------------|
| 5290 | Indevillers | Doubs. |
| 2857 | Ingrande | Maine-et-Loire. |
| 2462 | Ingré | Loiret. |
| 5638 | Inor | Meuse. |
| 3204 | Irigny | Rhône. |
| 4283 | Irissary | Basses-Pyrénées. |
| 5766 | Iron | Aisne. |
| 855 | Isbergues | Pas-de-Calais. |
| 4591 | Isches | Vosges. |
| 2142 | Isigny-le-Buat | Manche. |
| 5682 | Isle | Haute-Vienne. |
| 2913 | Isle-Aumont | Aube. |
| 5764 | Isle-d'Aix | Charente-Inférieure. |
| 778 | Isle-d'Albi (L') | Tarn. |
| 4331 | Isle-de-Noé (L') | Gers. |
| 266 | Isle-en-Dodon (L') | Haute-Garonne. |
| 190 | Isle-Jourdain (L') | Vienne. |
| 3867 | Ispagnagnac | Lozère. |
| 100 | Isle-Rousse | Corse. |
| 5394 | Issac | Dordogne. |
| 3018 | Issé | Loire-Inférieure. |
| 313 | Isle-sur-Serein | Yonne. |
| 475 | Isle-Saint-Denis (L') | Seine. |
| 2201 | Islettes (Les) | Meuse. |
| 559 | Issigeac | Dordogne. |
| 1724 | Issy-l'Évêque | Saône-et-Loire. |
| 985 | Istres | Bouches-du-Rhône. |
| 3458 | Ivoy-le-Pré | Cher. |
| 5785 | Ivry-en-Montagne | Côte-d'Or. |
| 1565 | Ivry-la-Bataille | Eure. |
| 4129 | Ivry-le-Temple | Oise. |
| 5077 | Izé | Ile-et-Vilaine. |
| 2683 | Izeaux | Isère. |
| 2054 | Izernore | Ain. |
| 321 | Izieux | Loire. |
| 5279 | Izon | Gironde. |
| 1277 | Iwuy | Nord. |
| 673 | Jaligny | Allier. |
| 4316 | Jallais | Maine-et-Loire. |
| 1983 | Jalons | Marne. |
| 7 | Janville | Eure-et-Loir. |
| 110 | Janzé | Ile-et-Vilaine. |
| 255 | Jargeau | Loiret. |
| 4740 | Jarnac-Champagne | Charente-Inférieure. |
| 2593 | Jarnages | Creuse. |
| 2781 | Jarnioux | Rhône. |
| 1413 | Jarrie (La) | Charente-Inférieure. |
| 3021 | Jars | Cher. |
| 615 | Jarville | Meurthe-et-Moselle. |
| 3888 | Jarzé | Maine-et-Loire. |
| 2984 | Jau-Dignac-et-Loirac | Gironde. |
| 2001 | Jaujac | Ardèche. |
| 1166 | Jaulgonne | Aisne. |
| 2728 | Jaulnây | Vienne. |

| | | |
|------|--------------------------|---------------------|
| 2445 | Javerlhac..... | Dordogne. |
| 1440 | Javie (La)..... | Alpes (Basses-). |
| 2021 | Javron..... | Mayenne. |
| 4847 | Jazeneuil..... | Vienne. |
| 2515 | Jegun..... | Gers. |
| 3889 | Jessains..... | Aube. |
| 4235 | Jemgny..... | <i>Idem.</i> |
| 2636 | Jenlain..... | Nord. |
| 3155 | Jœuf..... | Meurthe-et-Moselle. |
| 1744 | Jonchère (La)..... | Haute-Vienne. |
| 639 | Jonchery-sur-Vesle..... | Marne. |
| 2478 | Joncquières..... | Vaucluse. |
| 2455 | Joncy..... | Saône-et-Loire. |
| 4711 | Janvelle..... | Haute-Saône. |
| 1350 | Jort..... | Calvados. |
| 4586 | Josnes..... | Loir-et-Cher. |
| 1128 | Jouarre..... | Seine-et-Marne. |
| 2491 | Joué-lès-Tours..... | Indre-et-Loire. |
| 4318 | Joué-sur-Erdre..... | Loire-Inférieure. |
| 966 | Jouet-sur-l'Aubois..... | Cher. |
| 3752 | Jougne..... | Doubs. |
| 5025 | Jouillat..... | Creuse. |
| 3489 | Jouques..... | Bouches-du-Rhône. |
| 5020 | Joux-la-Ville..... | Yonne. |
| 4101 | Jouy..... | Eure-et-Loir. |
| 1890 | Jouy-en-Josas..... | Seine-et-Oise. |
| 2393 | Jouy-le-Château..... | Seine-et-Marne. |
| 1718 | Jouy-sur-Morin..... | <i>Idem.</i> |
| 45 | Joyeuse..... | Ardèche. |
| 3820 | Joze..... | Puy-de-Dôme. |
| 4319 | Juaye-Mondaye..... | Calvados. |
| 2036 | Jugon..... | Côtes-du-Nord. |
| 1177 | Juillac..... | Corrèze. |
| 5662 | Juillan..... | Hautes-Pyrénées. |
| 659 | Jully..... | Seine-et-Marne. |
| 1943 | Jujurieux..... | Ain. |
| 2612 | Jullié..... | Rhône. |
| 1267 | Jumeaux..... | Puy-de-Dôme. |
| 4416 | Jumièges..... | Seine-Inférieure. |
| 2976 | Jumillac-le-Grand..... | Dordogne. |
| 4227 | Juncalas..... | Hautes-Pyrénées. |
| 2161 | Juniville..... | Ardennes. |
| 3682 | Juvigné..... | Mayenne. |
| 1721 | Juvigny-sur-Andaine..... | Orne. |
| 5034 | Juvigny..... | Marne. |
| 1445 | Juvigny-le-Fort..... | Manche. |
| 2732 | Juzennecourt..... | Haute-Marne. |
| 4300 | Labarthe-Inard..... | Haute-Garonne. |
| 4922 | Labarthe-Rivière..... | <i>Idem.</i> |
| 5720 | Labastide-Beauvoir..... | <i>Idem.</i> |
| 3239 | Labastide-Clairence..... | Basses-Pyrénées. |
| 4065 | Labastide-l'Évêque..... | Aveyron. |
| 172 | Labastide-Rouairoux..... | Tarn. |
| 3310 | Labécède-Lauragnais..... | Aude. |

| | | |
|------|-------------------------------|-------------------|
| 3585 | Labenne..... | Landes. |
| 4560 | Labergement-les-Seurre..... | Côte-d'Or. |
| 4907 | Labergement-Sainte-Marie..... | Doubs. |
| 3003 | Lablachère..... | Ardèche. |
| 3973 | Laboissière..... | Oise. |
| 4478 | Labosse..... | <i>Idem.</i> |
| 1170 | Labouheyre..... | Landes. |
| 1483 | Labrède..... | Gironde. |
| 3517 | Labrit..... | Landes. |
| 5474 | Labrousse..... | Cantal. |
| 625 | Labrugnière..... | Tarn. |
| 4837 | Lacalm..... | Aveyron. |
| 3491 | Lacanau-médoc..... | Gironde. |
| 5590 | Lacanche..... | Côte-d'Or. |
| 346 | Lacaune..... | Tarn. |
| 2657 | Lacaze..... | <i>Idem.</i> |
| 1868 | Lac-ou-Villers..... | Doubs. |
| 3279 | Lacroix-sur-Meuse..... | Meuse. |
| 4641 | Ladignac..... | Haute-Vienne. |
| 5081 | Ladoix-Serrigny..... | Côte-d'Or. |
| 1493 | Ladon..... | Loiret. |
| 3223 | Lafitte..... | Lot-et-Garonne. |
| 978 | La Force..... | Dordogne. |
| 4920 | Laffrey..... | Isère. |
| 4356 | Lagor..... | Basses-Pyrénées. |
| 842 | Lagrasse..... | Aude. |
| 4923 | Lagraulière..... | Corrèze. |
| 2282 | Laguepie..... | Tarn-et-Garonne. |
| 285 | Laguiole..... | Aveyron |
| 5516 | Laheycourt..... | Meuse. |
| 208 | Laignes..... | Côte-d'Or. |
| 4081 | Lailly..... | Loiret. |
| 135 | Laissac..... | Aveyron. |
| 443 | Lalbenque..... | Lot. |
| 349 | Lalinde..... | Dordogne. |
| 114 | Lamarche..... | Vosges. |
| 5398 | Lamarche-sur-Saône..... | Côte-d'Or. |
| 4906 | Lamargelle..... | <i>Idem.</i> |
| 4073 | Lamarque..... | Gironde. |
| 385 | Lambesc..... | Bouches-du-Rhône. |
| 711 | Lambézellec..... | Finistère. |
| 4225 | Lamnay..... | Sarthe. |
| 5075 | Lamontgie..... | Puy-de-Dôme. |
| 3069 | Lamothe-Landerron..... | Gironde. |
| 4089 | Lamothe-Montravel..... | Dordogne. |
| 602 | Lamure-sur-Azergues..... | Rhône. |
| 2309 | Lançon..... | Bouches-du-Rhône. |
| 4700 | Landas..... | Nord. |
| 4956 | Landéan..... | Ile-et-Vilaine. |
| 4982 | Landelles..... | Calvados. |
| 4954 | Landes..... | Loir-et-Cher. |
| 1700 | Landévant..... | Morbihan. |
| 3686 | Landevieille..... | Vendée. |
| 2439 | Landiras..... | Gironde. |

| | | |
|------|-----------------------------|----------------------|
| 3205 | Landivy..... | Mayenne. |
| 5498 | Landouzy-la-Ville..... | Aisne. |
| 1675 | Landreville..... | Aube. |
| 2823 | Langannerie..... | Calvados. |
| 581 | Langoiran..... | Gironde. |
| 3333 | Langon..... | Ille-et-Vilaine. |
| 2798 | Langrune..... | Calvados. |
| 3852 | Languidic..... | Morbihan. |
| 5531 | Lanildut..... | Finistère. |
| 2372 | Lanneur..... | <i>Idem.</i> |
| 1182 | Lannilis..... | <i>Idem.</i> |
| 1162 | Lanouaille..... | Dordogne. |
| 5758 | Lanrelas..... | Côtes-du-Nord. |
| 5017 | Lans..... | Isère. |
| 2985 | Lansargues..... | Hérault. |
| 1053 | Lanslebourg..... | Savoie. |
| 2031 | Lanta..... | Haute-Garonne. |
| 2962 | Lantosque..... | Alpes-Maritimes. |
| 3317 | Lanuéjouls..... | Aveyron. |
| 498 | Lanvollon..... | Côtes-du-Nord. |
| 4464 | Laons..... | Eure-et-Loir. |
| 1782 | Lapleau..... | Corrèze. |
| 5721 | Lappuic..... | Vienne. |
| 3774 | Lapte..... | Haute-Loire. |
| 1932 | Lapugnoy..... | Pas-de-Calais. |
| 2509 | Laqueille..... | Puy-de-Dôme. |
| 832 | Laragne..... | Hautes-Alpes. |
| 3065 | Larceveau..... | Basses-Pyrénées. |
| 5636 | Larchant..... | Seine-et-Marne. |
| 5536 | Larche..... | Basses-Alpes. |
| 2041 | Larche..... | Corrèze. |
| 4074 | Lardy..... | Seine-et-Oise. |
| 3625 | Laroche-Saint-Cydroine..... | Yonne. |
| 3556 | Larodde..... | Puy-de-Dôme. |
| 4470 | Laroque-d'Antheron..... | Bouches-du-Rhône. |
| 4273 | Laroque-des-Albères..... | Pyrénées-Orientales. |
| 3525 | Larroque-d'Olmes..... | Ariège |
| 2435 | Laroque-Timbaut..... | Lot-et-Garonne. |
| 2681 | Laruns..... | Basses-Pyrénées. |
| 5570 | Larzacourt..... | Marne. |
| 354 | Lasalle..... | Gard. |
| 4712 | Lascelle..... | Cantal. |
| 323 | Lassay..... | Mayenne. |
| 2416 | Lasseube..... | Basses-Pyrénées. |
| 1600 | Lassigny..... | Oise. |
| 2357 | Lathus..... | Vienne. |
| 5106 | Latillé..... | <i>Idem.</i> |
| 516 | Latour-d'Auvergne..... | Puy-de-Dôme. |
| 5358 | Latour-de-Carol..... | Pyrénées-Orientales. |
| 2246 | Latour-de-France..... | <i>Idem.</i> |
| 124 | Latresne..... | Gironde. |
| 1017 | Latronquière..... | Lot. |
| 2631 | Laudun..... | Gard. |
| 5344 | Laugnac..... | Lot-et-Garonne. |

| | | |
|------|--------------------------------|----------------------|
| 336 | Laumes (Les)..... | Côte-d'Or. |
| 334 | Launois..... | Ardennes. |
| 5464 | Laure..... | Aude. |
| 2390 | Laurens..... | Hérault. |
| 5269 | Laurière..... | Haute-Vienne. |
| 3570 | Lauris-sur-Durance..... | Vaucluse. |
| 1013 | Lautrec..... | Tarn. |
| 510 | Lauzerte..... | Tarn-et-Garonne. |
| 2648 | Lauzès-du-Lot..... | Lot. |
| 3705 | Lauzet-sur-l'Ubaye (Le)..... | Basses-Alpes. |
| 1057 | Lauzun..... | Lot-et-Garonne. |
| 4399 | Lavaus-les-Saint-Claude..... | Jura. |
| 5082 | Lavardens..... | Gers. |
| 5612 | Lavau..... | Yonne. |
| 5129 | Lavausseau..... | Vienne. |
| 915 | Lavaveix-les-Mines..... | Creuse. |
| 3518 | Laveline..... | Vosges. |
| 335 | Laventie..... | Pas-de-Calais. |
| 3339 | Lavilledieu..... | Ardèche. |
| 1762 | Lavit..... | Tarn-et-Garonne. |
| 2788 | Lavoncourt..... | Haute-Saône. |
| 1076 | Lavout-Chilhac..... | Haute-Loire. |
| 3158 | Lavoûte-sur-Loire..... | <i>Idem.</i> |
| 4742 | Lavoys..... | Meuse. |
| 496 | Layrac..... | Lot-et-Garonne. |
| 1378 | Lédignan..... | Gard. |
| 3054 | Lédergues..... | Aveyron. |
| 4357 | Leforest..... | Pas-de-Calais. |
| 2194 | Légé..... | Loire-Inférieure. |
| 4084 | Léguévin..... | Haute-Garonne. |
| 5089 | Leigné-sur-Usseau..... | Vienne. |
| 2975 | Lémé..... | Aisne. |
| 188 | Lembeye..... | Basses-Pyrénées. |
| 1894 | Lempdes..... | Haute-Loire. |
| 194 | Lencloître..... | Vienne. |
| 2653 | Léognan..... | Gironde. |
| 5386 | Léon..... | Landes. |
| 5213 | Léoville..... | Charente-Inférieure. |
| 2464 | Lépanges..... | Vosges. |
| 2584 | Lépaul..... | Creuse. |
| 4512 | Leran..... | Ariège. |
| 1103 | Léré..... | Cher. |
| 5047 | Lerné..... | Indre-et-Loire. |
| 727 | Lérouville..... | Meuse. |
| 3019 | Lerrain..... | Vosges. |
| 937 | Lescar..... | Basses-Pyrénées. |
| 5585 | Leschelle..... | Aisne. |
| 2369 | Leschéraines..... | Savoie. |
| 4635 | Lésigny..... | Vienne. |
| 2799 | Lesmont..... | Aube. |
| 4053 | Lespignan..... | Hérault. |
| 4459 | Lesquièlles-Saint-Germain..... | Aisne. |
| 1442 | Lessay..... | Manche. |
| 2266 | Lestelle..... | Basses-Pyrénées. |

| | | |
|------|-----------------------------------|---------------------|
| 3890 | Lestrem..... | Pas-de Calais. |
| 1831 | Leucate..... | Aude. |
| 4601 | Levens..... | Alpes-Maritimes. |
| 3770 | Levergies..... | Aisne. |
| 2752 | Lèves-et-Thoumeyragues (Les)..... | Gironde. |
| 1176 | Levet..... | Cher. |
| 3138 | Levie..... | Corse. |
| 1804 | Levier..... | Doubs. |
| 3396 | Lévignac-de-Seyches..... | Lot-et-Garonne. |
| 1564 | Lévignac-sur-Save..... | Haute-Garonne. |
| 4723 | Lévignacq-des-Landes..... | Landes. |
| 5541 | Leyme..... | Lot. |
| 2538 | Leyr..... | Meurthe-et-Moselle. |
| 1568 | Lézardrieux..... | Côtes-du-Nord. |
| 2818 | Lézat-sur-Lèze..... | Ariège. |
| 1382 | Lezay..... | Deux-Sèvres. |
| 2241 | Lezennes..... | Yonne. |
| 116 | Lezoux..... | Puy-de-Dôme. |
| 1453 | Lhonnaizé..... | Vienne. |
| 1992 | Lhuis..... | Ain. |
| 5178 | Liart..... | Ardennes. |
| 2624 | Licq-Athérey..... | Basses-Pyrénées. |
| 1473 | Licques..... | Pas-de-Calais. |
| 2623 | Liernais..... | Côte-d'Or. |
| 4377 | Liesle..... | Doubs. |
| 1247 | Lieurey..... | Eure. |
| 4672 | Lieusaint..... | Seine-et-Marne. |
| 2688 | Liffol-le-Grand..... | Vosges. |
| 1927 | Liffré..... | Ille-et-Vilaine. |
| 5566 | Ligardes..... | Gers. |
| 4865 | Lignac..... | Indre. |
| 3187 | Lignan..... | Gironde. |
| 2174 | Ligné..... | Loire-Inférieure. |
| 495 | Lignières..... | Cher. |
| 2520 | Lignières-Châtelain..... | Somme. |
| 4741 | Lignières-la-Douceille..... | Mayenne. |
| 4793 | Lignières-Sonneville..... | Charente. |
| 5257 | Ligny-en-Brionnais..... | Saône-et-Loire. |
| 1502 | Ligny-en-Cambrésis..... | Nord. |
| 1120 | Ligny-le-Châtel..... | Yonne. |
| 3734 | Ligny-le-Ribault..... | Loiret. |
| 3237 | Ligugé..... | Vienne. |
| 109 | Lilas (Les)..... | Seine. |
| 215 | Lille-Saint-Maurice..... | Nord. |
| 2505 | Limay..... | Seine-et-Oise. |
| 3860 | Limeil-Brévannes..... | <i>Idem.</i> |
| 4055 | Limeray..... | Indre-et-Loire. |
| 4692 | Limésy..... | Seine-Inférieure. |
| 1711 | Limogne..... | Lot. |
| 3993 | Limoise..... | Allier. |
| 5551 | Limonest..... | Rhône. |
| 3308 | Linards..... | Haute-Vienne. |
| 3275 | Linselles..... | Nord. |
| 2610 | Linxe..... | Landes. |

| | | |
|------|-------------------------------|---------------------|
| 5048 | Liomer..... | Somme. |
| 237 | Lion-d'Angers (Le)..... | Maine-et-Loire. |
| 2062 | Lion-sur-Mer..... | Calvados. |
| 3290 | Liré..... | Maine-et-Loire. |
| 2933 | Lisle..... | Dordogne. |
| 2659 | Lison..... | Calvados. |
| 3559 | Listrac..... | Gironde. |
| 2829 | Lit-et-Mixe..... | Landes. |
| 612 | Littry..... | Calvados. |
| 4613 | Liverdun..... | Meurthe-et-Moselle. |
| 952 | Livernon..... | Lot. |
| 3898 | Livinière (La)..... | Hérault. |
| 441 | Linon..... | Drôme. |
| 1071 | Livry..... | Seine-et-Oise. |
| 3834 | Lizolle (La)..... | Allier. |
| 4343 | Locmariaquer..... | Morbihan. |
| 326 | Locminé..... | <i>Idem.</i> |
| 4718 | Loché..... | Indre-et-Loire. |
| 4669 | Lods..... | Doubs. |
| 4914 | Loges (Les)..... | Seine-Inférieure. |
| 3768 | Loguivy-Plougras..... | Côtes-du-Nord. |
| 4877 | Lohéac..... | Ile-et-Vilaine. |
| 3405 | Loiron..... | Mayenne. |
| 3766 | Loisy-sur-Marne..... | Maine. |
| 2185 | Loivre..... | <i>Idem.</i> |
| 2670 | Lomers..... | Tarn. |
| 1995 | Lomme..... | Nord. |
| 4090 | Lomné..... | Hautes-Pyrénées. |
| 1695 | Londe (La)..... | Var. |
| 328 | Londinières..... | Seine-Inférieure. |
| 5447 | Long..... | Somme. |
| 3044 | Longchaumoisi..... | Jura. |
| 1212 | Longeau..... | Haute-Marne. |
| 4213 | Longecourt..... | Côte-d'Or. |
| 592 | Longuy..... | Orne. |
| 3776 | Longpont..... | Aisne. |
| 1793 | Longpré-les-Corps-Saints..... | Somme. |
| 5137 | Longraye..... | Calvados. |
| 261 | Longué..... | Maine-et-Loire. |
| 2615 | Longueil-Sainte-Marie..... | Oise. |
| 4076 | Longueval..... | Somme. |
| 582 | Longueville..... | Seine-Inférieure. |
| 4570 | Longwy..... | Jura. |
| 3175 | Lonzac..... | Corrèze. |
| 4125 | Loulay-l'Abbaye..... | Orne. |
| 3081 | Lonny..... | Ardennes. |
| 4047 | Loon-Plage..... | Nord. |
| 445 | Loos..... | <i>Idem.</i> |
| 2127 | Lorette..... | Loire. |
| 1040 | Lorgues..... | Var. |
| 1125 | Loriol..... | Drôme. |
| 207 | Lormes..... | Nièvre. |
| 1031 | Lormont..... | Gironde. |
| 1124 | Loroux-Bottereau (Le)..... | Loire-Inférieure. |

| | | |
|------|------------------------------|----------------------|
| 1282 | Lorrez-le-Bocage..... | Seine-et-Marne. |
| 1649 | Louargat..... | Côtes-du-Nord. |
| 2517 | Loudes..... | Haute-Loire. |
| 2013 | Loué..... | Sarthe. |
| 2790 | Loulans-les-Forges..... | Haute-Saône. |
| 755 | Loulay, | Charente-Inférieure. |
| 4514 | Louplande..... | Sarthe. |
| 5198 | Louppy-sur-Loison..... | Meuse. |
| 491 | Lourches..... | Nord. |
| 5338 | Lourdoux-Saint-Michel..... | Indre. |
| 1083 | Loures-Barousse..... | Hautes-Pyrénées. |
| 5427 | Lourmarin..... | Vaucluse. |
| 2920 | Louroux-Béconnais (Le)..... | Maine-et-Loire. |
| 2847 | Louroux-de-Bouble..... | Allier. |
| 1390 | Loury..... | Loiret. |
| 1265 | Louveciennes..... | Seine-et-Oise. |
| 5223 | Louvemout..... | Haute-Marne. |
| 3979 | Louverné..... | Mayenne. |
| 4427 | Louvesc (La)..... | Ardèche. |
| 3099 | Leuvie-Juzon..... | Basses-Pyrénées. |
| 954 | Louvigné-du-Désert..... | Ille-et-Vilaine. |
| 1251 | Louvres..... | Seine-et-Oise. |
| 288 | Louvroil..... | Nord. |
| 1889 | Lozanne..... | Rhône. |
| 195 | Lubersac..... | Corrèze. |
| 1264 | Luc (Le)..... | Var. |
| 4578 | Luçay-le-Mâle..... | Indre. |
| 1094 | Luc-en-Diois..... | Drôme. |
| 5765 | Luceram..... | Alpes-Maritimes. |
| 2137 | Luc-sur-Mer..... | Calvados. |
| 1953 | Lucenay-les-Aix..... | Nièvre. |
| 841 | Lucenay-l'Évêque..... | Saône-et-Loire. |
| 5193 | Luchapt..... | Vienne. |
| 1579 | Luché-Pringé..... | Sarthe. |
| 5143 | Luc-de-Béarn..... | Basses-Pyrénées. |
| 4675 | Lucs-sur-Boulogne (Les)..... | Vendée. |
| 5777 | Lucy-le-Bois..... | Yonne. |
| 3684 | Ludon..... | Gironde. |
| 1000 | Lugon..... | Idem. |
| 1454 | Lugny..... | Saône-et-Loire. |
| 3769 | Lugrin..... | Haute-Savoie. |
| 5687 | Luffin..... | Idem. |
| 623 | Lumbres..... | Pas-de-Calais. |
| 2136 | Lunas..... | Hérault. |
| 1130 | Lunéray..... | Seine-Inférieure. |
| 4633 | Lupiac..... | Gers. |
| 471 | Lurey-Lévy..... | Allier. |
| 1977 | Luri-de-Corse..... | Corse. |
| 5388 | Lurs..... | Basses-Alpes. |
| 2599 | Lury-sur-Arnon..... | Cher. |
| 707 | Lusignan..... | Vienne. |
| 790 | Lusigny..... | Aube. |
| 3539 | Lus-la-Croix-Haute..... | Drôme. |
| 3865 | Lusigny..... | Allier. |

| | | |
|------|-----------------------------------|----------------------|
| 1311 | Lussac-de-Libourne..... | Gironde. |
| 327 | Lussac-les-Châteaux..... | Vienne. |
| 1506 | Lussac-les-Églises..... | Haute-Vienne. |
| 2391 | Lussan..... | Gard. |
| 4734 | Lussant..... | Charente-Inférieure. |
| 5418 | Luthenay-Uxeloup..... | Nièvre. |
| 1665 | Luxé..... | Charente. |
| 2930 | Luxey..... | Landes. |
| 2099 | Luynes..... | Indre-et-Loire. |
| 379 | Luzarches..... | Seine-et-Oise. |
| 1293 | Luzech..... | Lot. |
| 3027 | Luzenac..... | Ariège. |
| 2750 | Luzillé..... | Indre-et-Loire. |
| 5131 | Luzinay..... | Isère. |
| 265 | Lyons-la-Forêt..... | Eure. |
| 1266 | Macau..... | Gironde. |
| 3134 | Machault..... | Ardennes. |
| 3740 | Machemont..... | Oise. |
| 675 | Machecoul..... | Loire-Inférieure. |
| 1902 | Machine (La)..... | Nièvre. |
| 1323 | Macinaggio..... | Corse. |
| 3804 | Maclas..... | Loire. |
| 3719 | Madiran..... | Hautes-Pyrénées. |
| 920 | Maël-Carhaix..... | Côtes-du-Nord. |
| 1206 | Magalas..... | Hérault. |
| 5601 | Magescq..... | Landes. |
| 105 | Magistère (La)..... | Tarn-et-Garonne. |
| 3500 | Magland..... | Haute-Savoie. |
| 1226 | Magnac-Bourg..... | Haute-Vienne. |
| 450 | Magnac-Laval..... | <i>Idem.</i> |
| 3234 | Magnat-l'Étrange..... | Creuse. |
| 2866 | Magny-Cours..... | Nièvre. |
| 117 | Maiche..... | Doubs. |
| 593 | Maignelay..... | Oise. |
| 5055 | Maillane..... | Bouches-du-Rhône. |
| 1974 | Maillat..... | Ain. |
| 5035 | Maillebois..... | Eure-et-Loir. |
| 3833 | Mailley-Guerbaville (La)..... | Seine-Inférieure. |
| 1299 | Maillezais..... | Vendée. |
| 2574 | Mailly..... | Aube. |
| 4472 | Mailly-la-Ville..... | Yonne. |
| 4313 | Mailly-le-Château..... | <i>Idem.</i> |
| 2618 | Mailly-Maillet..... | Somme. |
| 5331 | Maing..... | Nord. |
| 1199 | Mainsat..... | Creuse. |
| 3102 | Maimneville..... | Eure. |
| 4348 | Maison-Rouge-en-Brie..... | Seine-et-Marne. |
| 2830 | Maise..... | Seine-et-Oise. |
| 4474 | Maizières..... | Calvados. |
| 4523 | Maizières-la-Grande-Paroisse..... | Aube. |
| 4271 | Mâlain..... | Côte-d'Or. |
| 5506 | Malancourt..... | Meuse. |
| 2699 | Malansac..... | Morbihan. |
| 807 | Malaucène..... | Vaucluse. |

| | | |
|------|-----------------------------|---------------------|
| 1334 | Malaunay..... | Seine-Inférieure. |
| 5670 | Malay-le-Grand..... | Yonne. |
| 5618 | Malbuisson..... | Doubs. |
| 325 | Malestroit..... | Morbihan. |
| 5333 | Maleville..... | Aveyron. |
| 1225 | Malicorne..... | Sarthe. |
| 4009 | Maligny..... | Yonne. |
| 4218 | Malijai..... | Basses-Alpes. |
| 1779 | Mallemort..... | Bouches-du-Rhône. |
| 927 | Malo-les-Bains..... | Nord. |
| 1614 | Malzéville..... | Meurthe-et-Moselle. |
| 1596 | Malzieu-Ville..... | Lozère. |
| 3373 | Mamirolle..... | Doubs. |
| 886 | Manciet..... | Gers. |
| 4160 | Mandelieu..... | Alpes-Maritimes. |
| 2510 | Mandres..... | Seine-et-Oise. |
| 4351 | Manduel..... | Gard. |
| 3615 | Mane..... | Basses-Alpes. |
| 5693 | Mangiennes..... | Meuse. |
| 3520 | Manheulles..... | <i>Idem.</i> |
| 3642 | Manlay..... | Côte-d'Or. |
| 4448 | Manois..... | Haute-Marne. |
| 4082 | Mansigné..... | Sarthe. |
| 361 | Mansle..... | Charente. |
| 1881 | Manthelan..... | Indre-et-Loire. |
| 5494 | Mantoche..... | Haute-Saône. |
| 5134 | Manzac..... | Dordogne. |
| 269 | Manzat..... | Puy-de-Dôme. |
| 1843 | Marainviller..... | Meurthe-et-Moselle. |
| 5383 | Maranville..... | Haute-Marne. |
| 3553 | Maraussau..... | Hérault. |
| 4337 | Marbache..... | Meurthe-et-Moselle. |
| 4571 | Marboz..... | Ain. |
| 2773 | Marcelcave..... | Somme. |
| 858 | Marcenat..... | Cantal. |
| 3810 | Marchaux..... | Doubs. |
| 5085 | Marchépot..... | Somme. |
| 1617 | Marchenoir..... | Loir-et-Cher. |
| 4850 | Marches (Les)..... | Savoie. |
| 3 | Marchiennes..... | Nord. |
| 3114 | Marcil-en-France..... | Seine-et-Oise. |
| 322 | Marcillac..... | Gers. |
| 3855 | Marcilhac..... | Lot. |
| 1701 | Marcillac..... | Aveyron. |
| 3947 | Marcillac-la-Croizille..... | Corrèze. |
| 4354 | Marcilhac-Laurille..... | Charente. |
| 672 | Marcillat..... | Allier. |
| 3826 | Marcilly-en-Villette..... | Loiret. |
| 664 | Marcilly-le-Hayer..... | Aube. |
| 3825 | Marcilly-les-Busey..... | Saône-et-Loire. |
| 3151 | Marcilly-sur-Seine..... | Marne. |
| 4306 | Marck..... | Pas-de-Calais. |
| 2374 | Marcoing..... | Nord. |
| 5294 | Marcolès..... | Cantal. |

| | | |
|------|---------------------------------------|----------------------|
| 5380 | Marcols | Ardèche. |
| 1546 | Marcoussis | Seine-et-Oise. |
| 196 | Marcq-en-Barœul | Nord. |
| 5231 | Maresquel | Pas-de-Calais. |
| 2459 | Maretz | Nord. |
| 5370 | Mareuil-sur-Arnon | Cher. |
| 2342 | Mareuil-sur-Ay | Marne. |
| 904 | Mareuil-sur-Lay | Vendée. |
| 3082 | Margival | Aisne. |
| 3922 | Marguerittes | Gard. |
| 2263 | Margut | Ardenes. |
| 1619 | Marignane | Bouches-du-Rhône. |
| 2817 | Marigné | Haute-Savoie. |
| 922 | Marigny | Manche. |
| 5092 | Marigny-le-Châtel | Aube. |
| 5196 | Marigny-l'Église | Nièvre. |
| 108 | Marines | Seine-et-Oise. |
| 941 | Maringues | Puy-de-Dôme. |
| 2467 | Marlieux | Ain. |
| 1507 | Marlotte-Bourron | Seine-et-Marne. |
| 3563 | Marly | Nord. |
| 2477 | Marly | Aisne. |
| 61 | Marly-le-Roi | Seine-et-Oise. |
| 4797 | Marmanbac | Cantal. |
| 5400 | Marnaz | Haute-Savoie. |
| 923 | Marnay | Haute-Saône. |
| 3230 | Marœuil | Pas-de-Calais. |
| 1688 | Maroilles | Nord. |
| 1456 | Marolles-en-Furepoix | Seine-et-Oise. |
| 1068 | Marolles-les-Braults | Sarthe. |
| 703 | Maromme | Seine-Inférieure. |
| 875 | Marquion | Pas-de-Calais. |
| 2072 | Marsac | Puy-de-Dôme. |
| 3323 | Marsannay-la-Côte | Côte-d'Or. |
| 2394 | Marsanne | Drôme. |
| 547 | Marseille-le-Petit | Oise. |
| 3508 | Marseille-les-Chartreux | Bouches-du-Rhône. |
| 2870 | Marseille-Saint-Louis | <i>Idem.</i> |
| 42 | Marseille-Saint-Marcel | <i>Idem.</i> |
| 5787 | Marseille-Sainte-Marguerite | <i>Idem.</i> |
| 1374 | Marsillargues | Hérault. |
| 5050 | Marsilly | Charente-Inférieure. |
| 3030 | Mars-la-Tour | Meurthe-et-Moselle. |
| 4983 | Marson | Marne. |
| 3934 | Marssac | Tarn. |
| 3146 | Martainneville | Somme. |
| 134 | Martel | Lot. |
| 2078 | Marthon | Charente. |
| 5458 | Martignat | Ain. |
| 3262 | Martigné | Mayenne. |
| 2225 | Martigné-Briand | Maine-et-Loire. |
| 536 | Martigné-Ferchaud | Ile-et-Vilaine. |
| 2541 | Martigny-les-Bains | Vosges. |
| 4746 | Martigny-les-Gerbouveaux | Vosges. |

| | | |
|------|------------------------------|----------------------|
| 2839 | Martillac | Gironde. |
| 2685 | Martinvast | Manche. |
| 3521 | Martizay | Indre. |
| 1541 | Martres | Haute-Garonne. |
| 1736 | Martres-de-Veyre (Les) | Puy-de-Dôme. |
| 5480 | Marval | Haute-Vienne. |
| 4658 | Marville | Meuse. |
| 2107 | Mas-Cabardès | Aude. |
| 1112 | Mas-d'Agenais (Le) | Lot-et-Garonne. |
| 2460 | Mas-d'Azil (Le) | Ariège. |
| 4388 | Mas-Grenier | Tarn-et-Garonne. |
| 488 | Masnières | Nord. |
| 1073 | Massat | Ariège. |
| 3078 | Massay | Cher. |
| 2905 | Massegros | Lozère. |
| 4038 | Masseret | Corrèze. |
| 75 | Masseube | Gers. |
| 111 | Massiac | Cantal. |
| 4022 | Massignac | Charente. |
| 3723 | Massy | Seine-et-Oise. |
| 2155 | Mas-Thibert | Bouches-du-Rhône. |
| 2070 | Matelles (Les) | Hérault. |
| 4246 | Mathes (Les) | Charente-Inférieure. |
| 931 | Matignon | Côtes-du-Nord. |
| 2341 | Matigny | Somme. |
| 3260 | Matour | Saône et-Loire. |
| 1755 | Maubert-Fontaine | Ardenes. |
| 4396 | Mauguio | Hérault. |
| 779 | Maule | Seine-et-Oise. |
| 1224 | Mauléon-Barousse | Hautes-Pyrénées. |
| 1631 | Maulévrier | Maine-et-Loire. |
| 938 | Maure-de-Bretagne | Ile-et-Vilaine. |
| 4127 | Maureilhan-et-Ramejan | Hérault. |
| 3910 | Maureillas | Pyrénées-Orientales. |
| 4957 | Maurens | Dordogne. |
| 347 | Mauron | Morbihan. |
| 5774 | Mauroux | Lot. |
| 4437 | Maury | Pyrénées-Orientales. |
| 1944 | Maussane | Bouches-du-Rhône. |
| 4317 | Mauvages | Meuse. |
| 5245 | Mauves | Loire-Inférieure. |
| 3634 | Mauves-sur-Haine | Orne. |
| 568 | Mauvezin | Gers. |
| 206 | Mauzé | Deux-Sèvres. |
| 5201 | Maxey-sur-Vaise | Meuse. |
| 5483 | May-en-Mullien | Seine-et-Marne. |
| 69 | Mayet | Sarthe. |
| 802 | Mayet-de-Montagne | Allier. |
| 2853 | Mayres | Ardèche. |
| 5719 | May-sur-Evre (Le) | Maine-et-Loire. |
| 3107 | May-sur-Orne | Calvados. |
| 3388 | Mazan | Vaucluse. |
| 4901 | Mazargues | Bouches-du-Rhône. |
| 2767 | Mazé | Maine-et-Loire. |

| | | |
|------|----------------------------------|----------------------|
| 2412 | Mazères..... | Ariège. |
| 4165 | Mazet-Saint-Voy..... | Haute-Loire. |
| 1808 | Mazières-en-Gatine..... | Deux-Sèvres. |
| 3829 | Meaulne..... | Allier. |
| 5641 | Mauzac..... | Tarn-et-Garonne. |
| 4311 | Médréac..... | Ile-et-Vilaine. |
| 989 | Mées (Les)..... | Basses-Alpes. |
| 4086 | Mégève..... | Haute-Savoie. |
| 5072 | Méharicourt..... | Somme. |
| 3229 | Meilhan..... | Lot-et-Garonne. |
| 4626 | Meilleraye-de-Bretagne (La)..... | Loire-Inférieure. |
| 5287 | Meillerie..... | Haute-Savoie. |
| 5065 | Melay..... | Saône-et-Loire. |
| 1435 | Melisey..... | Haute-Saône. |
| 2881 | Membrolle (La)..... | Maine-et-Loire. |
| 2662 | Menars..... | Loir-et-Cher. |
| 1011 | Menat..... | Puy-de-Dôme. |
| 4795 | Ménéac..... | Morbihan. |
| 4378 | Ménerbes..... | Vaucluse. |
| 4513 | Ménestréau-en-Villette..... | Loiret. |
| 4079 | Menet..... | Cantal. |
| 5080 | Menetou-Couture..... | Cher. |
| 3554 | Menetou-Salon..... | <i>Idem.</i> |
| 5518 | Menigoute..... | Deux-Sèvres. |
| 889 | Mennecey..... | Seine-et-Oise. |
| 970 | Menneçon-sur-Cher..... | Loir-et-Cher. |
| 5697 | Mennevret..... | Aisne. |
| 5669 | Menotey..... | Jura. |
| 503 | Mens..... | Isère. |
| 5413 | Menthonnex-sur-Clermont..... | Haute-Savoie. |
| 4250 | Menthon-Saint-Bernard..... | <i>Idem.</i> |
| 3861 | Mercœur..... | Corrèze. |
| 4001 | Mercués..... | Lot. |
| 4239 | Mercy-le-Bas..... | Meurthe-et-Moselle. |
| 252 | Merdignac..... | Côtes-du-Nord. |
| 1965 | Méréville..... | Seine-et-Oise. |
| 674 | Mérignac..... | Gironde. |
| 5171 | Mérindol..... | Vaucluse. |
| 895 | Merlerault (Le)..... | Orne. |
| 5093 | Merrey..... | Haute-Marne. |
| 959 | Mers..... | Somme. |
| 4024 | Mers-sur-Indre..... | Indre. |
| 1184 | Mervans..... | Saône-et-Loire. |
| 145 | Merville..... | Nord. |
| 5479 | Méry-Corbon..... | Calvados. |
| 5067 | Méry-ès-Bois..... | Cher. |
| 2060 | Méry-sur-Oise..... | Seine-et-Oise. |
| 509 | Méry-sur-Seine..... | Aube. |
| 5286 | Meschers..... | Charente-Inférieure. |
| 5442 | Mesland..... | Loir-et-Cher. |
| 852 | Meslay-du-Maine..... | Mayenne. |
| 3608 | Meslay-le-Vidame..... | Eure-et-Loir. |
| 386 | Mesle-sur-Sarthe (Le)..... | Orne. |
| 4326 | Mesnil-Amelot..... | Seine-et-Marne. |

| | | |
|------|---------------------------------|----------------------|
| 3667 | Mesnil-Auzouf (Le) | Calvados. |
| 2696 | Mesnil-Esnart | Seine-Inférieure. |
| 2051 | Mesnil-Saint-Denis | Seine-et-Oise. |
| 4540 | Mesnil-Saint-Firmin (Le) | Oise. |
| 2470 | Mesnil-sur-Oger (Le) | Marne. |
| 5314 | Mesquier | Loire-Inférieure. |
| 683 | Messac | Ille-et-Vilaine. |
| 3646 | Messei | Orne. |
| 3379 | Messeix | Puy-de-Dôme. |
| 3942 | Mesvres | Saône-et-Loire. |
| 2526 | Mettray | Indre-et-Loire. |
| 5289 | Meulles | Calvados. |
| 5552 | Meursac | Charente-Inférieure. |
| 3292 | Meux (Le) | Oise. |
| 3141 | Meylan | Isère. |
| 1892 | Meylieu-Montrond | Loire. |
| 3023 | Meyrargues | Bouches-du-Rhône. |
| 1395 | Meyrueis | Lozère. |
| 201 | Meysac | Corrèze. |
| 3330 | Meysse | Ardèche. |
| 3391 | Meyze (La) | Haute-Vienne. |
| 731 | Meyzieux | Isère. |
| 1772 | Mézel | Basses-Alpes. |
| 2899 | Mézériat | Ain. |
| 44 | Mézidon | Calvados. |
| 777 | Mézières-en-Brenne | Indre. |
| 2527 | Mézières-sur-Issoire | Haute-Vienne. |
| 4424 | Mézilles | Yonne. |
| 4860 | Mézos | Landes. |
| 5297 | Miallet | Dordogne. |
| 796 | Miélan | Gers. |
| 4899 | Mieussy | Haute-Savoie. |
| 4332 | Migé | Yonne. |
| 1402 | Migennes, gare de Laroche | <i>Idem.</i> |
| 5500 | Mignovillard | Jura. |
| 1380 | Millas | Pyrénées-Orientales. |
| 2544 | Millaud | Gard. |
| 3253 | Milles (Les) | Bouches-du-Rhône. |
| 5164 | Millières | Haute-Marne. |
| 180 | Milly | Seine-et-Oise. |
| 4151 | Mimbaste | Landes. |
| 2768 | Mimizan | <i>dem.</i> |
| 4005 | Miniac-Morvan | Ille-et-Vilaine. |
| 2873 | Mios | Gironde. |
| 2888 | Mirabel-aux-Baronnies | Drôme. |
| 3456 | Mirabeau | Vaucluse. |
| 2667 | Miradoux | Gers. |
| 223 | Miramas-Gare | Bouches-du-Rhône. |
| 304 | Miramont | Lot-et-Garonne. |
| 3483 | Mirandol-Bourgnounac | Tarn. |
| 2128 | Miraumont | Somme. |
| 774 | Mirebeau-sur-Bèze | Côte-d'Or. |
| 4493 | Mirebel | Jura. |
| 3073 | Miremont | Haute-Garonne. |

| | | |
|------|---------------------------------------|---------------------|
| 845 | Miribel | Ain. |
| 5335 | Miribel-les-Échelles | Isère. |
| 3830 | Missègre | Aude. |
| 3980 | Missillac | Loire-Inférieure. |
| 1861 | Mitry-Mory | Seine-et-Marne. |
| 1258 | Moélan | Finistère. |
| 5336 | Moffans | Haute-Savoie. |
| 300 | Mohan | Ardenne. |
| 560 | Moirans | Isère. |
| 307 | Moirans-du-Jura | Jura. |
| 3781 | Moisdon-la-Rivière | Loire-Inférieure. |
| 5596 | Moislains | Somme. |
| 3463 | Moisselles | Seine-et-Oise. |
| 4238 | Moissey | Jura. |
| 1797 | Moissy-Cramayel | Seine-et-Marne. |
| 4695 | Moisy | Loir-et-Cher. |
| 4787 | Moïta | Corse. |
| 4007 | Molac | Morbihan. |
| 5299 | Molesme | Côte-d'Or. |
| 5205 | Moliens | Oise. |
| 2048 | Molières | Tarn-et-Garonne. |
| 3599 | Molières-sur-Cèze | Gard. |
| 3567 | Molineuf | Loir-et-Cher. |
| 934 | Molinges | Jura. |
| 5783 | Mollans | Haute-Saône. |
| 5738 | Mollèges | Bouches-du-Rhône |
| 2949 | Molliens-Vidame | Somme. |
| 227 | Monastier-sur-Gazeille (Le) | Haute-Loire. |
| 4307 | Monbahus | Lot-et-Garonne. |
| 5390 | Monceau-le-Neuf | Aisne. |
| 2846 | Monceaux-le-Comte | Nièvre. |
| 5478 | Moncel-sur-Seille | Meurthe-et-Moselle. |
| 4268 | Monchecourt | Nord. |
| 3964 | Monchy-Humières | Oise. |
| 4958 | Monchy-Lagache | Somme. |
| 2004 | Monclar-d'Agenais | Lot-et-Garonne. |
| 2314 | Monclar-de-Quercy | Tarn-et-Garonne. |
| 239 | Moncontour | Côtes-du-Nord. |
| 2277 | Moncontour-de-Poitou | Vienne. |
| 283 | Moncoutant | Deux-Sèvres. |
| 3240 | Moncrabeau | Lot-et-Garonne. |
| 4696 | Mondonville | Haute-Garonne. |
| 3015 | Mondragon | Vaucluse. |
| 859 | Moncin | Basses-Pyrénées. |
| 1660 | Monestier-de-Clermont | Isère. |
| 2232 | Monestiès-sur-Cérou | Tarn. |
| 5100 | Monéteau | Yonne. |
| 5247 | Monétier-les-Bains (Le) | Hautes-Alpes. |
| 3039 | Monferran-Savès | Gers. |
| 275 | Monflanquin | Lot-et-Garonne. |
| 3759 | Monguillem | Gers. |
| 2772 | Monistrol-d'Allier | Haute-Loire. |
| 526 | Monistrol-sur-Loire | <i>Idem.</i> |
| 3293 | Monléon-Magnoac | Hautes-Pyrénées. |

| | | |
|------|-----------------------------------|------------------|
| 1195 | Monnaie | Indre-et-Loire. |
| 883 | Monpazier | Dordogne. |
| 222 | Monségur | Gironde. |
| 1098 | Monsempron-Libos | Lot-et-Garonne. |
| 4006 | Mons-en-Laonnois | Aisne. |
| 1063 | Monsol | Rhône. |
| 5108 | Montagnac | Basses-Alpes. |
| 3492 | Montagne | Gironde. |
| 2977 | Montagrier | Dordogne. |
| 57 | Montaigu | Vendée. |
| 1981 | Montaigu-de-Quercy | Tarn-et-Garonne. |
| 824 | Montaigut-de-Combraille | Puy-de-Dôme. |
| 3427 | Montaiguët | Allier. |
| 932 | Montagnac | Hérault. |
| 2534 | Montagny | Loire. |
| 477 | Montalieu-Vercieu | Isère. |
| 5328 | Montaner | Basses-Pyrénées. |
| 5063 | Montarou | Gard. |
| 1414 | Montastruc | Haute-Garonne. |
| 631 | Montataire | Oise. |
| 896 | Montauban-de-Bretagne | Ille-et-Vilaine. |
| 41 | Montauban-Villebourbon | Tarn-et-Garonne. |
| 2981 | Montaudin | Mayenne. |
| 5263 | Montauroux | Var. |
| 2413 | Montbarrey | Jura. |
| 1175 | Montbazens | Aveyron. |
| 1075 | Montbazon | Indre-et-Loire. |
| 1891 | Montbenoit | Doubs. |
| 3957 | Montberon | Haute-Garonne. |
| 3374 | Montbizot | Sarthe. |
| 1348 | Montblanc | Hérault. |
| 2028 | Montbauzon | Haute-Saône. |
| 4861 | Montbray | Manche. |
| 3487 | Montbrehain | Aisne. |
| 330 | Montbron | Charente. |
| 2087 | Montbrun-les-Bains | Drôme. |
| 3441 | Montcaret | Dordogne. |
| 957 | Montcenis | Saône-et-Loire. |
| 5149 | Monchamp | Calvados. |
| 3300 | Monteresson | Loiret. |
| 514 | Montcuq | Lot. |
| 2539 | Mont-Dauphin | Hautes-Alpes. |
| 3763 | Mont-de-Marrast | Gers. |
| 4598 | Monteaux | Loir-et-Cher. |
| 1314 | Montech | Tarn-et-Garonne. |
| 4754 | Monteil-au-Vicomte | Creuse. |
| 1173 | Montembœuf | Charente. |
| 1431 | Montescourt-Lizerolles | Aisne. |
| 1221 | Montesquieu-Volvestre | Haute-Garonne. |
| 2954 | Montesquieu-sur-Losse | Gers. |
| 2978 | Montestruc | Idem. |
| 595 | Montet | Allier. |
| 718 | Monteux | Vaucluse. |
| 2753 | Montfaucon-d'Argonne | Meuse. |

| | | |
|------|------------------------------|----------------------|
| 4026 | Montfaucon-du-Lot..... | Lot. |
| 613 | Montfaucon-du-Velay..... | Haute-Loire. |
| 1279 | Montfaucon-sur-Moine..... | Maine-et-Loire. |
| 1558 | Montfauvel..... | Vauciuse. |
| 2327 | Montfermeil..... | Seine-et-Oise. |
| 3823 | Montferra..... | Isère. |
| 5619 | Montferrand..... | Doubs. |
| 1269 | Montferrand..... | Puy-de-Dôme. |
| 5431 | Montferrand-du-Périgord..... | Dordogne. |
| 3159 | Montfort-du-Gers..... | Gers. |
| 877 | Montfort-en-Chalosse..... | Landes. |
| 2576 | Montfort-le-Rotrou..... | Sarthe. |
| 5436 | Montfort-sur-Argens..... | Var. |
| 1693 | Montfort-sur-Risle..... | Eure. |
| 2583 | Montfrin..... | Gard. |
| 3868 | Montgaillard..... | Hautes-Pyrénées. |
| 1052 | Montgeron..... | Seine-et-Oise. |
| 2387 | Montgiscard..... | Haute-Garonne. |
| 218 | Montguyon..... | Charente-Inférieure. |
| 4526 | Monthelon..... | Marne. |
| 375 | Monthermé..... | Ardennes. |
| 5633 | Monthiers..... | Aisne. |
| 1640 | Monthois..... | Ardennes. |
| 522 | Monthureux-sur-Saône..... | Vosges. |
| 2480 | Montiers-sur-Saulx..... | Meuse. |
| 4925 | Montigny..... | Somme. |
| 4670 | Montigny-Carotte..... | Aisne. |
| 1884 | Montigny-en-Ostrevent..... | Nord. |
| 5672 | Montigny-la-Resle..... | Yonne. |
| 1167 | Montigny-le-Roi..... | Haute-Marne. |
| 3546 | Montigny-Lencoup..... | Seine-et-Marne. |
| 1119 | Montigny-sur-Aube..... | Côte-d'Or. |
| 2229 | Montigny-sur-Loing..... | Seine-et-Marne. |
| 4155 | Montigny-sur-Vingeanne..... | Côte-d'Or. |
| 1407 | Montils (Les)..... | Loir-et-Cher. |
| 5684 | Montjaux..... | Aveyron. |
| 2841 | Montjean..... | Maine-et-Loire. |
| 4851 | Montjoie (La)..... | Lot-et-Garonne. |
| 311 | Montlieu..... | Charente-Inférieure. |
| 2676 | Montlignon..... | Seine-et-Oise. |
| 3808 | Montlouis-sur-Loire..... | Indre-et-Loire. |
| 1107 | Mont-Louis-sur-Tet..... | Pyrénées-Orientales. |
| 3907 | Montmartin-sur-Mer..... | Manche. |
| 426 | Montmélian..... | Savoie. |
| 686 | Montmerle..... | Ain. |
| 5489 | Montmeyan..... | Var. |
| 3062 | Montmeyran..... | Drôme. |
| 1379 | Montmirail..... | Sarthe. |
| 5722 | Montmirail..... | Drôme. |
| 4451 | Montmirey-le-Château..... | Jura. |
| 3022 | Montmort..... | Marne. |
| 1087 | Montoir-de-Bretagne..... | Loire-Inférieure. |
| 2871 | Montolien..... | Aude. |
| 5776 | Montpezat..... | Gers. |

| | | |
|------|----------------------------------|-------------------|
| 5657 | Montpezat | Lot-et-Garonne. |
| 2063 | Montpezat-de-Quercy | Tarn-et-Garonne. |
| 1573 | Montpezat-sous-Bauzon | Ardèche. |
| 4494 | Montpeyroux | Hérault. |
| 3944 | Montpinçon | Calvados. |
| 3473 | Montpont-en-Bresse | Saône-et-Loire. |
| 1547 | Montréal-de-l'Aude | Aude. |
| 1490 | Montréal-du-Gers | Gers. |
| 1934 | Montredon-Labessomnié | Tarn. |
| 648 | Montrésor | Indre-et-Loire. |
| 1586 | Montret | Saône-et-Loire. |
| 4664 | Montreuil-aux-Lions | Aisne. |
| 6 | Montreuil-Bellay | Maine-et-Loire. |
| 851 | Montreuil-l'Argillé | Eure. |
| 2973 | Montreuillon | Nièvre. |
| 1190 | Montreuil-sur-Ille | Ile-et-Vilaine. |
| 2910 | Montreux-Château | Haute-Saône. |
| 428 | Montrevault | Maine-et-Loire. |
| 366 | Montrevel | Ain. |
| 5408 | Montricoux | Tarn-et-Garonne. |
| 3568 | Monts | Indre-et-Loire. |
| 3142 | Mont-Saint-Eloy | Pas-de-Calais. |
| 5737 | Mont-Saint-Jean | Côte-d'Or. |
| 3991 | Mont-Saint-Michel (Le) | Manche. |
| 5243 | Mont-Saint-Sulpice | Yonne. |
| 3461 | Mont-Saint-Vincent | Saône-et-Loire. |
| 5556 | Montsalès | Aveyron. |
| 646 | Montsalvy | Cantal. |
| 2175 | Montsauche | Nièvre. |
| 2058 | Montsecret | Aisne. |
| 5718 | Montségur | Drôme. |
| 4142 | Montsoreau | Maine-et-Loire. |
| 2619 | Monsoult | Seine-et-Oise. |
| 2651 | Mont-sous-Vaudrey | Jura. |
| 871 | Mont-sur-Guesnes | Vienne. |
| 1150 | Montsurs | Mayenne. |
| 891 | Monville | Seine-Inférieure. |
| 2722 | Morannes | Maine-et-Loire. |
| 4731 | Moras | Drôme. |
| 2302 | Morbier | Jura. |
| 2163 | Mordelles | Ile-et-Vilaine. |
| 1823 | Morée | Loir-et-Cher. |
| 4749 | Morey | Haute-Saône. |
| 5519 | Morgny | Eure. |
| 4556 | Morienvat | Oise. |
| 5162 | Morizès | Gironde. |
| 309 | Morlaas | Basses-Pyrénées. |
| 3162 | Morlanne | Idem. |
| 359 | Mormant | Seine-et-Marne. |
| 2897 | Mormoiron | Vaucluse. |
| 217 | Mornant | Rhône. |
| 4020 | Mornas | Vaucluse. |
| 2400 | Morosaglia | Corse. |
| 4579 | Morsain | Aisne. |

| | | |
|------|----------------------------------|----------------------|
| 2164 | Mortagne-du-Nord..... | Nord. |
| 709 | Mortagne-sur-Gironde..... | Charente-Inférieure. |
| 665 | Mortagne-sur-Sèvre..... | Vendée. |
| 2270 | Mortcerf..... | Seine-et-Marne. |
| 2330 | Morteaux-Couliboëuf..... | Calvados. |
| 5166 | Mortemart..... | Haute-Vienne. |
| 4136 | Morterolles..... | <i>Idem.</i> |
| 4445 | Morthemer..... | Vienne. |
| 1231 | Mortrée..... | Orne. |
| 2656 | Morvillars..... | Haute-Saône. |
| 5630 | Morzine..... | Haute-Savoie. |
| 3201 | Mosnes..... | Indre-et-Loire. |
| 424 | Mothe-Achard (La)..... | Vendée. |
| 667 | Mothe-Saint-Héraye (La)..... | Deux-Sèvres. |
| 3897 | Motte (La)..... | Côtes-du-Nord. |
| 404 | Motte-Chalancon (La)..... | Drôme. |
| 392 | Motte-d'Aveillans (La)..... | Isère. |
| 1621 | Motte-du-Caire (La)..... | Basses-Alpes. |
| 3989 | Motte-Servolex (La)..... | Savoie. |
| 3758 | Motte-Saint-Martin (La)..... | Isère. |
| 2323 | Motteville..... | Seine-Inférieure. |
| 3444 | Mouans-Sartoux..... | Alpes-Maritimes. |
| 2642 | Mouchamps..... | Vendée. |
| 3529 | Mouchard..... | Jura. |
| 3972 | Mougins..... | Alpes-Maritimes. |
| 4720 | Mougou..... | Deux-Sèvres. |
| 2147 | Moulleron-en-Pareds..... | Vendée. |
| 691 | Mouleydier..... | Dordogne. |
| 4049 | Mouliherne..... | Maine-et-Loire. |
| 19 | Moulins-Engilbert..... | Nièvre. |
| 1082 | Moulins-la-Marche..... | Orne. |
| 5186 | Moulis..... | Gironde. |
| 4344 | Moulle..... | Pas-de-Calais. |
| 5375 | Moulon..... | Gironde. |
| 2605 | Mouriès..... | Bouches-du-Rhône. |
| 2209 | Mourioux..... | Creuse. |
| 3618 | Moussac..... | Gard. |
| 4946 | Moussey..... | Vosges. |
| 1885 | Moustiers-Sainte-Marie..... | Basses-Alpes. |
| 2311 | Mouthe..... | Doubs. |
| 4953 | Mouthiers-Haute-Pierre..... | <i>Idem.</i> |
| 2260 | Mouthoumet..... | Aude. |
| 4862 | Moutier-Malcard..... | Creuse. |
| 3481 | Moutiers-au-Perche..... | Orne. |
| 2488 | Moutiers-les-Maufaits (Les)..... | Vendée. |
| 4777 | Moutiers-Saint-Jean..... | Côte-d'Or. |
| 2108 | Mouthiers-sur-Boëme..... | Charente. |
| 3531 | Mouveaux..... | Nord. |
| 1351 | Moux..... | Aude. |
| 574 | Mouzon..... | Ardennes. |
| 4324 | Moyaux..... | Calvados. |
| 1645 | Moy-de-l'Aisne..... | Aisne. |
| 1479 | Moyenmoutier..... | Vosges. |
| 3641 | Moyenneville..... | Somme. |

| | | |
|------|-------------------------------------|----------------------|
| 5061 | Moyon..... | Manche. |
| 653 | Mugron..... | Landes. |
| 1114 | Mulatière (La)..... | Rhône. |
| 5707 | Murato..... | Corse. |
| 3307 | Murat-sur-Vèbre..... | Tarn. |
| 272 | Mur-de-Barrez..... | Aveyron. |
| 1783 | Mur-de-Bretagne..... | Côtes-du-Nord. |
| 1893 | Mur-de-Sologne..... | Loir-et-Cher. |
| 499 | Mureaux (Les)..... | Seine-et-Oise. |
| 4056 | Muro..... | Corse. |
| 5188 | Muron..... | Charente-Inférieure. |
| 1422 | Murviel..... | Hérault. |
| 2215 | Mussy-sur-Seine..... | Aube. |
| 1019 | Muy (Le)..... | Var. |
| 596 | Muzillac..... | Morbihan. |
| 5158 | Naillat..... | Creuse. |
| 2245 | Nailloux..... | Haute-Garonne. |
| 5432 | Naintré..... | Vienne. |
| 1111 | Najac..... | Aveyron. |
| 1788 | Naffiers..... | Vendée. |
| 5459 | Nancras..... | Charente-Inférieure. |
| 5218 | Nans-sous-Sainte-Anne..... | Doubs. |
| 1642 | Nant..... | Aveyron. |
| 139 | Nantes, rue Lanoue-Bras-de-Fer..... | Loire-Inférieure. |
| 3467 | Nanteuil-en-Vallée..... | Charente. |
| 550 | Nantiat..... | Haute-Vienne. |
| 3010 | Nasbionals..... | Lozère. |
| 1801 | Nassandres..... | Eure. |
| 925 | Naucelle..... | Aveyron. |
| 3859 | Navailles-Angos..... | Basses-Pyrénées. |
| 36 | Navarrenx..... | <i>Idem.</i> |
| 1780 | Navilly..... | Saône-et-Loire. |
| 5255 | Nazelles..... | Indre-et-Loire. |
| 256 | Neauphle-le-Château..... | Seine-et-Oise. |
| 4251 | Nébouzat..... | Puy-de-Dôme. |
| 4282 | Nécy..... | Orne. |
| 3171 | Neffiès..... | Hérault. |
| 1038 | Négrepelisse..... | Tarn-et-Garonne. |
| 2379 | Néré..... | Charente-Inférieure. |
| 102 | Néris..... | Allier. |
| 5586 | Nernier..... | Haute-Savoie. |
| 3287 | Néronde..... | Loire. |
| 87 | Nérondes..... | Cher. |
| 1818 | Nersac..... | Charente. |
| 2335 | Nesles-la-Vallée..... | Seine-et-Oise. |
| 1571 | Nesmy..... | Vendée. |
| 1357 | Neufchâtel..... | Pas-de-Calais. |
| 5524 | Neufchâtel-en-Saonnois..... | Sarthe. |
| 1138 | Neufchâtel-sur-Aisne..... | Aisne. |
| 5396 | Neufize..... | Ardennes. |
| 3443 | Neufmanil..... | <i>Idem.</i> |
| 1698 | Neuillé-Pont-Pierre..... | Indre-et-Loire. |
| 5574 | Neuilly..... | Yonne. |
| 3695 | Neuilly-en-Sancerre..... | Cher. |

| | | |
|------|------------------------------|----------------------|
| 1001 | Neuilly-en-Thelle..... | Oise. |
| 1669 | Neuilly-l'Évêque..... | Haute-Marne. |
| 1828 | Neuilly-le-Réal..... | Allier. |
| 30 | Neuilly-Plaisance..... | Seine-et-Oise. |
| 377 | Neuilly-saint-Front..... | Aisne. |
| 5007 | Neuilly-sur-Eure..... | Orne. |
| 1641 | Neuilly-sur-Marne..... | Seine-et-Oise. |
| 4279 | Neulise..... | Loire. |
| 864 | Nung-sur-Bouvron..... | Loir-et-Cher. |
| 1240 | Neussargues..... | Cantal. |
| 4824 | Neuvéglise..... | <i>Idem.</i> |
| 1026 | Neuve-Lyre (La)..... | Eure. |
| 167 | Neuville d'Ussel..... | Corrèze. |
| 1268 | Neuville-sur-Isle..... | Dordogne. |
| 5501 | Neuville-au-Pont (La)..... | Marne. |
| 73 | Neuville-aux-Bois (La)..... | Loiret. |
| 2821 | Neuville-en-Hez (La)..... | Oise. |
| 4308 | Neuville-les-Dames (La)..... | Ain. |
| 1750 | Neuville-Roi (La)..... | Oise. |
| 3894 | Neuvilly..... | Nord. |
| 4915 | Neuvy-Granchamp..... | Saône-et-Loire. |
| 224 | Neuvy-le-Roi..... | Indre-et-Loire. |
| 1982 | Neuvy-Pailloux..... | Indre. |
| 1272 | Neuvy-Sautour..... | Yonne. |
| 2143 | Neuvy-sur-Barangeon..... | Cher. |
| 2303 | Neuvy-sur-Loire..... | Nièvre. |
| 1555 | Neuvy-saint-Sépulcre..... | Indre. |
| 4866 | Névian..... | Aube. |
| 1060 | Nexon..... | Haute-Vienne. |
| 4043 | Nézignan-l'Évêque..... | Hérault. |
| 5373 | Nibelle..... | Loiret. |
| 3370 | Nielles-les-Bléquin..... | Pas-de-Calais. |
| 4025 | Nieppe..... | Nord. |
| 3164 | Nicul..... | Haute-Vienne. |
| 4799 | Nieul-sur-Mer..... | Charente-Inférieure. |
| 1747 | Nissan..... | Hérault. |
| 5537 | Nivillers..... | Oise. |
| 1406 | Nocé..... | Orne. |
| 4120 | Nocle-Maulaix (La)..... | Nièvre. |
| 4685 | Nods..... | Doubs. |
| 2936 | Noé..... | Haute-Garonne. |
| 1622 | Nogent-l'Artaud..... | Aisne. |
| 5086 | Nogent-le-Bernard..... | Sarthe. |
| 1799 | Nogent-les-Vierges..... | Oise. |
| 277 | Nogent-sur-Vernisson..... | Loiret. |
| 3605 | Noidan-le-Ferroux..... | Haute-Saône. |
| 128 | Noirétable..... | Loire. |
| 996 | Noirmoutier..... | Vendée. |
| 2381 | Noisy-le-Grand..... | Seine-et-Oise. |
| 4582 | Noisy-le Roi..... | <i>Idem.</i> |
| 5172 | Noisay..... | Indre-et-Loire. |
| 792 | Nomeny..... | Meurthe-et-Moselle. |
| 2331 | Nonant..... | Orne. |
| 540 | Noeux-les-Mines..... | Pas-de-Calais. |

| | | |
|------|--------------------------------|----------------------|
| 4989 | Nonza..... | Corse. |
| 2986 | Noroy-le-Bourg..... | Haute-Saône. |
| 3813 | Norrent-Fontès..... | Pas-de-Calais. |
| 5416 | Norroy-le-Sec..... | Meurthe-et-Moselle. |
| 228 | Nort..... | Loire-Inférieure. |
| 3189 | Notre-Dame d'Après..... | Orne. |
| 2602 | Notre-Dame de Briançon..... | Savoie. |
| 782 | Notre-Dame-de-Liesse..... | Aisne. |
| 4595 | Notre-Dame-de-Gravenchon..... | Seine-Inférieure |
| 1851 | Notre-Dame-du-Vaudreuil..... | Eure. |
| 1448 | Nouan-le-Fuzelier..... | Loir-et-Cher. |
| 4778 | Nouans..... | Indre-et-Loire. |
| 4608 | Nouart..... | Ardennes. |
| 1817 | Nouvion en-Ponthieu..... | Somme. |
| 490 | Nouvion-en-Thiérache (Le)..... | Aisne. |
| 4000 | Nouvion-et-Catillon..... | <i>Idem.</i> |
| 5615 | Nouziers..... | Creuse. |
| 2456 | Novalaise..... | Savoie. |
| 1972 | Noviant-aux-Prés..... | Meurthe-et-Moselle. |
| 2233 | Novion-Porcien..... | Ardennes. |
| 3172 | Noyal-sur-Vilaine..... | Ile-et-Vilaine. |
| 3152 | Noyant-d'Allier..... | Allier. |
| 3908 | Noyelles-sur-Mer..... | Somme. |
| 1468 | Noyen-sur-Sarthe..... | Sarthe. |
| 3495 | Noyers-Bocage..... | Calvados. |
| 5315 | Noyers-sur-Jabron..... | Basses-Alpes. |
| 351 | Noyers-sur-Serein..... | Yonne. |
| 2782 | Noyes..... | Bouches-du-Rhône. |
| 85 | Nozay..... | Loire-Inférieure. |
| 1844 | Nozeroy..... | Jura. |
| 3592 | Nuaillé..... | Charente-Inférieure. |
| 4412 | Nueil..... | Maine-et-Loire. |
| 4518 | Neuil-sur-les-Aubiers..... | Deux-Sèvres. |
| 2702 | Nuits-sur-Armançon..... | Yonne. |
| 5262 | Nully..... | Haute-Marne. |
| 642 | Objat..... | Corrèze. |
| 3863 | Octeville..... | Manche. |
| 5258 | Octeville..... | Seine-Inférieure. |
| 332 | Offranville..... | <i>Idem.</i> |
| 5709 | Ogeviller..... | Meurthe-et-Moselle. |
| 5144 | Ohain..... | Nord. |
| 4360 | Oie (L')..... | Vendée. |
| 2903 | Oignies..... | Pas-de-Calais. |
| 4126 | Oiron..... | Deux-Sèvres. |
| 320 | Oisemont..... | Somme. |
| 2808 | Oisseau..... | Mayenne. |
| 5650 | Oisseau-le-Petit..... | Sarthe. |
| 1543 | Oissel-sur-Seine..... | Loire-Inférieure. |
| 4516 | Oisy-le-Verger..... | Pas-de-Calais. |
| 554 | Olargues..... | Hérault. |
| 4813 | Oletta..... | Corse. |
| 1722 | Oletta..... | Pyrénées-Orientales. |
| 603 | Olivet..... | Loiret. |
| 1860 | Ollières (Les)..... | Ardèche. |

| | | |
|------|-----------------------------|----------------------|
| 453 | Olliergues..... | Puy-de-Dôme. |
| 71 | Ollioules..... | Var. |
| 5159 | Olmeto..... | Corse. |
| 5038 | Olmi-Chapella..... | <i>Idem</i> |
| 3415 | Olonne..... | Vendée. |
| 3707 | Omessa..... | Corse. |
| 5680 | Omont..... | Ardenes. |
| 3586 | Oncesse..... | Landes. |
| 935 | Onnaing..... | Nord. |
| 5076 | Ons-en-Bray..... | Oise. |
| 3496 | Onville..... | Meurthe-et-Moselle. |
| 1048 | Onzain..... | Loir-et-Cher. |
| 3691 | Oradour-sur-Glane..... | Haute-Vienne. |
| 1833 | Oradour-sur-Vayres..... | <i>Idem.</i> |
| 1056 | Oraison..... | Basses-Alpes. |
| 2239 | Orbais-l'Abbaye..... | Marne. |
| 1611 | Orchamps..... | Jura. |
| 2575 | Orchamps-Vennes..... | Doubs. |
| 1118 | Orgères..... | Eure-et-Loir. |
| 3345 | Orgerus..... | Seine-et-Oise. |
| 2089 | Orgeval..... | <i>Idem.</i> |
| 5094 | Orgibet..... | Ariège. |
| 1521 | Orgon..... | Bouches-du-Rhône. |
| 1327 | Origny-en-Thiérache..... | Aisne. |
| 611 | Origny-Sainte-Benoite..... | <i>Idem.</i> |
| 5022 | Orliénas..... | Rhône. |
| 1207 | Ormes-sur-Vienne (Les)..... | Vienne. |
| 3232 | Ormes-sur-Voulzie..... | Seine-et-Marne. |
| 4524 | Ornmaisons..... | Aude. |
| 5610 | Ornes..... | Meuse. |
| 2169 | Orpierre..... | Hautes-Alpes. |
| 5161 | Orquevaux..... | Haute-Marne. |
| 2419 | Orsennes..... | Indre. |
| 4301 | Orville..... | Pas-de-Calais. |
| 5385 | Osséja..... | Pyrénées-Orientales. |
| 2075 | Ossès..... | Basses-Pyrénées. |
| 1806 | Ossun..... | Hautes-Pyrénées. |
| 3577 | Ota..... | Corse. |
| 3530 | Ouagne..... | Yonne. |
| 3643 | Ouarville..... | Eure-et-Loir. |
| 880 | Oucques..... | Loir-et-Cher. |
| 4693 | Oudon..... | Loire-Inférieure. |
| 3206 | Ouistreham..... | Calvados. |
| 833 | Oulchy..... | Aisne. |
| 4440 | Oulmes..... | Vendée. |
| 2844 | Ourbéville..... | Hautes-Pyrénées. |
| 3178 | Ouroier-les-Bourdelins..... | Cher. |
| 3902 | Ouroux..... | Nièvre. |
| 4975 | Ouroux-sur-Saône..... | Saône-et-Loire. |
| 2859 | Ourville..... | Seine-Inférieure. |
| 3091 | Oust..... | Ariège. |
| 1253 | Outarville..... | Loiret. |
| 1592 | Ouveillan..... | Aude. |
| 3679 | Ouville-la-Rivière..... | Seine-Inférieure. |

| | | |
|------|------------------------------------|----------------------|
| 1399 | Ouzouer-le-Marché..... | Loir-et-Cher. |
| 4642 | Ouzouer-sur-Loire..... | Loiret. |
| 1450 | Ouzouer-sur-Trezée..... | <i>Idem.</i> |
| 4476 | Oye..... | Pas-de-Calais. |
| 5691 | Oyrières..... | Haute-Saône. |
| 4465 | Ozoir-la-Ferrière..... | Seine-et-Marne. |
| 591 | Pacaudière (La)..... | Loire. |
| 4733 | Pagney..... | Jura. |
| 3590 | Pagny-le-Château..... | Côte-d'Or. |
| 289 | Pagny-sur-Moselle..... | Meurthe-et-Moselle. |
| 169 | Palaiseau..... | Seine-et-Oise. |
| 3912 | Palau-del-Vidre..... | Pyrénées-Orientales. |
| 1115 | Palanges..... | Saône-et-Loire. |
| 4967 | Palis..... | Aube. |
| 2723 | Pallet (Le)..... | Loire-Inférieure. |
| 308 | Pallice-Rochelle (La)..... | Charente-Inférieure. |
| 2166 | Palluau..... | Vendée. |
| 4302 | Palluau-sur-Indre..... | Indre. |
| 4593 | Palme (La)..... | Aude. |
| 4266 | Palud (La)..... | Vaucluse. |
| 2285 | Pampelonne..... | Tarn. |
| 2625 | Pamproux..... | Deux-Sèvres. |
| 472 | Panissière..... | Loire. |
| 5553 | Panjas..... | Gers. |
| 4386 | Paray-Douville..... | Seine-et-Oise. |
| 5363 | Paraza..... | Aude. |
| 5637 | Parçay..... | Maine-et-Loire. |
| 4940 | Parcé..... | Sarthe. |
| 1985 | Parcq (Le)..... | Pas-de-Calais. |
| 2367 | Parentis-en-Born..... | Landes. |
| 2513 | Pargny-sur-Saulx..... | Marne. |
| 1862 | Parigné-l'Évêque..... | Sarthe. |
| 4240 | Pariset, section de Seyssinet..... | Isère. |
| 5236 | Parizot..... | Tarn-et-Garonne. |
| 5116 | Parroy..... | Meurthe-et-Moselle. |
| 4926 | Parsac..... | Creuse. |
| 1745 | Pas-en-Artois..... | Pas-de-Calais. |
| 1657 | Passais-la-Conception..... | Orne. |
| 4773 | Passavant..... | Marne. |
| 2693 | Passavant..... | Haute-Saône. |
| 4961 | Passenans..... | Jura. |
| 212 | Patay..... | Loiret. |
| 4839 | Paulhac..... | Cantal. |
| 773 | Paulhan..... | Hérault. |
| 131 | Paulhagnet..... | Haute-Loire. |
| 587 | Pavilly..... | Seine-Inférieure. |
| 4941 | Payns..... | Aube. |
| 2573 | Payrac..... | Lot. |
| 1486 | Payzac..... | Dordogne. |
| 571 | Péage (Le)..... | Isère. |
| 5786 | Péaule..... | Morbihan. |
| 697 | Pecq (Le)..... | Seine-et-Oise. |
| 5547 | Peillac..... | Morbihan. |
| 685 | Pelissanne..... | Bouches-du-Rhône. |

| | | |
|------|------------------------|----------------------|
| 1950 | Pellegrue. | Gironde. |
| 1341 | Pellerin (Le). | Loire-Inférieure. |
| 2661 | Pellevoisin. | Indre. |
| 5228 | Pellouailles. | Maine-et-Loire. |
| 1147 | Pelussin. | Loire. |
| 5434 | Pénestin. | Morbihan. |
| 5224 | Penmarch. | Finistère. |
| 900 | Penne. | Lot-et-Garonne. |
| 3998 | Pennes (Les). | Bouches-du-Rhône. |
| 2131 | Penvenan. | Côtes-du-Nord. |
| 1459 | Percy. | Manche. |
| 3084 | Pérenchies. | Nord. |
| 4241 | Pérignac. | Charente-Inférieure. |
| 5628 | Périgné. | Deux-Sèvres. |
| 997 | Pernes-en-Artois. | Pas-de-Calais. |
| 670 | Pernes-de-Vaucluse. | Vaucluse. |
| 4418 | Pero-Casavecchia. | Corse. |
| 3672 | Perpezac-le-Noir. | Corrèze. |
| 963 | Perray (Le). | Seine-et-Oise. |
| 2179 | Perrecy. | Saône-et-Loire. |
| 4226 | Perreux. | Loire. |
| 4805 | Perrignier. | Haute-Savoie. |
| 977 | Perros-Guirec. | Côtes-du-Nord. |
| 5651 | Perthes. | Haute-Marne. |
| 2307 | Perthes-en-Gâtinais. | Seine-et-Marne. |
| 4596 | Perthus (Le). | Pyrénées-Orientales. |
| 4841 | Pertre (Le). | Ile-et-Vilaine. |
| 1699 | Pervençères. | Orne. |
| 1330 | Pesmes. | Haute-Saône. |
| 4691 | Petit-Bornand (Le). | Haute-Savoie. |
| 4872 | Petites-Loges (Les). | Marne. |
| 3532 | Petreto-et-Bicchisano. | Corse. |
| 3692 | Pexiora. | Aude. |
| 3564 | Péxonne. | Meurthe-et-Moselle. |
| 4964 | Peyrat-la-Nonière. | Creuse. |
| 2457 | Peyrat-le-Château. | Haute-Vienne. |
| 2725 | Peyreleau. | Aveyron. |
| 4185 | Peyrelevade. | Corrèze. |
| 4491 | Peyriac-de-Mer. | Aude. |
| 991 | Peyriac-Minervois. | <i>Idem.</i> |
| 5749 | Peyrieu. | Ain. |
| 4484 | Peyrins. | Drôme. |
| 3482 | Peyrolles. | Bouches-du-Rhône. |
| 3255 | Peyrus. | Basses-Alpes. |
| 2639 | Pezens. | Aude. |
| 4413 | Pezilla-de-la-Rivière. | Pyrénées-Orientales. |
| 1807 | Pezou. | Loir-et-Cher. |
| 3756 | Phalempin. | Nord. |
| 5138 | Pia. | Pyrénées-Orientales. |
| 5360 | Pibrac. | Haute-Garonne. |
| 850 | Picquigny. | Somme. |
| 4597 | Piedicorte-di-Gaggio. | Corse. |
| 2302 | Piedicroce. | <i>Idem.</i> |
| 2671 | Piégut-Pluviers. | Dordogne. |

| | | |
|------|---------------------------------|---------------------|
| 2759 | Pierre-Bénite..... | Rhône. |
| 3148 | Pierre-Besse..... | Cantal. |
| 1037 | Pierre-Buffière..... | Haute-Vienne. |
| 33 | Pierre-de-Bresse..... | Saône-et-Loire. |
| 2919 | Pierrefeu..... | Var. |
| 2453 | Pierrefitte-Nestalas..... | Hautes-Pyrénées. |
| 2716 | Pierrefitte-sur-Aire..... | Meuse. |
| 4469 | Pierrefitte-sur-Loire..... | Allier. |
| 1720 | Pierrefitte-sur-Seine..... | Seine. |
| 364 | Pierrefonds..... | Oise. |
| 1835 | Pierrefontaine-les-Varrans..... | Doubs. |
| 518 | Pierrefort..... | Cantal. |
| 604 | Pierrelatte..... | Drôme. |
| 5277 | Pierrepont..... | Aisne. |
| 2035 | Pierrepont..... | Meurthe-et-Moselle. |
| 4870 | Pierrepont-sur-Avre..... | Somme. |
| 3421 | Pietra-di-Verde..... | Corse. |
| 1531 | Pieux (Les)..... | Manche. |
| 2996 | Pignan..... | Hérault. |
| 3785 | Pignans..... | Var. |
| 1928 | Pilles (Les)..... | Drôme. |
| 5087 | Pin (Le)..... | Indre. |
| 4355 | Pin-aux-Harras (Le)..... | Orne. |
| 550 | Piney..... | Aube. |
| 4329 | Pin-la-Garenne (Le)..... | Orne. |
| 4253 | Pin-l'Emagny..... | Haute-Saône. |
| 4130 | Pina-Canale..... | Corse. |
| 1249 | Pinols..... | Haute-Loire. |
| 4379 | Pinon..... | Aisne. |
| 4848 | Piolenc..... | Vaucluse. |
| 5155 | Pionnat..... | Creuse. |
| 828 | Pionsat..... | Puy-de-Dôme. |
| 973 | Pipriac..... | Ile-et-Vilaine. |
| 3050 | Piré..... | <i>Idem.</i> |
| 1078 | Pissos..... | Landes. |
| 5083 | Pizou (Le)..... | Dordogne. |
| 2783 | Plabennec..... | Finistère. |
| 1882 | Plailly..... | Oise. |
| 4534 | Plaine (La)..... | Loire-Inférieure. |
| 1432 | Plainfaing..... | Vosges. |
| 21 | Plaisance-du-Gers..... | Gers. |
| 5302 | Plaisance-du-Touch..... | Haute-Garonne. |
| 2603 | Plaisir..... | Seine-et-Oise. |
| 2355 | Plancher-les-Mines..... | Haute-Saône. |
| 1990 | Planches (Les)..... | Jura. |
| 4527 | Planchez-du-Morvand..... | Nièvre. |
| 2109 | Planey..... | Aube. |
| 5273 | Plan-de-la-Tour..... | Var. |
| 5512 | Pleaux..... | Cantal. |
| 4590 | Pléchâtel..... | Ile-et-Vilaine. |
| 5288 | Pléhérel..... | Côtes-du-Nord. |
| 668 | Pleine-Fougères..... | Ile-et-Vilaine. |
| 684 | Plélan..... | <i>Idem.</i> |
| 3250 | Plélan-le-Petit..... | Côtes-du-Nord. |

| | | |
|------|------------------------------|-------------------|
| 2959 | Plémet..... | Côtes-du-Nord. |
| 2339 | Plénée-Jugon..... | <i>Idem.</i> |
| 267 | Pléneuf..... | <i>Idem.</i> |
| 3665 | Plerguer..... | Ile-et-Vilaine. |
| 1397 | Plérim..... | Côtes-du-Nord. |
| 3430 | Plésidy..... | <i>Idem.</i> |
| 3377 | Pleslin..... | <i>Idem.</i> |
| 2587 | Plessé..... | Loire-Inférieure, |
| 933 | Plessis-Belleville (Le)..... | Oise. |
| 4840 | Plessis-Chenet (Le)..... | Seine-et-Oise. |
| 1494 | Plestin-les-Grèves..... | Côtes-du-Nord. |
| 2626 | Pleubian..... | <i>Idem.</i> |
| 2186 | Pleudihen..... | <i>Idem.</i> |
| 4417 | Pleugueneuc..... | Ile-et-Vilaine. |
| 2148 | Pleumartin..... | Vienne. |
| 4236 | Pleurs..... | Marne. |
| 1672 | Pleurtuit..... | Ile-et-Vilaine. |
| 1846 | Pleyber-Christ..... | Finistère. |
| 1034 | Pleyben..... | <i>Idem.</i> |
| 2506 | Plœmeur..... | Morbihan. |
| 2854 | Plœuc..... | Côtes-du-Nord. |
| 2006 | Plogastel-Saint-Germain..... | Finistère. |
| 3787 | Plombières-lès-Dijon..... | Côte-d'Or. |
| 1908 | Plomion..... | Aisne. |
| 4152 | Plomodiern..... | Finistère. |
| 3289 | Plot-Groisy (Le)..... | Haute-Savoie. |
| 3716 | Plouagat..... | Côtes-du-Nord. |
| 981 | Plouaret..... | <i>Idem.</i> |
| 1775 | Plouay..... | Morbihan. |
| 2595 | Ploubalay..... | Côtes-du-Nord. |
| 892 | Ploudalmézeau..... | Finistère. |
| 3779 | Ploudiry..... | <i>Idem.</i> |
| 2458 | Plouer..... | Côtes-du-Nord. |
| 2869 | Plouscat..... | Finistère. |
| 3359 | Plougasnon..... | <i>Idem.</i> |
| 2763 | Plogastel-Daoulas..... | <i>Idem.</i> |
| 3579 | Plougonven..... | <i>Idem.</i> |
| 3811 | Plougonver..... | Côtes-du-Nord. |
| 797 | Plouguenast..... | <i>Idem.</i> |
| 4717 | Plouguerneau..... | Finistère. |
| 1024 | Plouha..... | Côtes-du-Nord. |
| 2316 | Plouigneau..... | Finistère. |
| 3248 | Ploumilliau..... | Côtes-du-Nord. |
| 4067 | Plounéour-Trez..... | Finistère. |
| 4995 | Plounévez-Lochrist..... | <i>Idem.</i> |
| 5211 | Plounévez-Moédec..... | Côtes-du-Nord. |
| 4498 | Plounévin..... | <i>Idem.</i> |
| 4567 | Plouzévéde..... | Finistère. |
| 5410 | Plumangat..... | Côtes-du-Nord. |
| 2706 | Plume (La)..... | Lot-et-Garonne. |
| 3001 | Plumelec..... | Morbihan. |
| 3816 | Plumélian..... | <i>Idem.</i> |
| 1288 | Pluvigner..... | <i>Idem.</i> |
| 4198 | Pocé..... | Indre-et-Loire. |

| | | |
|------|------------------------------------|---------------------|
| 342 | Podensac..... | Gironde. |
| 4258 | Poilly-sur-Serein..... | Garonne. |
| 5629 | Pointis-Isnard..... | Haute-Garonne. |
| 3533 | Poiré-sur-Vie..... | Vendée. |
| 1256 | Poissons..... | Haute-Marne. |
| 371 | Poix-de-la-Somme..... | Somme. |
| 2398 | Poix-du-Nord..... | Nord. |
| 2055 | Poix-Terron..... | Ardennes. |
| 4585 | Polliat..... | Ain. |
| 3016 | Pomarez..... | Landes. |
| 3397 | Pomérols..... | Hérault. |
| 5292 | Pommeraye (La)..... | Maine-et-Loire. |
| 3996 | Pommiers..... | Aisne. |
| 3020 | Pommiers..... | Indre. |
| 1805 | Pompey..... | Meurthe-et-Moselle. |
| 2891 | Pompidou..... | Lozère. |
| 5148 | Pompignan..... | Gard. |
| 5578 | Pondaurat..... | Gironde. |
| 1679 | Pontacq..... | Basses-Pyrénées. |
| 286 | Pontailleur-sur-Saône..... | Côte-d'Or. |
| 679 | Pont-à-Marcq..... | Nord. |
| 844 | Pontanevaux..... | Saône-et-Loire. |
| 2775 | Pontarion..... | Creuse. |
| 5001 | Pontault-Combault..... | Seine-et-Marne. |
| 403 | Pontaumur..... | Puy-de-Dôme. |
| 3188 | Pont-Authon..... | Eure. |
| 2992 | Pont-aux-Moines..... | Loiret. |
| 1935 | Pont-Aven..... | Finistère. |
| 2289 | Pont-à-Vendin..... | Pas-de-Calais. |
| 1376 | Poncé..... | Sarthe. |
| 1039 | Poncharra..... | Isère. |
| 391 | Poncharra-sur-Turdine..... | Rhône. |
| 1968 | Pontchartrain..... | Seine-et-Oise. |
| 246 | Pont-Château..... | Loire-Inférieure. |
| 2554 | Poncin..... | Ain. |
| 1391 | Pont-Croix..... | Finistère. |
| 4075 | Pont-de-Barret..... | Drôme. |
| 280 | Pont-de-Beauvoisin..... | Isère. |
| 156 | Pont-de-Beauvoisin (Le)..... | Savoie. |
| 1449 | Pont-de-Briques-Saint-Étienne..... | Pas-de-Calais |
| 1027 | Pont-de-Chaix..... | Isère. |
| 2521 | Pont-de-Labeaume..... | Ardèche. |
| 3193 | Pont-de-Montvert..... | Lozère. |
| 523 | Pont-d'Ouilly..... | Calvados. |
| 2943 | Pont-de-Pany..... | Côte-d'Or. |
| 3297 | Pont-de-Poitte..... | Jura. |
| 22 | Pont-de-Roide..... | Doubs. |
| 1781 | Pont-de-Salars..... | Aveyron. |
| 416 | Pont-de-Veyle..... | Ain. |
| 1155 | Pont-du-Château..... | Puy-de-Dôme. |
| 787 | Pont-en-Royans..... | Isère. |
| 1239 | Pontoux-les-Forges..... | Landes. |
| 2950 | Pontel (Le)..... | Vaucluse. |
| 3394 | Pont-Farcy..... | Calvados. |

| | | |
|------|--------------------------------|----------------------|
| 1837 | Pont-Faverger..... | Marne. |
| 620 | Pontgibaud..... | Puy-de-Dôme. |
| 3647 | Pontgouin..... | Eure-et-Loir. |
| 3809 | Pont-Hébert..... | Manche. |
| 1134 | Ponthierry..... | Seine-et-Marne. |
| 4492 | Pontigny..... | Yonne. |
| 1708 | Pont-l'Abbé-d'Arnoult..... | Charente-Inférieure. |
| 2253 | Pont-l'Abbé-Picauville..... | Manche. |
| 4199 | Pont-Lesney..... | Jura. |
| 969 | Pontlevoy..... | Loir-et-Cher. |
| 3821 | Pontoux-sur-l'Adour..... | Landes. |
| 2347 | Pontouvre (Le)..... | Charente. |
| 3040 | Pont-Remy..... | Somme. |
| 3836 | Pont-Royal..... | Côte-d'Or. |
| 2 | Pont-Rousseau..... | Loire-Inférieure. |
| 4012 | Pont-Salomon..... | Haute-Loire. |
| 1322 | Pont-Saint-Pierre..... | Eure. |
| 4048 | Pont-Scorf..... | Morbihan. |
| 303 | Ponts-de-Cé (Les)..... | Maine-et-Loire |
| 1516 | Pont-sur-Sambre..... | Nord. |
| 5117 | Pont-sur-Seine..... | Aube. |
| 65 | Pont-sur-Yonne..... | Yonne. |
| 1694 | Pontvallain..... | Sarthe. |
| 2507 | Pooté (La)..... | Mayenne. |
| 2061 | Porta (La)..... | Corse. |
| 1188 | Port-à-Binson..... | Marne. |
| 1746 | Port-Bail..... | Manche. |
| 4745 | Port-Brillet..... | Mayenne. |
| 3713 | Port-d'Envaux..... | Charente-Inférieure. |
| 4846 | Port-de-Piles..... | Vienne. |
| 2023 | Pordic..... | Côtes-du-Nord. |
| 473 | Portnichet-Saint-Nazaire..... | Loire-Inférieure. |
| 2343 | Port-de-Bouc..... | Bouches-du-Rhône. |
| 5724 | Porté..... | Pyrénées-Orientales. |
| 4194 | Portel..... | Aude. |
| 370 | Portel (Le)..... | Pas-de-Calais. |
| 4196 | Portet..... | Basses-Pyrénées. |
| 1931 | Port-en-Bessin..... | Calvados. |
| 2420 | Portieux..... | Vosges. |
| 3626 | Port-Launay..... | Finistère. |
| 467 | Port-Louis..... | Morbihan. |
| 794 | Port-Saint-Louis-du-Rhône..... | Bouches-du-Rhône. |
| 2402 | Port-Saint-Père..... | Loire-Inférieure. |
| 293 | Port-sur-Saône..... | Haute-Saône. |
| 2298 | Portets..... | Gironde. |
| 1715 | Portovecchio..... | Corse. |
| 3360 | Possomnière (La)..... | Maine-et-Loire. |
| 4400 | Pothiers..... | Côte-d'Or. |
| 1436 | Pouget (Le)..... | Hérault. |
| 561 | Pougues-les-Eaux..... | Nièvre. |
| 5374 | Pongy..... | Aube. |
| 1512 | Pouillon..... | Landes. |
| 633 | Pouilly-sur-Charlieu..... | Loire. |
| 3098 | Poujol (Le)..... | Hérault. |

| | | |
|------|-----------------------------|----------------------|
| 3363 | Poulaines | Indre. |
| 4314 | Poullaouen | Finistère. |
| 1764 | Pourrain | Yonne. |
| 3448 | Pouru-Saint-Remy | Ardennes. |
| 1878 | Poussan | Hérault. |
| 2876 | Pouyastruc | Hautes-Pyrénées. |
| 3028 | Pouxoux | Vosges. |
| 1403 | Pouzin (Le) | Ardèche. |
| 3765 | Poyanne | Landes. |
| 834 | Pradelles | Haute-Loire. |
| 2860 | Prahec | Deux-Sèvres. |
| 3772 | Prat | Côtes-du-Nord. |
| 3271 | Prat-et-Bonrepaux | Ariège. |
| 2177 | Prats-de-Mollo | Pyrénées-Orientales. |
| 118 | Praulhoy | Haute-Marne. |
| 3994 | Prayssac | Lot. |
| 4686 | Prayssas | Lot-et-Garonne. |
| 3196 | Préchac | Gironde. |
| 3476 | Précigné | Sarthe. |
| 344 | Précy-sous-Thil | Côte-d'Or. |
| 1866 | Précy-sur-Oise | Oise. |
| 1559 | Preignac | Gironde. |
| 2755 | Prémont | Aisne. |
| 5642 | Prémontré | <i>Idem.</i> |
| 1883 | Presles | Seine-et-Oise. |
| 4535 | Pressigny | Haute-Marne. |
| 798 | Pressigny-le-Grand | Indre-et-Loire. |
| 4770 | Preixan | Aude. |
| 1662 | Prélot | Manche. |
| 5170 | Prévenchères | Lozère. |
| 3402 | Préveranges | Cher. |
| 734 | Prez-en-Pail | Mayenne. |
| 5311 | Prez-sous-la-Pauche | Haute-Marne. |
| 4167 | Prissac | Indre. |
| 2922 | Prissé | Saône-et-Loire. |
| 3079 | Proisy | Aisne. |
| 1925 | Propriano | Corse. |
| 2777 | Provenchères-sur-Fave | Vosges. |
| 4978 | Prugne (La) | Allier. |
| 4263 | Prunay | Loir-et-Cher. |
| 4768 | Prunay-le-Gillon | Eure-et-Loir. |
| 2247 | Prunelli-di-Fiumorbo | Corse. |
| 4568 | Puch | Lot-et-Garonne. |
| 4108 | Puget-sur-Argens (Le) | Var |
| 849 | Puget-Théniers | Alpes-Maritimes. |
| 3128 | Puget-Ville (Le) | Var. |
| 5114 | Puiceley | Tarn. |
| 3884 | Puichéric | Aude. |
| 5024 | Puimisson | Hérault. |
| 5588 | Puisieux | Seine-et-Marne. |
| 4315 | Puissalicon | Hérault. |
| 5316 | Puisseguin | Gironde. |
| 276 | Puisserguier | Hérault. |
| 3053 | Pujols | Gironde. |

| | | |
|------|------------------------------|-------------------|
| 1139 | Pussay..... | Seine-et-Oise. |
| 399 | Putanges..... | Orne. |
| 3429 | Puybrun..... | Lot. |
| 3544 | Puycasquier..... | Gers. |
| 5695 | Puy-de-Serre..... | Vendée. |
| 1386 | Puyguillaume..... | Puy-de-Dôme. |
| 2743 | Puy-laroque..... | Tarn-et-Garonne. |
| 464 | Puylaurens..... | Tarn. |
| 382 | Puy-l'Évêque..... | Lot. |
| 3346 | Puymirol..... | Lot-et-Garonne. |
| 3851 | Puy-Notre-Dame (Le)..... | Maine-et-Loire. |
| 1469 | Puyô..... | Basses-Pyrénées. |
| 2585 | Puy-Saint-Martin..... | Drôme. |
| 2914 | Puy-Sainte-Réparate..... | Bouches-du-Rhône. |
| 2608 | Quarante..... | Hérault. |
| 2091 | Quarré-les-Tombes..... | Yonne. |
| 2214 | Quatre-Routes (Les)..... | Lot. |
| 4764 | Quelaines..... | Mayenne. |
| 2928 | Quéménéven..... | Finistère. |
| 3006 | Quend..... | Somme. |
| 4730 | Querigut..... | Ariège. |
| 5508 | Querrieu..... | Somme. |
| 329 | Quesnoy-sur-Deûle..... | Nord. |
| 1307 | Questembert..... | Morbihan. |
| 2482 | Quettehou..... | Manche. |
| 3366 | Quettreville..... | <i>Idem.</i> |
| 4288 | Queue-en-Brie..... | Seine-et-Oise. |
| 1742 | Queue-les-Yvelines (La)..... | <i>Idem.</i> |
| 3807 | Quevauvillers..... | Somme. |
| 994 | Queyrac..... | Gironde. |
| 1841 | Queyras..... | Hautes-Alpes. |
| 3095 | Quiévy..... | Nord. |
| 1145 | Quillebeuf..... | Eure. |
| 5535 | Quincampoix..... | Seine-Inférieure. |
| 4389 | Quincié..... | Rhône. |
| 4419 | Quincy-Ségy..... | Seine-et-Marne. |
| 636 | Quingey..... | Doubs. |
| 4750 | Quinsac..... | Gironde. |
| 4683 | Quinson..... | Basses-Alpes. |
| 3915 | Quintenas..... | Ardèche. |
| 4409 | Quiry-le-Sec..... | Somme. |
| 552 | Quissac..... | Gard. |
| 609 | Rabastens-de-Bigorre..... | Hautes-Pyrénées. |
| 690 | Râches..... | Nord. |
| 4017 | Raddon..... | Haute-Saône. |
| 158 | Raismes..... | Nord. |
| 5411 | Raissac-d'Aude..... | Aude. |
| 4970 | Ramatuelle..... | Var. |
| 3627 | Ramerupt..... | Aube. |
| 4184 | Ramonchamp..... | Vosges. |
| 5729 | Raon-sur-Plaine..... | <i>Idem.</i> |
| 4088 | Rancon..... | Haute-Vienne. |
| 310 | Randan..... | Puy-de-Dôme. |
| 3408 | Randonnai..... | Orne. |

| | | |
|------|-------------------------|-------------------|
| 3576 | Rang-du-Fliers..... | Pas-de-Calais. |
| 2580 | Rânes..... | Orne. |
| 3540 | Ranville..... | Calvados. |
| 3007 | Raphèle-lès-Arles..... | Bouches-du-Rhône. |
| 585 | Raucourt..... | Ardennes. |
| 4410 | Raulhac..... | Cantal. |
| 1243 | Rauzan..... | Gironde. |
| 2581 | Ravières..... | Yonne. |
| 2700 | Razac-sur-l'Isle..... | Dordogne. |
| 4999 | Razès..... | Haute-Vienne. |
| 2317 | Réalville..... | Tarn-et-Garonne. |
| 356 | Rebais..... | Seine-et-Marne. |
| 157 | Recey-sur-Ource..... | Côte-d'Or. |
| 5301 | Réchésy..... | Haute-Saône. |
| 3610 | Recoules..... | Aveyron. |
| 1900 | Recousse (La)..... | Pas-de-Calais. |
| 3241 | Redessan..... | Gard. |
| 2192 | Redorte..... | Aude. |
| 5041 | Reffroy..... | Meuse. |
| 4921 | Regnéville..... | Manche. |
| 4687 | Regnière-Écluse..... | Somme. |
| 1079 | Regny..... | Loire. |
| 5780 | Réguiny..... | Morbihan. |
| 5703 | Régusse..... | Var. |
| 4614 | Reignac..... | Indre-et-Loire. |
| 4790 | Reignac-de-Blaye..... | Gironde. |
| 990 | Reignier..... | Haute-Savoie. |
| 1168 | Reillanne..... | Basses-Alpes. |
| 898 | Remalard..... | Orne. |
| 4938 | Rémilly..... | Nièvre. |
| 5497 | Remilly-Aillicourt..... | Ardennes. |
| 5529 | Remilly-sur-Lozon..... | Manche. |
| 3409 | Remollon..... | Hautes-Alpes. |
| 1306 | Remoncourt..... | Vosges. |
| 77 | Remoulins..... | Gard. |
| 5727 | Removille..... | Vosges. |
| 1007 | Remuzat..... | Drôme. |
| 5097 | Rémy..... | Oise. |
| 2545 | Renage..... | Isère. |
| 3088 | Renaison..... | Loire. |
| 1331 | Renaze..... | Mayenne. |
| 2167 | Renescure..... | Nord. |
| 5068 | Renève..... | Côte-d'Or. |
| 2718 | Rennes-les-Bains..... | Aude. |
| 1214 | Renwez..... | Ardennes. |
| 558 | Requista..... | Aveyron. |
| 610 | Ressons..... | Oise. |
| 4390 | Restigné..... | Indre-et-Loire. |
| 442 | Rétiers..... | Ile-et-Vilaine. |
| 905 | Retournac..... | Haute-Loire. |
| 3661 | Reugny..... | Indre-et-Loire. |
| 894 | Reuilly..... | Indre. |
| 418 | Revin..... | Ardennes. |
| 3090 | Riaillé..... | Loire-Inférieure |

| | | |
|------|---------------------------------|------------------|
| 1217 | Rians..... | Var. |
| 4927 | Ribay (Le)..... | Mayenne. |
| 1047 | Ribécourt..... | Oise. |
| 3987 | Ribemont-sur-l'Ancre..... | Somme. |
| 2663 | Ribiers..... | Hautes-Alpes. |
| 1984 | Ricamarie (La)..... | Loire. |
| 184 | Riceys (Les)..... | Aube. |
| 3990 | Richebourg-l'Avoué..... | Pas-de-Calais. |
| 4139 | Riec..... | Finistère. |
| 2202 | Rieucros..... | Ariège. |
| 216 | Rieumes..... | Haute-Garonne. |
| 1447 | Rieupeyroux..... | Aveyron. |
| 1384 | Rieux..... | Haute-Garonne. |
| 2090 | Rieux-Minervois..... | Aude. |
| 645 | Riez..... | Basses-Alpes. |
| 757 | Rignac..... | Aveyron. |
| 2937 | Rigney..... | Doubs. |
| 3342 | Rigny-le-Ferron..... | Aube. |
| 5278 | Rigny-Ussé..... | Indre-et-Loire. |
| 3757 | Riguepeu..... | Gers. |
| 5482 | Rillé..... | Indre-et-Loire. |
| 447 | Rilly-la-Montagne..... | Marne. |
| 4972 | Rilly-Sainte-Syre..... | Aube. |
| 3714 | Rimaucourt..... | Haute-Marne. |
| 1765 | Rimogne..... | Ardennes. |
| 3754 | Rimont..... | Ariège. |
| 2789 | Riols..... | Hérault. |
| 1273 | Riom-ès-Montagne..... | Cantal. |
| 1689 | Rion-des-Landes..... | Landes. |
| 2254 | Rions..... | Gironde. |
| 3264 | Riotord..... | Haute-Loire. |
| 945 | Rioz..... | Haute-Saône. |
| 1763 | Ris-Orangis..... | Seine-et-Oise. |
| 3438 | Rivehaute..... | Basses-Pyrénées. |
| 4676 | Rivière..... | Aveyron. |
| 1574 | Rivière-Saint-Sauveur (La)..... | Calvados. |
| 2983 | Rixouse (La)..... | Jura. |
| 3227 | Robert-Espagne..... | Meuse. |
| 3612 | Robiac..... | Gard. |
| 3817 | Robion..... | Vaucluse. |
| 3504 | Rocamadour..... | Lot. |
| 4018 | Roche-Beaucourt (La)..... | Dordogne. |
| 661 | Roche-Bernard (La)..... | Morbihan. |
| 1014 | Roche-Canillac (La)..... | Corrèze. |
| 846 | Roche-Chalais (La)..... | Dordogne. |
| 5460 | Rochy-Condé..... | Oise. |
| 2236 | Rochecorbon..... | Indre-et-Loire. |
| 5509 | Roche-de-Rame (La)..... | Hautes-Alpes. |
| 1033 | Roche-Derrien (La)..... | Côtes-du-Nord. |
| 3197 | Roche-des-Arnauds (La)..... | Hautes-Alpes. |
| 4361 | Roche-en-Breuil (La)..... | Côte-d'Or. |
| 5163 | Roche-la-Molière..... | Loire. |
| 4460 | Rochefort-du-Gard..... | Gard. |
| 3109 | Rochefort-en-Terre..... | Morbihan. |

| | | |
|------|-------------------------------|---------------------|
| 3802 | Roche fort-en-Yvelines..... | Seine-et-Oise. |
| 1241 | Roche fort-Montagne..... | Puy-de-Dôme. |
| 2569 | Roche fort-sur-Loire..... | Maine-et-Loire. |
| 3353 | Roche fort-sur-Nenon..... | Jura. |
| 2540 | Roche-Guyon (La)..... | Seine-et-Oise. |
| 3123 | Roche-lès-Beaupré..... | Doubs. |
| 4080 | Rochemaure..... | Ardèche. |
| 3653 | Rochemillay (La)..... | Nièvre. |
| 4477 | Roche-Posay..... | Vienne. |
| 4468 | Roches-de-Condrieu (Les)..... | Isère. |
| 1702 | Rocheservière..... | Vendée. |
| 4019 | Roches-sur-Rognon..... | Haute-Marne. |
| 120 | Rochette (La)..... | Savoie. |
| 2991 | Rocquigny..... | Ardennes. |
| 5219 | Rogiano..... | Corse. |
| 5319 | Rognac..... | Bouches-du-Rhône. |
| 4519 | Rognes..... | <i>Idem.</i> |
| 2837 | Rognonas..... | <i>Idem.</i> |
| 3900 | Rogny..... | Yonne. |
| 1209 | Rohan..... | Morbihan. |
| 3043 | Roissy..... | Seine-et-Oise. |
| 2446 | Rolampont..... | Haute-Marne. |
| 4531 | Rollet..... | Somme. |
| 5304 | Rom..... | Deux-Sèvres. |
| 5212 | Romagne (La)..... | Maine-et-Loire. |
| 4774 | Romagne-sous-Montfaucon..... | Meuse. |
| 95 | Romanèche-Thorins..... | Saône-et-Loire. |
| 3651 | Romenay..... | <i>Idem.</i> |
| 2601 | Romillé..... | Ile-et-Vilaine. |
| 5165 | Romilly-la-Puthenay..... | Eure. |
| 2139 | Romilly-sur-Andelle..... | <i>Idem.</i> |
| 2567 | Rœux..... | Pas-de-Calais. |
| 4779 | Roncey..... | Manche. |
| 1066 | Rouchamp..... | Haute-Saône. |
| 2495 | Roncq..... | Nord. |
| 4792 | Roppe..... | Haute-Saône. |
| 4345 | Roquebillière..... | Alpes-Maritimes. |
| 29 | Roquebron (La)..... | Cantal. |
| 2447 | Roquebrune..... | Var. |
| 3903 | Roquebrussanne (La)..... | <i>Idem.</i> |
| 4391 | Roquecor..... | Tarn-et-Garonne. |
| 2893 | Roquecourbe..... | Tarn. |
| 209 | Roquefort..... | Landes. |
| 5018 | Roquefort-des-Corbières..... | Aude. |
| 296 | Roquefort-sur-Soulzon..... | Aveyron. |
| 979 | Roquemaure..... | Gard. |
| 3118 | Rouquesteron..... | Alpes-Maritimes. |
| 1329 | Roquevaire..... | Bouches-du-Rhône. |
| 1875 | Rosans..... | Hautes-Alpes. |
| 107 | Roscoff..... | Finistère. |
| 2440 | Rosendaël..... | Nord. |
| 3937 | Rosières..... | Haute-Loire. |
| 2110 | Rosières-aux-Salines..... | Meurthe-et-Moselle. |
| 687 | Rosières-de-Picardie..... | Somme. |

| | | |
|------|------------------------------|-------------------|
| 2191 | Rosiers-sur-Loire (Les)..... | Maine-et-Loire. |
| 5608 | Rosnay-l'Hôpital..... | Aube. |
| 910 | Rosny-sous-Bois..... | Seine, |
| 1202 | Rosny-sur-Seine..... | Seine-et-Oise. |
| 31 | Rosporden..... | Finistère. |
| 3624 | Rossillon..... | Ain. |
| 5353 | Roucy..... | Aisne. |
| 1945 | Rouffignac..... | Dordogne. |
| 2424 | Rougé..... | Loire-Inférieure. |
| 563 | Rougemont..... | Doubs. |
| 2988 | Rougemont-le-Château..... | Haute-Saône. |
| 3173 | Rouget (Le)..... | Cantal. |
| 1072 | Roujan..... | Hérault. |
| 5000 | Rouillé..... | Vienne. |
| 1730 | Roulans..... | Doubs. |
| 3313 | Roulet..... | Charente. |
| 3689 | Roumazières..... | <i>Idem.</i> |
| 3226 | Roupy..... | Aisne. |
| 1530 | Rousses (Les)..... | Jura. |
| 4267 | Roussel..... | Bouches-du-Rhône. |
| 5763 | Roussel..... | Drôme. |
| 1778 | Roussillon..... | Isère. |
| 5668 | Roussillon..... | Saône-et-Loire. |
| 2774 | Roussillon..... | Vaucluse. |
| 1219 | Routot..... | Eure. |
| 2376 | Rouvray..... | Côte-d'Or. |
| 3862 | Rouvres-en-Xaintois..... | Vosges. |
| 4008 | Rouvroy..... | Pas-de-Calais. |
| 5674 | Rouy..... | Nièvre. |
| 4575 | Rouzières..... | Indre-et-Loire. |
| 2525 | Roybon..... | Isère. |
| 3628 | Royère..... | Creuse. |
| 197 | Rozoy-en-Brie..... | Seine-et-Marne. |
| 448 | Rozoy-sur-Serre..... | Aisne. |
| 5768 | Roz-sur-Couesnon..... | Ile-et-Vilaine. |
| 766 | Rue..... | Somme. |
| 3452 | Ruffieux..... | Savoie. |
| 432 | Ruelle-sur-Touvre..... | Charente. |
| 3024 | Ruines..... | Cantal. |
| 5465 | Rully..... | Oise. |
| 2549 | Rully..... | Saône-et-Loire. |
| 1285 | Rumigny..... | Ardennes. |
| 5253 | Rumingham..... | Pas-de-Calais. |
| 147 | Ruoms..... | Ardèche. |
| 1366 | Rupt..... | Vosges. |
| 93 | Russey (Le)..... | Doubs. |
| 3321 | Ry..... | Seine-Inférieure. |
| 2594 | Ryes..... | Calvados. |
| 986 | Saacy..... | Seine-et-Marne. |
| 4753 | Sabarat..... | Ariège. |
| 1556 | Sabres..... | Landes. |
| 3621 | Sablot-près-l'Ouvèze..... | Vaucluse. |
| 3839 | Saclas..... | Seine-et-Oise. |
| 5745 | Sacquenay..... | Côte-d'Or. |

| | | |
|------|-----------------------------------|----------------------|
| 4039 | Sacy-le-Grand | Oise. |
| 3519 | Saffre | Loire-Inférieure. |
| 482 | Saignes | Cantal. |
| 1869 | Saillagouse | Pyrénées-Orientales. |
| 125 | Saillans | Drôme. |
| 2256 | Sail-sous-Couzan | Loire. |
| 657 | Salernes | Var. |
| 2181 | Saleux | Somme. |
| 2116 | Salindres | Gard. |
| 712 | Sallèles-d'Aude | Aude. |
| 2320 | Salles-Curan | Aveyron. |
| 2649 | Salles-d'Angles | Charente. |
| 3925 | Salles-d'Aude | Aude. |
| 2563 | Salles-la-Source | Aveyron. |
| 1308 | Sain-Bel | Rhône. |
| 4620 | Sains-en-Amiennois | Somme. |
| 732 | Sains-Richaumont | Aisne. |
| 4446 | Sainville | Eure-et-Loir. |
| 3450 | Saissac | Aude. |
| 232 | Salbris | Loir-et-Cher. |
| 1409 | Salces | Pyrénées-Orientales. |
| 1580 | Salers | Cantal. |
| 1419 | Salignac | Dordogne. |
| 4461 | Saligny | Allier. |
| 848 | Salins d'Hyères | Var. |
| 1578 | Salles | Gironde. |
| 4643 | Salles-Lavalette | Charente. |
| 1179 | Salles-sur-l'Hers | Aude. |
| 5472 | Salon-la-Tour | Corrèze. |
| 1848 | Salornay-sur-Guye | Saône-et-Loire. |
| 2068 | Salvagnac | Tarn. |
| 1552 | Salvetat-Peyralès (La) | Aveyron. |
| 867 | Salvetat-sur-Agout (La) | Hérault. |
| 3194 | Salviac | Lot. |
| 1421 | Samadet | Landes. |
| 264 | Samatau | Gers. |
| 4023 | Sambuc (Le) | Bouches-du-Rhône. |
| 617 | Samer | Pas-de-Calais. |
| 1795 | Samoëns | Haute-Savoie. |
| 3302 | Samois | Seine-et-Marne. |
| 414 | Sampigny | Meuse. |
| 968 | Sanary | Var. |
| 193 | Sancergues | Cher. |
| 2310 | Sancey-le-Grand | Doubs. |
| 4280 | Sancheville | Eure-et-Loir. |
| 4175 | Sandillon | Loiret. |
| 4814 | Sanguinet | Landes. |
| 13 | Sannois | Seine-et-Oise. |
| 2366 | Santenay | Côte-d'Or. |
| 5710 | Santo-Pietro-di-Tenda | Corse. |
| 1259 | Sanvic | Seine-Inférieure. |
| 5546 | Sanxay | Vienn. |
| 5226 | Saône | Doubs. |
| 5555 | Saorge | Alpes-Maritimes. |

| | | |
|------|-------------------------------|-------------------|
| 5663 | Saou. | Drôme. |
| 701 | Sap (Le)..... | Orne. |
| 2085 | Saramon..... | Gers. |
| 1874 | Sarcelles. | Seine-et-Oise. |
| 4187 | Sardent..... | Creuse. |
| 4942 | Sare..... | Basses-Pyrénées. |
| 1636 | Sari-di-Porto-Vecchio..... | Corse. |
| 4819 | Sari-d'Orcino..... | <i>Idem.</i> |
| 3856 | Sarrancolin..... | Hautes-Pyrénées. |
| 4541 | Sarras..... | Ardèche. |
| 5692 | Sarrazac..... | Dordogne. |
| 2865 | Sarrians..... | Vaucluse. |
| 4211 | Sarrola-Carcopino..... | Corse. |
| 810 | Sars-Poteries..... | Nord. |
| 368 | Sartilly..... | Manche. |
| 2878 | Sartrouville..... | Seine-et-Oise. |
| 319 | Sarzeau..... | Morbihan. |
| 2160 | Sassenage..... | Isère. |
| 2265 | Sassetôt-le-Mauconduit..... | Seine-Inférieure. |
| 1437 | Sathonay..... | Ain. |
| 4573 | Sathonay (Camp de)..... | Rhône. |
| 2864 | Satillieu..... | Ardèche. |
| 3115 | Saubusse..... | Landes. |
| 1326 | Saudrupt..... | Meuse. |
| 4931 | Saunac-et-Muret..... | Landes. |
| 248 | Saugnes..... | Haute-Loire. |
| 4520 | Saulce-des-Alpes (La)..... | Hautes-Alpes. |
| 3070 | Saulce-sur-Rhône..... | Drôme. |
| 2668 | Saulces-Monclin..... | Ardennes. |
| 3191 | Saultain..... | Nord. |
| 4021 | Saultz-Brenaz..... | Ain. |
| 3165 | Sault-de-Navailles..... | Basses-Pyrénées. |
| 688 | Sault-de-Vaucluse..... | Vaucluse. |
| 2471 | Saulx-de-Vesoul..... | Haute-Saône. |
| 3180 | Saulzais-le-Potier..... | Cher. |
| 3498 | Saulzoir..... | Nord. |
| 3424 | Saurat..... | Ariège. |
| 3117 | Sauternes..... | Gironde. |
| 5153 | Saulron..... | Loire-Inférieure. |
| 16 | Sauve..... | Gard. |
| 2814 | Sauve-Majeure (La)..... | Gironde. |
| 4796 | Sauvetat (La)..... | Gers. |
| 903 | Sauveterre..... | Aveyron. |
| 5542 | Sauveterre..... | Haute-Garonne. |
| 654 | Sauveterre-de-Guyenne..... | Gironde. |
| 2046 | Sauveterre-la-Lémance..... | Lot-et-Garonne. |
| 4479 | Sauviat..... | Haute-Vienne. |
| 4550 | Sauvigny..... | Meuse. |
| 716 | Sauxillanges..... | Puy-de-Dôme. |
| 1524 | Saulxures-sur-Moscelotte..... | Vosges. |
| 213 | Sauzé-Vaussais..... | Deux-Sèvres. |
| 3939 | Sauzet..... | Lot. |
| 4242 | Savennières..... | Maine-et-Loire. |
| 3355 | Savignac-les-Églises..... | Dordogne. |

| | | |
|------|------------------------------|-------------------|
| 3883 | Savigné-l'Évêque..... | Sarthe. |
| 5266 | Savigné-sur-Lathan..... | Indre-et-Loire. |
| 4721 | Savignies..... | Oise. |
| 4166 | Savigny-en-Septaine..... | Cher. |
| 1680 | Savigny-lès-Beaune..... | Côte-d'Or. |
| 501 | Savigny-sur-Braye..... | Loir-et-Cher. |
| 3795 | Savines..... | Hautes-Alpes. |
| 4027 | Savonnières..... | Indre-et-Loire. |
| 2906 | Savonnières-en-Perthois..... | Meuse. |
| 2731 | Scaër..... | Finistère. |
| 3662 | Sceaux-sur-Huisne..... | Sarthe. |
| 2524 | Scey-sur-Saône..... | Haute-Saône. |
| 3958 | Sciez..... | Haute-Savoie. |
| 4380 | Scorbé-Clairvaux..... | Vienne. |
| 3613 | Seboncourt..... | Aisne. |
| 4248 | Sebourg..... | Nord. |
| 82 | Seclin..... | <i>Idem.</i> |
| 1396 | Secondigny..... | Deux-Sèvres. |
| 1726 | Séderon..... | Drôme. |
| 762 | Segonzac..... | Charente. |
| 4815 | Ségrie..... | Sarthe. |
| 5666 | Ségrie-Fontaine..... | Orne. |
| 3149 | Séгур..... | Cantal. |
| 4394 | Séгур..... | Corrèze. |
| 1208 | Seiches..... | Maine-et-Loire. |
| 1425 | Seignelay..... | Yonne. |
| 1661 | Seilhac..... | Corrèze. |
| 3675 | Seillans..... | Var. |
| 2463 | Seine-Port..... | Seine-et-Marne. |
| 1650 | Sessan..... | Gers. |
| 1896 | Seix..... | Ariège. |
| 3403 | Sel-de-Bretagne (Le)..... | Ile-et-Vilaine. |
| 4783 | Selle-Craonnaise (La)..... | Mayenne. |
| 5272 | Selle-en-Hermois (La)..... | Loiret. |
| 4782 | Selles-Saint-Denis..... | Loir-et-Cher. |
| 1734 | Selle-sur-le-Bied (La)..... | Loiret. |
| 338 | Sellières..... | Jura. |
| 2707 | Selommes..... | Loir-et-Cher. |
| 1623 | Seloncourt..... | Doubs. |
| 1368 | Selongey..... | Côte-d'Or. |
| 4496 | Sémalens..... | Tarn. |
| 1911 | Semblençay..... | Indre-et-Loire. |
| 2119 | Semur-en-Brionnais..... | Saône-et-Loire. |
| 1998 | Senarpont..... | Somme. |
| 2333 | Sénaç..... | Bouches-du-Rhône. |
| 2835 | Senez..... | Basses-Alpes. |
| 2237 | Sengouagnet..... | Haute-Garonne. |
| 4309 | Sennely..... | Loiret. |
| 214 | Senonches..... | Eure-et-Loir. |
| 2739 | Sens-de-Bretagne..... | Ile-et-Vilaine. |
| 5006 | Sentein..... | Ariège. |
| 3963 | Sépeaux..... | Yonne. |
| 4243 | Septèmes..... | Bouches-du-Rhône. |
| 1200 | Septeuil..... | Seine-et-Oise. |

| | | |
|------|---------------------------|----------------------|
| 857 | Sept-Fonds..... | Tarn-et-Garonne. |
| 589 | Septmoncel..... | Jura. |
| 2867 | Septmonts..... | Aisne. |
| 3410 | Séranon..... | Alpes-Maritimes. |
| 3398 | Seraucourt-le-Grand..... | Aisne. |
| 5487 | Serbonnes..... | Yonne. |
| 4969 | Sereilhac..... | Haute-Vienne. |
| 3170 | Sérent..... | Morbihan. |
| 2586 | Sergines..... | Yonne. |
| 3184 | Sérifontaine..... | Oise. |
| 4511 | Sérignan..... | Vaucluse. |
| 1589 | Sérignan..... | Hérault. |
| 2408 | Sermaises-du-Loiret..... | Loiret. |
| 951 | Sermaize-sur-Saulx..... | Marne. |
| 4480 | Sermans..... | Corse. |
| 4702 | Sermizelles..... | Yonne. |
| 2441 | Serquigny..... | Eure. |
| 5592 | Serra-di-Scopamène..... | Corse. |
| 98 | Serres..... | Hautes-Alpes. |
| 3932 | Serres-sur-Argel..... | Ariège. |
| 166 | Serrières..... | Ardèche. |
| 2182 | Serrières-de-Briord..... | Ain. |
| 3614 | Servance..... | Haute-Saône. |
| 5167 | Serverette..... | Lozère. |
| 3601 | Serves..... | Drôme. |
| 182 | Servian..... | Hérault. |
| 3392 | Serviès-en-Val..... | Aude. |
| 112 | Sévérac..... | Aveyron. |
| 1499 | Sevrans..... | Seine-et-Oise. |
| 3295 | Sexcles..... | Corrèze. |
| 2452 | Seyches..... | Lot-et-Garonne. |
| 170 | Seyne-les-Alpes..... | Basses-Alpes. |
| 692 | Seyssel..... | Haute-Savoie. |
| 489 | Seyssel-Ain..... | Ain. |
| 2999 | Saugues-Saint-Romain..... | Haute-Loire. |
| 3743 | Siecq..... | Charente-Inférieure. |
| 343 | Siegean..... | Aude. |
| 5486 | Signes..... | Var. |
| 1809 | Signy-l'Abbaye..... | Ardennes. |
| 524 | Signy-le-Petit..... | Idem. |
| 4373 | Sigogne..... | Charente. |
| 1917 | Sigoulès..... | Dordogne. |
| 5648 | Siguer..... | Ariège. |
| 3926 | Simacourbe..... | Basses-Pyrénées. |
| 4919 | Simandre..... | Ain. |
| 4168 | Simandre..... | Saône-et-Loire. |
| 4893 | Simiane..... | Basses-Alpes. |
| 1703 | Simorre..... | Gers. |
| 2942 | Sinceny..... | Aisne. |
| 4771 | Sion..... | Loire-Inférieure. |
| 2111 | Siorac..... | Dordogne. |
| 736 | Sissonne..... | Aisne. |
| 4117 | Sivry-Courtry..... | Seine-et-Marne. |
| 3783 | Sivry-sur-Meuse..... | Meuse. |

| | | |
|------|--------------------------|----------------------|
| 3365 | Six-Fours..... | Var. |
| 4859 | Sizun..... | Finistère. |
| 5527 | Soccia..... | Corse. |
| 2417 | Soisy-sous-Étiolles..... | Seine-et-Oise. |
| 3680 | Soler (Le)..... | Pyrénées-Orientales. |
| 2290 | Solignac..... | Haute-Vienne. |
| 5220 | Solignac-sur-Loire..... | Haute-Loire. |
| 4980 | Soligny-la-Trappe..... | Orne. |
| 153 | Solhiès-Pont..... | Var. |
| 497 | Somberton..... | Côte-d'Or. |
| 4247 | Sommedieue..... | Meuse. |
| 3600 | Sommepy..... | Marne. |
| 3316 | Sommery..... | Seine-Inférieure. |
| 4609 | Sommesous..... | Marne. |
| 5346 | Sommevoire..... | Haute-Marne. |
| 4366 | Sommières-du-Clain..... | Vienne. |
| 2709 | Sompuis..... | Marne. |
| 4365 | Somsois..... | <i>Idem.</i> |
| 1794 | Sône (La)..... | Isère. |
| 2059 | Sonzay..... | Indre-et-Loire. |
| 4886 | Sorcy..... | Meuse. |
| 2634 | Sore..... | Landes. |
| 4784 | Sorède..... | Pyrénées-Orientales. |
| 1317 | Sorèze..... | Tarn. |
| 3157 | Sorges..... | Dordogne. |
| 4890 | Sorigny..... | Indre-et-Loire. |
| 1647 | Sornac..... | Corrèze. |
| 1627 | Sos..... | Lot-et-Garonne. |
| 1439 | Sospel..... | Alpes-Maritimes. |
| 2647 | Sottevast..... | Manche. |
| 1813 | Soual-l'Estap..... | Tarn. |
| 3845 | Soubise..... | Charente-Inférieure. |
| 4891 | Souchez..... | Pas-de-Calais. |
| 4244 | Soudan..... | Loire-Inférieure. |
| 2803 | Souday..... | Loir-et-Cher. |
| 3640 | Sougé-le-Gancelon..... | Sarthe. |
| 1594 | Souilly..... | Meuse. |
| 1143 | Soulac-sur-Mer..... | Gironde. |
| 4135 | Soulaines..... | Aube. |
| 5597 | Soulgé-le-Bruant..... | Mayenne. |
| 3362 | Soumoulou..... | Basses-Pyrénées. |
| 4647 | Soupeix..... | Aude. |
| 735 | Souppes..... | Seine-et-Marne. |
| 4910 | Souprosse..... | Landes. |
| 3051 | Sournia..... | Pyrénées-Orientales. |
| 4458 | Sours..... | Eure-et-Loir. |
| 3574 | Soursac..... | Corrèze. |
| 3497 | Sousceyrac..... | Lot. |
| 812 | Soustons..... | Landes. |
| 1171 | Souvigny..... | Allier. |
| 92 | Spincourt..... | Meuse. |
| 2324 | Stains..... | Seine. |
| 5372 | Stainville..... | Meuse. |
| 3060 | Stenwerck..... | Nord. |

| | | |
|------|---------------------------------|----------------------|
| 226 | Steenwoorde..... | Nord. |
| 2565 | Sucé..... | Loire-Inférieure. |
| 1495 | Sucy-en-Brie..... | Seine-et-Oise. |
| 3840 | Suèvres..... | Loir-et-Cher. |
| 3935 | Suilly-la-Tour..... | Nièvre. |
| 47 | Suippes..... | Marne. |
| 1005 | Sumène..... | Gard. |
| 5681 | Surgy..... | Nièvre. |
| 5312 | Survilliers..... | Seine-et-Oise. |
| 1185 | Sury-le-Comtal..... | Loire. |
| 3244 | Sus-Saint-Léger..... | Pas-de-Calais. |
| 4736 | Sussey..... | Côte-d'Or. |
| 1460 | Suze-la-Rousse..... | Drôme. |
| 958 | Suze-sur-Sarthe (La)..... | Sarthe. |
| 5621 | Syam..... | Jura. |
| 1476 | Sainte-Adresse..... | Seine-Inférieure. |
| 3794 | Saint-Agnan..... | Saône-et-Loire. |
| 1003 | Saint-Agnan-les-Marais..... | Charente-Inférieure. |
| 284 | Saint-Agrève..... | Ardèche. |
| 1569 | Saint-Aignan-sur-Roë..... | Mayenne. |
| 1201 | Saint-Aigulin..... | Charente-Inférieure. |
| 5485 | Saint-Alban-de-Roche..... | Isère. |
| 3636 | Saint-Alban-sur-Limaniole..... | Lozère. |
| 2951 | Saint-Alvère..... | Dordogne. |
| 939 | Saint-Amand-de-Vendôme..... | Loir-et-Cher. |
| 924 | Saint-Amand-en-Puisaye..... | Nièvre. |
| 2279 | Saint-Amand-Roche-Savine..... | Puy-de-Dôme. |
| 4103 | Saint-Amand-sur-Fion..... | Marne. |
| 233 | Saint-Amand-sur-Tallende..... | Puy-de-Dôme. |
| 1681 | Saint-Amans-des-Cots..... | Aveyron. |
| 930 | Saint-Amans-Soult..... | Tarn. |
| 1803 | Saint-Amans-la-Lozère..... | Lozère. |
| 1656 | Saint-Amans-de-Boixe..... | Charente. |
| 2785 | Saint-Amé..... | Vosges. |
| 3967 | Saint-Andiol..... | Bouches-du-Rhône. |
| 2450 | Saint-André-d'Apchon..... | Loire. |
| 4220 | Saint-André-de-Corcy..... | Ain. |
| 3055 | Saint-André-de-Lidon..... | Charente-Inférieure. |
| 4644 | Saint-André-de-Majencoules..... | Gard. |
| 1183 | Saint-André-de-Sangonis..... | Hérault. |
| 2646 | Saint-André-de-Valborgne..... | Gard. |
| 3841 | Saint-André-le-Gaz..... | Isère. |
| 481 | Saint-André-les-Alpes..... | Basses-Alpes. |
| 5507 | Saint-André-Rumilly..... | Haute-Savoie. |
| 4083 | Saint-Angeau..... | Charente. |
| 5376 | Saint-Angel..... | Corrèze. |
| 1685 | Sainte-Anne-d'Auray..... | Morbihan. |
| 1632 | Saint-Anthème..... | Puy-de-Dôme. |
| 3720 | Saint-Antoine..... | Isère. |
| 535 | Saint-Antonin..... | Tarn-et-Garonne. |
| 5060 | Saint-Aoùt..... | Indre. |
| 1727 | Saint-Arnoult..... | Seine-et-Oise. |
| 708 | Saint-Astier..... | Dordogne. |
| 1653 | Saint-Auban..... | Alpes-Maritimes. |

| | | |
|------|--------------------------------|----------------------|
| 4932 | Saint-Auban-sur-l'Ouvèze..... | Drôme. |
| 2284 | Saint-Aubert..... | Nord. |
| 3335 | Saint-Aubin-Châteauneuf..... | Yonne. |
| 700 | Saint-Aubin-d'Aubigné..... | Ile-et-Vilaine. |
| 3133 | Saint-Aubin-de-Blaye..... | Gironde. |
| 5051 | Saint-Aubin-de-Terregatte..... | Manche. |
| 60 | Saint-Aubin-du-Cormier..... | Ile-et-Vilaine. |
| 4714 | Saint-Aubin-du-Jura..... | Jura. |
| 5659 | Saint-Aubin-sur-Aire..... | Meuse. |
| 1433 | Saint-Aubin-sur-Mer..... | Calvados. |
| 1663 | Saint-Aulaye..... | Dordogne. |
| 2570 | Saint-Avertin..... | Indre-et-Loire. |
| 1591 | Saint-Avit..... | Puy-de-Dôme. |
| 3472 | Saint-Ay..... | Loiret. |
| 3135 | Saint-Barthélemy..... | Lot-et-Garonne. |
| 3727 | Saint-Bauzille-de-Putois..... | Hérault. |
| 1604 | Sainte-Bazeille..... | Lot-et-Garonne. |
| 1271 | Saint-Béat..... | Haute-Garonne. |
| 3575 | Saint-Beauzély..... | Aveyron. |
| 273 | Saint-Bénin-d'Azy..... | Nièvre. |
| 295 | Saint-Benoît-du-Sault..... | Indre. |
| 5433 | Saint-Benoît-sur-Loire..... | Loiret. |
| 3278 | Saint-Berain-sur-Dheune..... | Saône-et-Loire. |
| 5435 | Saint-Berthevin..... | Mayenne. |
| 5424 | Saint-Bertrand..... | Haute-Garonne. |
| 5605 | Saint-Blimont..... | Somme. |
| 3445 | Saint-Blin..... | Haute-Marne. |
| 2305 | Saint-Boil..... | Saône-et-Loire. |
| 2792 | Saint-Bonnet..... | Charente-Inférieure. |
| 5734 | Saint-Bonnet-de-Bellac..... | Haute-Vienne. |
| 532 | Saint-Bonnet-de-Joux..... | Saône-et-Loire. |
| 5492 | Saint-Bonnet-de-Rochefort..... | Allier. |
| 161 | Saint-Bonnet-en-Champsaur..... | Hautes-Alpes. |
| 4780 | Saint-Bonnet-Tronçais..... | Allier. |
| 4574 | Saint-Branches..... | Indre-et-Loire. |
| 3849 | Saint-Brevin..... | Loire-Inférieure. |
| 2531 | Saint-Briac..... | Ile-et-Vilaine. |
| 437 | Saint-Brice-en-Cogles..... | <i>Idem.</i> |
| 4485 | Saint-Brice-sous-Forêt..... | Seine-et-Oise. |
| 2548 | Saint-Bris..... | Yonne. |
| 4201 | Saint-Brisson..... | Nièvre. |
| 5064 | Saint-Cannat..... | Bouches-du-Rhône. |
| 5105 | Saint-Cast..... | Côtes-du-Nord. |
| 2834 | Sainte-Cécile..... | Vaucluse. |
| 821 | Saint-Cernin-du-Cantal..... | Cantal. |
| 5544 | Saint-Cézaire..... | Alpes-Maritimes. |
| 4748 | Saint-Chamant..... | Cantal. |
| 1886 | Saint-Chamant..... | Corrèze. |
| 555 | Saint-Chamas..... | Bouches-du-Rhône. |
| 1717 | Saint-Chartes..... | Gard. |
| 5014 | Saint-Chartier..... | Indre. |
| 3324 | Saint-Chef..... | Isère. |
| 204 | Saint-Chély-d'Apcher..... | Lozère. |
| 3435 | Saint-Chély-d'Aubrac..... | Aveyron. |

| | | |
|------|------------------------------------|----------------------|
| 549 | Saint-Chéron..... | Seine-et-Oise. |
| 51 | Saint-Chinian..... | Hérault. |
| 4546 | Saint-Christophe..... | Cantal. |
| 3611 | Saint-Christophe..... | Indre-et-Loire. |
| 5731 | Saint-Christophe-du-Ligneron..... | Vendée. |
| 2967 | Saint-Christophe-en-Bazeille..... | Indre. |
| 1220 | Saint-Christophe-en-Brionnais..... | Saône-et-Loire. |
| 3269 | Saint-Christophe-Vallon..... | Aveyron. |
| 4188 | Saint-Christol..... | Hérault. |
| 4503 | Saint-Christoly-de-Blaye..... | Gironde. |
| 4462 | Saint-Christoly-de-Médoc..... | <i>Idem.</i> |
| 1303 | Saint-Ciers-la-Lande..... | <i>Idem.</i> |
| 5368 | Saint-Cirgues-en-Montagne..... | Ardèche. |
| 4640 | Saint-Cirq-la-Popie..... | Lot. |
| 2097 | Saint-Clair-sur-l'Elle..... | Manche. |
| 899 | Saint-Clar..... | Gers. |
| 4781 | Saint-Claude-de-Diray..... | Loir-et-Cher. |
| 1191 | Saint-Claude-sur-le-Son..... | Charente. |
| 4032 | Saint-Clément..... | Meurthe-et-Moselle. |
| 5611 | Saint-Clément-de-la-Place..... | Maine-et-Loire. |
| 4420 | Sainte-Colombe-sur-l'Hers..... | Aude. |
| 2080 | Saint-Côme..... | Aveyron. |
| 5700 | Saint-Cornier-des-Landes..... | Orne. |
| 3694 | Saint-Cosme..... | Sarthe. |
| 2769 | Sainte-Croix..... | Drôme. |
| 3097 | Sainte-Croix-de-Volvestre..... | Ariège. |
| 3125 | Sainte-Croix-Hague..... | Manche. |
| 3513 | Sainte-Croix-Vallée-Française..... | Lozère. |
| 785 | Saint-Cyprien..... | Dordogne. |
| 548 | Saint-Cyr-au-Mont-d'Or..... | Rhône. |
| 2380 | Saint-Cyr-de-Provence..... | Var. |
| 3499 | Saint-Cyr-sur-Morin..... | Seine-et-Marne. |
| 4291 | Saint-Denis-d'Anjou..... | Mayenne. |
| 3479 | Saint-Denis-de-Gastines..... | <i>Idem.</i> |
| 4705 | Saint-Denis-de-Jouhet..... | Indre. |
| 5381 | Saint-Denis-d'Oléron..... | Charente-Inférieure. |
| 5008 | Saint-Denis-d'Orques..... | Sarthe. |
| 1786 | Saint-Denis-de-Pile..... | Gironde. |
| 3832 | Saint-Denis-le-Gast..... | Manche. |
| 5579 | Saint-Denis-lès-Martels..... | Lot. |
| 1529 | Saint-Denis-sur-Sarthon..... | Orne. |
| 4729 | Saint-Désert..... | Saône-et-Loire. |
| 5039 | Saint-Désiré..... | Allier. |
| 3074 | Saint-Didier..... | Vaucluse. |
| 3657 | Saint-Didier-au-Mont-d'Or..... | Rhône. |
| 1773 | Saint-Dier-d'Auvergne..... | Puy-de-Dôme. |
| 129 | Saint-Didier-la-Séauve..... | Haute-Loire. |
| 5206 | Saint-Dizier..... | Creuse. |
| 4576 | Saint-Domineuc..... | Ile-et-Vilaine. |
| 942 | Saint-Donat..... | Drôme. |
| 3384 | Saint-Dyé-sur-Loire..... | Loir-et-Cher. |
| 1836 | Saint-Egrève..... | Isère. |
| 4868 | Saint-Elix..... | Haute-Garonne. |
| 5052 | Saint-Eloi-de-Gy..... | Cher. |

| | | |
|------|--------------------------------------|----------------------|
| 529 | Saint-Eloy..... | Puy-de-Dôme. |
| 3212 | Sainte-Enimie..... | Lozère. |
| 721 | Saint-Ennemond..... | Allier. |
| 3742 | Saint-Eny..... | Manche. |
| 2669 | Saint-Epain..... | Indre-et-Loire. |
| 5320 | Saint-Erblon..... | Ile-et-Vilaine. |
| 2558 | Saint-Erme-Outre-et-Ramecourt..... | Aisne. |
| 1710 | Saint-Estèphe..... | Gironde. |
| 2034 | Saint-Etienne-de-Baigorry..... | Basses-Pyrénées. |
| 3815 | Saint-Etienne-de-Fursac..... | Creuse. |
| 2997 | Saint-Etienne-de-Lugdarès..... | Ardèche. |
| 856 | Saint-Etienne-de-Montluc..... | Loire-Inférieur. |
| 901 | Saint-Etienne-de-Saint-Geoirs..... | Isère. |
| 2640 | Saint-Etienne-de-Tinée..... | Alpes-Maritimes. |
| 4277 | Saint-Etienne-du-Bois..... | Ain. |
| 5622 | Saint-Etienne-du-Bois..... | Vendée. |
| 2851 | Saint-Etienne-du-Rouvray..... | Seine-Inférieure. |
| 4289 | Saint-Etienne-en-Devoluy..... | Hautes-Alpes. |
| 1853 | Saint-Etienne-les-Orgues..... | Basses-Alpes. |
| 2894 | Saint-Etienne-Vallée-Française..... | Lozère. |
| 5091 | Sainte-Eulalie-du-Cernon..... | Aveyron. |
| 3573 | Saint-Evrault..... | Orne. |
| 1784 | Saint-Félicien..... | Ardèche. |
| 4623 | Saint-Félin-d'Avall..... | Pyrénées-Orientales. |
| 1865 | Saint-Félix..... | Haute-Garonne. |
| 4895 | Saint-Félix-de-Sorgues..... | Aveyron. |
| 5748 | Sainte-Féréole..... | Corrèze. |
| 5194 | Sainte-Feyre..... | Creuse. |
| 3389 | Saint-Firmin-en-Valgodemard..... | Hautes-Alpes. |
| 1062 | Saint-Florent..... | Corse. |
| 897 | Saint-Florent-le-Vieil..... | Maine-et-Loire. |
| 4603 | Saint-Florent-sur-Auzonne..... | Gard. |
| 1802 | Sainte-Florine..... | Haute-Loire. |
| 3940 | Saint-Flavier..... | Indre-et-Loire. |
| 745 | Saint-Fons..... | Rhône. |
| 1054 | Saint-For-sur-Gironde..... | Charente-Inférieure. |
| 5070 | Sainte-Fortunade..... | Corrèze. |
| 3145 | Saint-Fortunat..... | Ardèche. |
| 660 | Sainte-Foy-l'Argentière..... | Rhône. |
| 2726 | Sainte-Foy-les-Lyon..... | <i>Idem.</i> |
| 3560 | Sainte-Foy-Tarentaise..... | Savoie. |
| 4432 | Saint-Fraumbault..... | Orne. |
| 1410 | Saint-Fulgent..... | Vendée. |
| 5127 | Saint-Gatien-des-Bois..... | Calvados. |
| 982 | Sainte-Gauburge..... | Orne. |
| 1633 | Saint-Genêt-Malifaux..... | Loire. |
| 1161 | Sainte-Geneviève..... | Aveyron. |
| 1994 | Sainte-Geneviève-Petit-Fercourt..... | Oise. |
| 455 | Saint-Gengoux-le-National..... | Saône-et-Loire. |
| 3285 | Saint-Geniès-de-Malgoire..... | Gard. |
| 4506 | Saint-Geniès-le-Bas..... | Hérault. |
| 3655 | Saint-Genis-de-Fontaines..... | Pyrénées-Orientales. |
| 5202 | Saint-Genis-d'Hiersac..... | Charente. |
| 598 | Saint-Genis-de-Saintonge..... | Charente-Inférieure. |

| | | |
|------|--|----------------------|
| 626 | Saint-Genis-Laval | Rhône. |
| 3959 | Saint-Genis-Pouilly | Ain. |
| 435 | Saint-Genis-sur-Guier | Savoie. |
| 2595 | Saint-Genis-Terre-Noire | Loire. |
| 1035 | Saint-Geoire | Isère. |
| 2872 | Saint-Georges-en-Couzan | Loire. |
| 5484 | Saint-Georges-d'Aurac | Haute-Loire. |
| 1999 | Saint-Georges-de-Didonne | Charente-Inférieure. |
| 5528 | Saint-Georges-d'Espérauche | Isère. |
| 1108 | Saint-Georges-du-Vivier | Eure, |
| 3558 | Saint-Georges-de-Luzençon | Aveyron. |
| 1369 | Saint-Georges-d'Oléron | Charente-Inférieure. |
| 2325 | Saint-Georges-d'Orques | Hérault. |
| 541 | Saint-Georges-de-Reneins | Rhône. |
| 3565 | Saint-Georges-de-Reintembault | Ile-et-Vilaine. |
| 3687 | Saint-Georges-la-Pouge | Creuse. |
| 5455 | Saint-Georges-le-Gaultier | Sarthe. |
| 5701 | Saint-Georges-les-Baillargeaux | Vienne. |
| 1704 | Saint-Georges-sur-Cher | Loir-et-Cher. |
| 1257 | Saint-Georges-sur-Loire | Maine-et-Loire. |
| 5102 | Saint-Geours-de-Marenne | Landes. |
| 1049 | Saint-Geraud-le-Puy | Allier. |
| 5139 | Saint-Germain | Aube. |
| 4174 | Saint-Germain-au-Mont-d'Or | Rhône. |
| 992 | Saint-Germain-de-Calberte | Lozère. |
| 3623 | Saint-Germain-d'Esteuil | Gironde. |
| 1544 | Saint-Germain-de-Joux | Ain. |
| 4481 | Saint-Germain-de-la-Coudre | Orne. |
| 1354 | Saint-Germain-des-Fossés | Allier. |
| 2969 | Saint-Germain-des-Prés | Loiret. |
| 2448 | Saint-Germain-du-Bel-Air | Lot. |
| 907 | Saint-Germain-du-Bois | Saône-et-Loire. |
| 1196 | Saint-Germain-du-Plain | Idem. |
| 3918 | Saint-Germain-du-Puch | Gironde. |
| 2809 | Saint-Germain-du-Teil | Lozère. |
| 4384 | Saint-Germain-la-Campagne | Eure. |
| 203 | Saint-Germain-Laval | Loire. |
| 1275 | Saint-Germain-l'Herm | Puy-de-Dôme. |
| 1581 | Saint-Germain-les-Belles | Haute-Vienne. |
| 2645 | Saint-Germain-l'Espinasse | Loire. |
| 1948 | Saint-Germainmont | Ardennes. |
| 4255 | Saint-Germé | Gers. |
| 3708 | Saint-Germer-de-Fly | Oise. |
| 372 | Saint-Gervais-d'Auvergne | Puy-de-Dôme. |
| 1987 | Saint-Gervais-en-Belin | Sarthe. |
| 681 | Saint-Gervais-les-Bains | Haute-Savoie. |
| 2571 | Saint-Gervais-les-Trois-Clochers | Vienne. |
| 1416 | Saint-Gervais-sur-Mare | Hérault. |
| 4751 | Saint-Géry | Lot. |
| 2474 | Saint-Gildas-des-Bois | Seine-Inférieure. |
| 5788 | Saint-Gilles-Pligeaux | Côtes-du-Nord. |
| 78 | Saint-Gilles-sur-Vie | Vendée. |
| 5499 | Saint-Gingolph | Haute-Savoie. |
| 3919 | Saint-Glen | Côtes-du-Nord. |

| | | |
|------|---|----------------------|
| 2076 | Saint-Gobain | Aisne. |
| 4068 | Saint-Gobert | <i>Idem.</i> |
| 5222 | Saint Gorgon | Doubs. |
| 1770 | Saint-Gratien | Seine-et-Oise. |
| 4278 | Saint-Guillaume | Isère. |
| 2650 | Saint-Haon-le-Châtel | Loire. |
| 2825 | Saint-Heand | <i>Idem.</i> |
| 238 | Saint-Henri | Bouches-du-Rhône. |
| 231 | Sainte-Hermine | Vendée. |
| 2879 | Saint-Hilaire-Aubazine | Corrèze. |
| 863 | Saint-Hilaire-de-l'Aude | Aude. |
| 2972 | Saint-Hilaire-de-Villefranche | Charente-Inférieure. |
| 3875 | Saint-Hilaire-des-Landes | Ile-et-Vilaine. |
| 2043 | Saint-Hilaire-des-Loges | Vendée. |
| 3887 | Saint-Hilaire-la-Palud | Deux-Sèvres. |
| 826 | Saint-Hilaire-Saint-Florent | Maine-et-Loire. |
| 4133 | Saint-Hilaire-Saint-Mesmin | Loiret. |
| 5616 | Saint-Hippolyte | Indre-et-Loire. |
| 772 | Saint-Honoré-les-Bains | Nièvre. |
| 4688 | Sainte-Honorine-du-Fay | Calvados. |
| 4660 | Saint-Igny-de-Vers | Rhône. |
| 4555 | Saint-Ilde | Cantal. |
| 4843 | Saint-Jacut-de-la-Mer | Côtes-du-Nord. |
| 4287 | Saint-Jeau-d'Arves | Savoie. |
| 4869 | Saint-Jeau-d'Arvey | <i>Idem.</i> |
| 4197 | Saint-Jean-d'Aulph | Haute-Savoie. |
| 454 | Saint-Jean-de-Bournay | Isère. |
| 1705 | Saint-Jean-de-Braye | Loiret. |
| 3419 | Saint-Jean-de-Brévelay | Morbihan, |
| 5790 | Saint-Jean-de-Chevelu | Savoie. |
| 5118 | Saint-Jean-de-Côle | Dordogne. |
| 1497 | Saint-Jean-de-Daye | Manche. |
| 3258 | Saint-Jean-de-Fos | Hérault. |
| 3367 | Saint-Jean-de-Liversay | Charente-Inférieure. |
| 3280 | Saint-Jean-de-Maruéjols | Gard. |
| 3588 | Saint-Jean-de-Mont | Vendée. |
| 3498 | Saint-Jean-de-Sauves | Vienne. |
| 4250 | Saint-Jean-des-Baisants | Manche. |
| 4615 | Saint-Jean-des-Ollières | Puy-de-Dôme. |
| 2250 | Saint-Jean-de-Bruel | Aveyron. |
| 564 | Saint-Jean-du-Gard | Gard. |
| 4798 | Saint-Jean-le-Blanc | Calvados. |
| 4611 | Saint-Jean-le-Vieux | Ain. |
| 5241 | Saint-Jeannet | Alpes-Maritimes. |
| 1824 | Saint-Jean-Soleymieux | Loire. |
| 4835 | Saint-Jean-Saint-Nicolas | Hautes-Alpes. |
| 3085 | Saint-Jean-Villefranche | Alpes-Maritimes. |
| 4971 | Saint-Jeoire | Savoie. |
| 1091 | Saint-Jeoire-Faucigny | Haute-Savoie. |
| 5004 | Saint-Jeures | Haute-Loire. |
| 5232 | Saint-Joachim | Loire-Inférieure. |
| 2856 | Saint-Jodard | Loire. |
| 4098 | Saint-Jorioz | Haute-Savoie. |
| 2796 | Saint-Jory | Haute-Garonne. |

| | | |
|------|-------------------------------------|----------------------|
| 5525 | Saint-Jory-de-Chalais..... | Dordogne. |
| 4450 | Saint-Jouan-de-l'Isle..... | Côtes-du-Nord. |
| 5702 | Saint-Jouan-des-Guérets..... | Ile-et-Vilaine. |
| 5457 | Saint-Jouin..... | Seine-Inférieure. |
| 4346 | Saint-Jouin-de-Marnes..... | Deux-Sèvres. |
| 3478 | Saint-Juéry..... | Tarn. |
| 5157 | Saint-Julia..... | Haute-Garonne. |
| 5545 | Saint-Julien..... | Côte-d'Or. |
| 2516 | Saint-Julien-Beychevelle..... | Gironde. |
| 749 | Saint-Julien-Chartenil..... | Haute-Loire. |
| 3110 | Saint-Julien-de-Civry..... | Saône-et-Loire. |
| 3819 | Saint-Julien-de-Peyrolas..... | Gard. |
| 2550 | Saint-Julien-de-Vouyantes..... | Loire-Inférieure. |
| 1451 | Saint-Julien-du-Sault..... | Yonne. |
| 5533 | Saint-Julien-de-Beauchêne..... | Hautes-Alpes. |
| 4341 | Saint-Julien-en-Born..... | Landes. |
| 759 | Saint-Julien-en-Jarret..... | Loire. |
| 1238 | Saint-Julien-l'Ars..... | Vienne. |
| 1624 | Saint-Julien-le-Faucon..... | Calvados. |
| 2680 | Saint-Julien-Molin-Molette..... | Loire. |
| 1283 | Saint-Julien-sur-le-Suran..... | Jura. |
| 3956 | Saint-Julien-sur-Reyssouze..... | Ain. |
| 680 | Saint-Just-en-Chevalet..... | Loire. |
| 3202 | Saint-Justin..... | Landes. |
| 3949 | Saint-Just-la-Pendue..... | Loire. |
| 5150 | Saint-Just-Malmont..... | Haute-Loire. |
| 3411 | Saint-Just-Sauvage..... | Marne. |
| 3683 | Saint-Just-sur-Loire..... | Loire. |
| 2543 | Saint-Lambert-du-Lattay..... | Maine-et-Loire. |
| 4392 | Saint-Lattier..... | Isère. |
| 5270 | Saint-Laurent..... | Corse. |
| 4904 | Saint-Laurent..... | Haute-Garonne. |
| 2596 | Saint-Laurent-Blangy..... | Pas-de-Calais. |
| 2362 | Saint-Laurent-d'Aigouze..... | Gard. |
| 2275 | Saint-Laurent-de-Cerdans..... | Pyrénées-Orientales. |
| 200 | Saint-Laurent-de-Chamousset..... | Rhône. |
| 4183 | Saint-Laurent-de-Condol..... | Calvados. |
| 2815 | Saint-Laurent-de-la-Cabrerisse..... | Aude. |
| 570 | Saint-Laurent-de-la-Salanque..... | Pyrénées-Orientales. |
| 5461 | Saint-Laurent-de-Mure..... | Isère. |
| 624 | Saint-Laurent-de-Neste..... | Hautes-Pyrénées. |
| 3580 | Saint-Laurent-d'Olt..... | Aveyron. |
| 5023 | Saint-Laurent-des-Autels..... | Maine-et-Loire. |
| 4637 | Saint-Laurent-des-Eaux..... | Loire. |
| 873 | Saint-Laurent-du-Jura..... | Jura. |
| 4842 | Saint-Laurent-du-Var..... | Alpes-Maritimes. |
| 2733 | Saint-Laurent-en-Caux..... | Seine-Inférieure. |
| 5567 | Saint-Laurent-la-Vernède..... | Gard. |
| 3842 | Saint-Laurent-les-Bains..... | Ardèche, |
| 1370 | Saint-Laurent-Médoc..... | Gironde. |
| 2049 | Saint-Laurent-sur-Gorre..... | Haute-Vienne. |
| 2340 | Saint-Laurent-sur-Sèvre..... | Vendée. |
| 4528 | Saint-Laurs..... | Deux-Sèvres. |
| 5444 | Saint-Léger-Carcagny..... | Calvados. |

| | | |
|------|------------------------------------|----------------------|
| 4202 | Saint-Léger-de-Montbrillais | Vienne. |
| 1716 | Saint-Léger-des-Vignes | Nièvre. |
| 5872 | Saint-Léger-du-Bois | Saône-et-Loire. |
| 4803 | Saint-Léger-Magnazax | Haute-Vienne. |
| 2042 | Saint-Léger-sous-Beuvray | Saône-et-Loire. |
| 567 | Saint-Léger-sur-d'Heune | <i>Idem.</i> |
| 2436 | Saint-Leu-d'Esserent | Oise. |
| 1008 | Saint-Leu-Taverny | Seine-et-Oise. |
| 1811 | Saint-Lizier | Ariège. |
| 5466 | Saint-Lothain | Jura. |
| 1305 | Saint-Loubès | Gironde. |
| 2958 | Saint-Loup | Haute-Marne. |
| 3969 | Saint-Loup-de-la-Salle | Saône-et-Loire. |
| 2210 | Saint-Loup-sur-Thouet | Deux-Sèvres. |
| 5723 | Saint-Lubin-en-Vergonnois | Loir-et-Cher. |
| 2114 | Sainte-Lucie-de-Tallano | Corse. |
| 3501 | Saint-Lunaire | Ile-et-Vilaine. |
| 4118 | Saint-Lupicin | Jura. |
| 1444 | Saint-Lys | Haute-Garonne. |
| 331 | Saint-Macaire | Gironde. |
| 5589 | Saint-Macaire | Maine-et-Loire. |
| 4727 | Saint-Maigrin | Charente-Inférieure. |
| 4120 | Saint-Malo-de-la-Lande | Manche. |
| 5708 | Saint-Malo-de-Phily | Ile-et-Vilaine. |
| 2044 | Saint-Mamert-du-Gard | Gard. |
| 2322 | Saint-Mamet | Cantal. |
| 2124 | Saint-Mammès | Seine-et-Marne. |
| 1791 | Saint-Marcel | Aude. |
| 3616 | Saint-Marcel-d'Ardèche | Ardèche. |
| 2496 | Saint-Marcellin | Loire. |
| 2223 | Saint-Mards-en-Othe | Aube. |
| 4800 | Sainte-Marguerite-de-Viette | Calvados. |
| 3970 | Sainte-Marie-de-Ré | Charente-Inférieure. |
| 3056 | Sainte-Marie-du-Mont | Manche. |
| 3219 | Sainte-Marie-et-Sièche | Corse. |
| 2660 | Saintes-Maries-de-la-Mer | Bouches-du-Rhône. |
| 4203 | Saint-Mars-de-la-Brière | Sarthe. |
| 831 | Saint-Mars-la-Jaille | Loire-Inférieure. |
| 4077 | Saint-Martial-de-Nabirat | Dordogne. |
| 4908 | Saint-Martin-d'Ablois | Marne. |
| 746 | Saint-Martin-d'Auxigny | Cher. |
| 5627 | Saint-Martin-de-Belleville | Savoie. |
| 4449 | Saint-Martin-de-Boscherville | Seine-Inférieure. |
| 5614 | Saint-Martin-de-Bossemay | Aube. |
| 3606 | Saint-Martin de-Castillon | Vaucluse. |
| 3267 | Saint-Martin-de-Connée | Mayenne. |
| 1392 | Saint-Martin-de-Crau | Bouches-du-Rhône. |
| 2299 | Saint-Martin-d'Estréaux | Loire. |
| 3975 | Saint-Martin-de-Hinx | Landes. |
| 5694 | Saint-Martin-de-la-Place | Maine-et-Loire. |
| 2132 | Saint-Martin-de-Londres | Hérault. |
| 5122 | Saint-Martin-d'Ordon | Yonne. |
| 5757 | Saint-Martin-d'Oydes | Ariège. |
| 3059 | Saint-Martin-de-Seignaux | Landes. |

| | | |
|------|--------------------------------------|----------------------|
| 240 | Saint-Martin-de-Valamas..... | Ardèche. |
| 2795 | Saint-Martin-des-Besaces..... | Calvados. |
| 4758 | Saint-Martin-du-Bois..... | Maine-et-Loire. |
| 4955 | Saint-Martin-du-Puy..... | Nièvre. |
| 2786 | Saint-Martin-du-Var..... | Alpes-Maritimes. |
| 3528 | Saint-Martin-en-Bresse..... | Saône-et-Loire. |
| 4504 | Saint-Martin-en-Haut..... | Rhône. |
| 3722 | Saint-Martin-en-Vercors..... | Drôme. |
| 4889 | Saint-Martin-la-Plaine..... | Loire. |
| 3635 | Saint-Martin-l'Ars..... | Vienne. |
| 4739 | Saint-Martin-le-Beau..... | Indre-et-Loire. |
| 4212 | Saint-Martin-sur-Ouanne..... | Yonne. |
| 3514 | Saint-Martin-Valmeroux..... | Cantal. |
| 2259 | Saint-Martin-Vésubie..... | Alpes-Maritimes. |
| 519 | Saint-Martory..... | Haute-Garonne. |
| 2318 | Saint-Mathieu..... | Haute-Vienne. |
| 860 | Saint-Mathurin..... | Maine-et-Loire. |
| 4393 | Saint-Matré..... | Lot. |
| 4939 | Saint-Maurice..... | Hérault. |
| 4882 | Saint-Maurice-aux-Riches-Hommes..... | Yonne. |
| 4552 | Saint-Maurice-de-Lignon..... | Haute-Loire. |
| 5176 | Saint-Maurice-de-Pionsat..... | Puy-de-Dôme. |
| 5639 | Saint-Maurice-en-Gourgois..... | Loire. |
| 5490 | Saint-Maurice-en-Trièves..... | Isère. |
| 2449 | Saint-Maurice-lès-Charencey..... | Orne. |
| 5587 | Saint-Maurice-sur-Flessard..... | Loiret. |
| 4657 | Saint-Maurice-sous-les-Côtes..... | Meuse. |
| 4759 | Saint-Maurice-sur-Aveyron..... | Loiret. |
| 1834 | Saint-Maurice-sur-Moselle..... | Vosges. |
| 5300 | Saint-Maurin..... | Lot-et-Garonne. |
| 1903 | Saint-Maur-Port-Créteil..... | Seine. |
| 1291 | Sainte-Maxime..... | Var. |
| 292 | Saint-Maximin..... | <i>Idem.</i> |
| 5715 | Saint-Méard-de-Gurçon..... | Dordogne. |
| 2296 | Saint-Médard-de-Guizières..... | Gironde. |
| 1575 | Saint-Médard-en-Jailles..... | <i>Idem.</i> |
| 106 | Saint-Méen..... | Ille-et-Vilaine. |
| 1713 | Saint-Méloir-des-Ondes..... | <i>Idem.</i> |
| 5634 | Sainte-Même..... | Charente-Inférieure. |
| 1352 | Saint-Même-les-Carrières..... | Charente. |
| 5495 | Saint-Menges..... | Ardennes. |
| 3547 | Saint-Menoux..... | Allier. |
| 4033 | Saint-Merd-la-Breuille..... | Creuse. |
| 132 | Sainte-Mère-Église..... | Manche. |
| 5594 | Saint-Mesmin..... | Vendée. |
| 662 | Saint-Michel..... | Aisne. |
| 198 | Saint-Michel-de-Maurienne..... | Savoie. |
| 1537 | Saint-Michel-en-l'Herm..... | Vendée. |
| 2960 | Saint-Michel-sur-Meurthe..... | Vosges. |
| 1058 | Saint-Michel-sur-Orge..... | Seine-et-Oise. |
| 2819 | Saint-Nazaire-en-Royans..... | Drôme. |
| 3103 | Saint-Nectaire..... | Puy-de-Dôme. |
| 1070 | Saint-Nicolas-d'Ahiermont..... | Seine-Inférieure. |
| 1475 | Saint-Nicolas-de-la-Grave..... | Tarn-et-Garonne. |

| | | |
|------|-----------------------------------|----------------------|
| 2487 | Saint-Nicolas-de-Redon..... | Loire-Inférieure. |
| 865 | Saint-Nicolas-du-Pélem..... | Côtes-du-Nord. |
| 4565 | Saint-Omer-en-Chaussée..... | Oise. |
| 5351 | Saint-Ouen-du-Breuil..... | Seine-Inférieure. |
| 4429 | Saint-Ouen-des-Toits..... | Mayenne. |
| 5173 | Saint-Ouen-lès-Parey..... | Vosges. |
| 4902 | Saint-Ours..... | Savoie. |
| 1719 | Saint-Pair..... | Manche. |
| 3877 | Saint-Pal-de-Chalançon..... | Haute-Loire. |
| 4772 | Saint-Palais-sur-Mer..... | Charente-Inférieure. |
| 5716 | Saint-Papoul..... | Aude. |
| 4051 | Saint-Pardoux..... | Deux-Sèvres. |
| 3126 | Saint-Pardoux..... | Puy-de-Dôme, |
| 2555 | Saint-Pardoux-la-Rivière..... | Dordogne. |
| 1690 | Saint-Pargoire..... | Hérault. |
| 4853 | Saint-Parize-le-Châtel..... | Nièvre. |
| 1939 | Saint-Parres-lès-Vaudes..... | Aube. |
| 3195 | Saint-Paterne..... | Indre-et-Loire. |
| 5759 | Saint-Paterne..... | Sarthe. |
| 4401 | Saint-Patrice..... | Indre-et-Loire. |
| 1164 | Saint-Paul-Cap-de-Joux..... | Tarn. |
| 1149 | Saint-Paul-de-Fenouillet..... | Pyénées-Orientales. |
| 3272 | Saint-Paul-de-Jarrat..... | Ariège. |
| 2117 | Saint-Paul-d'Eyjeaux..... | Haute-Vienne. |
| 5404 | Saint-Paul-de-Varax..... | Ain. |
| 1956 | Saint-Paul-en-Jarret..... | Loire. |
| 2025 | Saint-Paulien..... | Haute-Loire. |
| 5421 | Saint-Paul-Jes-Romans..... | Drôme. |
| 3143 | Saint-Paul-sur-l'Ubaye..... | Basses-Alpes. |
| 689 | Saint-Paul-Trois-Chanteaux..... | Drôme. |
| 2532 | Sainte-Pazanne..... | Loire-Inférieure. |
| 3477 | Saint-Pé-d'Ardet..... | Haute-Garonne. |
| 2293 | Saint-Pé-de-Bigorre..... | Hautes-Pyrénées. |
| 1394 | Saint-Père-en-Retz..... | Loire-Inférieure. |
| 4962 | Sainte-Péreuse..... | Nièvre. |
| 5438 | Saint-Pern..... | Ile-et-Vilaine. |
| 4323 | Saint-Phal..... | Aube. |
| 1064 | Saint-Philibert-de-Grandlieu..... | Loire-Inférieure. |
| 3921 | Saint-Philippe-d'Aiguille..... | Gironde. |
| 5002 | Saint-Pience..... | Manche. |
| 460 | Saint-Pierre-d'Albigny..... | Savoie. |
| 3791 | Saint-Pierre-de-Bœuf..... | Loire. |
| 4788 | Saint-Pierre-de-Chandieu..... | Isère. |
| 4998 | Saint-Pierre-de-Chartreuse..... | Idem. |
| 494 | Saint-Pierre-de-Chignac..... | Dordogne. |
| 4505 | Saint-Pierre-de-Cole..... | Idem. |
| 2974 | Saint-Pierre-d'Entremont..... | Savoie. |
| 119 | Saint-Pierre-d'Oléron..... | Charente-Inférieure. |
| 4697 | Saint-Pierre-de-Plesguen..... | Ile-et-Vilaine. |
| 5361 | Saint-Pierre-de-Trivisy..... | Tarn. |
| 4990 | Saint-Pierre-du-Chemin..... | Vendée. |
| 1245 | Saint-Pierre-de-Vauvray..... | Eure. |
| 527 | Saint-Pierre-Église..... | Manche. |
| 3581 | Saint-Pierre-la-Cour..... | Mayenne. |

| | | |
|------|---------------------------------|----------------------|
| 5755 | Saint-Pierre-la-Rivière..... | Orne. |
| 4176 | Saint-Pierre-Quiberon..... | Morbihan. |
| 2848 | Saint-Pierre-Quilbignon..... | Finistère. |
| 517 | Saint-Pierreville..... | Ardèche. |
| 5036 | Saint-Plancard..... | Haute-Garonne. |
| 3344 | Saint-Pois..... | Manche. |
| 699 | Saint-Pol-sur-Mer..... | Nord. |
| 2171 | Saint-Porchaire..... | Charente-Inférieure. |
| 5084 | Saint-Porquier..... | Tarn-et-Garonne. |
| 3648 | Saint-Priest..... | Isère. |
| 3913 | Saint-Priest-Taurion..... | Haute-Vienne. |
| 693 | Saint-Privat..... | Corrèze. |
| 5399 | Saint-Privat-de-Vallongue..... | Lozère. |
| 4229 | Saint-Privat-des-Prés..... | Dordogne. |
| 4561 | Saint-Prix..... | Seine-et-Oise. |
| 5791 | Saint-Projet..... | Tarn-et-Garonne. |
| 1393 | Saint-Quay-Portrieux..... | Côtes-du-Nord. |
| 4269 | Saint-Quentin-la-Poterie..... | Gard. |
| 3327 | Saint-Quentin-sur-Isère..... | Isère. |
| 1539 | Saint-Rambert-d'Albon..... | Drôme. |
| 130 | Saint-Rambert-en-Bugey..... | Ain. |
| 2294 | Saint-Rambert-sur-Loire..... | Loire. |
| 4367 | Saint-Remèze..... | Ardèche. |
| 5504 | Saint-Remy-du-Plain..... | Sarthe. |
| 836 | Saint-Remy-en-Bouzemont..... | Marne. |
| 2227 | Saint-Remy-en-Rollat..... | Allier. |
| 1815 | Saint-Remy-lès-Chevreuse..... | Seine-et-Oise. |
| 3306 | Saint-Remy-sur-Avre..... | Eure-et-Loir. |
| 1223 | Saint-Remy-sur-Durolle..... | Puy-de-Dôme. |
| 3464 | Saint-Reverien..... | Nièvre. |
| 878 | Saint-Riquier..... | Somme. |
| 1812 | Saint-Romain..... | Lot-et-Garonne. |
| 5103 | Saint-Romans..... | Isère. |
| 2628 | Saint-Rome-de-Cernon..... | Aveyron. |
| 1004 | Saint-Rome-de-Tarn..... | <i>Idem.</i> |
| 249 | Saint-Saëns..... | Seine-Inférieure. |
| 4153 | Saint-Samson-de-Bon-Fossé..... | Manche. |
| 1375 | Saint-Satur..... | Cher. |
| 5132 | Saint-Saturnin..... | Aveyron. |
| 2691 | Saint-Saturnin-lès-Apt..... | Vaucluse. |
| 3924 | Saint-Saturnin-lès-Avignon..... | <i>Idem.</i> |
| 3748 | Saint-Saud..... | Dordogne. |
| 5515 | Saint-Sauflieu..... | Somme. |
| 64 | Saint-Saulge..... | Nièvre. |
| 4887 | Saint-Sauvant..... | Vienne. |
| 3726 | Saint-Sauves..... | Puy-de-Dôme. |
| 5274 | Saint Sauveur..... | Finistère. |
| 4896 | Saint-Sauveur-de-Nuillé..... | Charente-Inférieure. |
| 142 | Saint-Sauveur-en-Puisaye..... | Yonne. |
| 1316 | Saint-Sauveur-Lendelin..... | Manche. |
| 1859 | Saint-Sauveur-sur-Tinée..... | Alpes-Maritimes. |
| 4917 | Saint-Sauvier..... | Allier. |
| 818 | Saint-Savin-de-Blaye..... | Gironde. |
| 210 | Saint-Savin-sur-Gartempe..... | Vienne. |

| | | |
|------|---------------------------------|----------------------|
| 3484 | Sainte-Scolasse-sur-Sarthe..... | Orne. |
| 3571 | Saint-Sébastien..... | Creuse. |
| 5543 | Saint-Sébastien..... | Loire-Inférieure. |
| 868 | Saint-Seine-l'Abbaye..... | Côte-d'Or. |
| 3505 | Saint-Seurin-de-Cadourne..... | Gironde. |
| 3406 | Saint-Seurin-sur-l'Isle..... | <i>Idem.</i> |
| 605 | Saint-Sever-Calvados..... | Calvados. |
| 4918 | Saint-Sever-de-Rustan..... | Hautes-Pyrénées. |
| 4701 | Sainte-Sevère..... | Charente. |
| 838 | Sainte-Sevère-sur-Indre..... | Indre. |
| 2388 | Saint-Séverin..... | Charente. |
| 3677 | Sainte-Sigolène..... | Haute-Loire. |
| 3254 | Saint-Siméon-de-Bressieux..... | Isère. |
| 3470 | Saint-Simon..... | Aisne. |
| 225 | Saint-Sorlin..... | Saône-et-Loire. |
| 4455 | Saint-Sorlin-en-Valloire..... | Drôme. |
| 5609 | Saint-Sornin-Leulac..... | Haute-Vienne. |
| 5074 | Saint-Soulle..... | Charente-Inférieure. |
| 3885 | Saint-Souplet..... | Nord. |
| 4321 | Saint-Souplet-sur-Py..... | Marne. |
| 3896 | Saint-Soupplets..... | Seine-et-Marne. |
| 5267 | Saint-Sulpice-de-Lézat..... | Haute-Garonne. |
| 4456 | Saint-Sulpice-et-Cameyrac..... | Gironde. |
| 388 | Saint-Sulpice-la-Pointe..... | Tarn. |
| 5443 | Saint-Sulpice-Laurière..... | Haute-Vienne. |
| 3288 | Saint-Sulpice-les-Champs..... | Creuse. |
| 1756 | Saint-Sulpice-les-Feuilles..... | Haute-Vienne. |
| 2321 | Sainte-Suzanne..... | Mayenne..... |
| 2273 | Saint-Sylvain..... | Calvados..... |
| 2199 | Saint-Symphorien..... | Gironde..... |
| 4207 | Saint-Symphorien..... | Indre-et-Loire. |
| 168 | Saint-Symphorien-de-Lay..... | Loire..... |
| 151 | Saint-Symphorien-d'Ozon..... | Isère..... |
| 340 | Saint-Symphorien-sur-Coise..... | Rhône..... |
| 5343 | Sainte-Terre..... | Gironde. |
| 3268 | Saint-Thibault..... | Côte-d'Or..... |
| 2037 | Saint-Thibery..... | Hérault..... |
| 3486 | Saint-Thégonnec..... | Finistère..... |
| 1461 | Saint-Trivier-de-Courtes..... | Ain..... |
| 4689 | Saint-Trivier-sur-Moignans..... | <i>Idem.</i> |
| 4452 | Saint-Trojan..... | Charente-Inférieure. |
| 4371 | Sainte-Tulle..... | Basses-Alpes. |
| 2560 | Saint-Uze..... | Drôme. |
| 63 | Saint-Vaast-la-Hougue..... | Manche. |
| 795 | Saint-Valérien..... | Yonne..... |
| 2690 | Saint-Vallier..... | Saône-et-Loire. |
| 5454 | Saint-Vallier-de-Thiey..... | Alpes-Maritimes. |
| 1337 | Saint-Varent..... | Deux-Sèvres. |
| 2140 | Saint-Vaury..... | Creuse..... |
| 419 | Saint-Venant..... | Pas-de-Calais. |
| 2401 | Saint-Viâtre..... | Loir-et-Cher. |
| 2704 | Saint-Victor-l'Abbaye..... | Seine-Inférieure. |
| 1404 | Saint-Victurnien..... | Haute-Vienne. |
| 5308 | Saint-Vigor-de-Mézerets..... | Calvados. |

| | | |
|------|--------------------------------|----------------------|
| 2874 | Saint-Vincent-de-Connezac..... | Dordogne. |
| 5239 | Saint-Vincent-de-Reins..... | Rhône. |
| 5439 | Saint-Vincent-des-Landes..... | Seine-Inférieure. |
| 2411 | Saint-Vincent-du-Lauzet..... | Basses-Alpes. |
| 972 | Saint-Vit..... | Doubs. |
| 1109 | Saint-Vivien..... | Gironde. |
| 5779 | Saint-Xandre..... | Charente-Inférieure. |
| 4434 | Saint-Yan..... | Saône-et-Loire. |
| 3526 | Saint-Ybars..... | Ariège. |
| 4965 | Saint-Yzans..... | Gironde. |
| 2375 | Saint-Zacharie..... | Var. |
| 2121 | Tagnon..... | Ardennes. |
| 3954 | Taillebourg..... | Charente-Inférieure. |
| 4943 | Talais..... | Gironde. |
| 3603 | Talandière (La)..... | Loire. |
| 2719 | Tallard..... | Hautes-Alpes. |
| 5419 | Talmay..... | Côte-d'Or. |
| 914 | Talmont..... | Vendée. |
| 1898 | Tamaris-sur-Mer..... | Var. |
| 961 | Taninges..... | Haute-Savoie. |
| 2492 | Tanlay..... | Yonne. |
| 245 | Tannay..... | Nièvre. |
| 2684 | Tantonville..... | Meurthe-et-Moselle. |
| 5760 | Tanville..... | Orne. |
| 11 | Tarascon-sur-Ariège..... | Ariège. |
| 4551 | Tarcenay..... | Doubs. |
| 980 | Tardets-Sorholus..... | Basses-Pyrénées. |
| 5772 | Target..... | Allier. |
| 1863 | Targon..... | Gironde. |
| 4583 | Tarnac..... | Corrèze. |
| 618 | Tassin-la-Demi-Lune..... | Rhône. |
| 2382 | Taulignan..... | Drôme. |
| 1946 | Tauves..... | Puy-de-Dôme. |
| 2812 | Tavaux..... | Aisne. |
| 4984 | Tavaux-du-Jura..... | Jura. |
| 5572 | Tavel..... | Gard. |
| 5583 | Tavernes..... | Var. |
| 452 | Taverny..... | Seine-et-Oise. |
| 3338 | Teich (Le)..... | Gironde. |
| 622 | Teil-d'Ardèche (Le)..... | Ardèche. |
| 2964 | Teillet..... | Tarn. |
| 2153 | Teilleul (Le)..... | Manche. |
| 5321 | Temple-de-Médoc (Le)..... | Gironde. |
| 5379 | Temple-sur-Lot (Le)..... | Lot-et-Garonne. |
| 1819 | Templeuve..... | Nord. |
| 538 | Tenay..... | Ain. |
| 407 | Tence..... | Haute-Loire. |
| 5254 | Terminiers..... | Eure-et-Loir. |
| 5246 | Terraube..... | Gers. |
| 1036 | Terre-Noire..... | Loire. |
| 2363 | Tessé-la-Madeleine..... | Orne. |
| 1270 | Tessy-sur-Vire..... | Manche. |
| 4228 | Thaon..... | Calvados. |
| 314 | Thaon-les-Vosges..... | Vosges. |

| | | |
|------|---------------------------|----------------------|
| 4421 | Thaumiers..... | Cher. |
| 3737 | Theillay..... | Loir-et-Cher. |
| 1651 | Theil-sur-Hûme (Le)..... | Orne. |
| 2348 | Theil-sur-Vanne..... | Yonne. |
| 2995 | Theix..... | Morbihan. |
| 4034 | Thénac..... | Charente-Inférieure. |
| 4944 | Théneuille..... | Allier. |
| 1706 | Thenezay..... | Deux-Sèvres. |
| 297 | Thenon..... | Dordogne. |
| 3401 | Thérouanne..... | Pas-de-Calais. |
| 4880 | Thervay..... | Jura. |
| 4548 | Thesée..... | Loir-et-Cher. |
| 3210 | Thevet-Saint-Julien..... | Indre. |
| 5493 | Theys..... | Isère. |
| 2710 | Thézan..... | Aude. |
| 2319 | Thézan-les-Béziers..... | Hérault. |
| 3281 | Thèze..... | Basses-Pyrénées. |
| 1165 | Thiais..... | Seine. |
| 1067 | Thiant..... | Nord. |
| 5767 | Thiat..... | Haute-Vienne. |
| 2152 | Thiaucourt..... | Meurthe-et-Moselle. |
| 4362 | Thieblemont-Faremont..... | Marne. |
| 4052 | Thiel..... | Allier. |
| 3122 | Thiézac..... | Cantal. |
| 3750 | Thilay..... | Ardennes. |
| 702 | Thilliers-en-Vescin..... | Eure. |
| 4952 | Thin-le-Moutier..... | Ardennes. |
| 3270 | Thiron-Gardais..... | Eure-et-Loir. |
| 4182 | Thoard..... | Basses-Alpes. |
| 3314 | Thoirette..... | Jura. |
| 5238 | Thoiry..... | Ain. |
| 5794 | Thoiry..... | Savoie. |
| 1436 | Thoiry..... | Seine-et-Oise. |
| 244 | Thoissey..... | Ain. |
| 4500 | Tholy (Le)..... | Vosges. |
| 2130 | Thoméry..... | Seine-et-Marne. |
| 539 | Thones..... | Haute-Savoie. |
| 1687 | Thor..... | Vaucluse. |
| 5667 | Thoranne-Basse..... | Basses-Alpes. |
| 5200 | Thoranne-Haute..... | <i>Idem.</i> |
| 3176 | Thorens..... | Haute-Savoie. |
| 1570 | Thorigny-sur-Orense..... | Yonne. |
| 1280 | Thouarcé..... | Maine-et-Loire. |
| 2713 | Thourotte..... | Oise. |
| 3670 | Thueyts..... | Ardèche. |
| 3246 | Thumeries..... | Nord. |
| 4230 | Thury..... | Yonne. |
| 84 | Thury-Harcourt..... | Calvados. |
| 2698 | Ticheville..... | Orne. |
| 1754 | Tiercé..... | Maine-et-Loire. |
| 4041 | Tiffauges..... | Vendée. |
| 5696 | Tignes..... | Savoie. |
| 2403 | Tigy..... | Loiret. |
| 5653 | Tilh..... | Landes. |

| | | |
|------|--------------------------------------|----------------------|
| 1252 | Thillières-sur-Avre..... | Eure. |
| 1080 | Tilly-sur-Seulles..... | Calvados. |
| 2613 | Tincques..... | Pas-de-Calais. |
| 1670 | Tinténiac..... | Ile-et-Vilaine. |
| 5199 | Tiranges..... | Haute-Loire. |
| 3231 | Tocane-Saint-Apre..... | Dordogne. |
| 4162 | Tombebœuf..... | Lot-et-Garonne. |
| 1215 | Tonnay-Boutonne..... | Charente-Inférieure. |
| 3955 | Torcy..... | Seine-et-Marne. |
| 3325 | Torcy-le-Grand..... | Seine-Inférieure. |
| 5154 | Torteron..... | Cher. |
| 3982 | Torfou..... | Maine-et-Loire. |
| 1879 | Tôtes..... | Seine-Inférieure. |
| 1668 | Touët-de-Beuil..... | Alpes-Maritimes. |
| 83 | Toulon-Mourillon..... | Var. |
| 362 | Toulon, faubourg du Pont-du-Las..... | <i>Idem.</i> |
| 392 | Toulon-sur-Arroux..... | Saône-et-Loire. |
| 3238 | Toulonges..... | Pyrénées-Orientales. |
| 1919 | Touques..... | Calvados. |
| 5146 | Touquin..... | Seine-et-Marne. |
| 2744 | Tour-Blanche (La)..... | Dordogne. |
| 3336 | Tour-d'Aigues (La)..... | Vaucluse. |
| 1344 | Tourlaville..... | Manche. |
| 24 | Tournay..... | Hautes-Pyrénées. |
| 4035 | Tournecoupe..... | Gers. |
| 1887 | Tournon-d'Agenais..... | Lot-et-Garonne. |
| 544 | Tournon-Saint-Martin..... | Indre. |
| 1686 | Tourny..... | Eure. |
| 1116 | Tourouvre..... | Orne. |
| 5773 | Tourrette-Levens..... | Alpes-Maritimes. |
| 4521 | Tourriers..... | Charente. |
| 5013 | Tours-en-Vimeu..... | Somme. |
| 4256 | Tour-Saint-Gelin (La)..... | Indre-et-Loire. |
| 2100 | Tours-sur-Marne..... | Marne. |
| 5009 | Tours-sur-Meymont..... | Puy-de-Dôme. |
| 2711 | Tourteron..... | Ardennes. |
| 4482 | Tourtoirac..... | Dordogne. |
| 4385 | Tourves..... | Var. |
| 4993 | Tourville..... | Seine-Inférieure. |
| 1383 | Toury..... | Eure-et-Loir. |
| 4467 | Toutencourt..... | Somme. |
| 1050 | Touvet (Le)..... | Isère. |
| 4947 | Touvois..... | Loire-Inférieure. |
| 1910 | Tracy-le-Mont..... | Oise. |
| 2754 | Trainel..... | Aube. |
| 1625 | Tramayes..... | Saône-et-Loire. |
| 5726 | Tranche (La)..... | Vendée. |
| 3490 | Trans..... | Var. |
| 4274 | Transloy (Le)..... | Pas-de-Calais. |
| 1962 | Trappes..... | Seine-et-Oise. |
| 3376 | Traves..... | Haute-Saône. |
| 1045 | Trèbes..... | Aude. |
| 5677 | Treffieux..... | Loire-Inférieure. |
| 3066 | Treffort..... | Ain. |

| | | |
|------|---------------------------|----------------------|
| 1041 | Treignac | Corrèze. |
| 5522 | Treignat..... | Allier. |
| 4681 | Treigny..... | Yonne. |
| 1961 | Trelazé | Maine-et-Loire. |
| 301 | Trelon..... | Nord. |
| 3725 | Tremblay..... | Ile-et-Vilaine. |
| 5557 | Tremblay-le-Vicomte..... | Eure-et-Loir. |
| 4873 | Trémentines..... | Maine-et-Loire. |
| 3960 | Trémolat..... | Dordogne. |
| 4352 | Trentels..... | Lot-et-Garonne. |
| 4557 | Tréon | Eure-et-Loir. |
| 3493 | Trept-d'Isère..... | Isère. |
| 5503 | Treshœuf..... | Ile-et-Vilaine. |
| 1137 | Trets..... | Bouches-du-Rhône. |
| 2747 | Treveray | Meuse. |
| 1250 | Trèves..... | Gard. |
| 1752 | Trevières..... | Calvados. |
| 5309 | Trevillers..... | Doubs. |
| 2589 | Triaucourt..... | Meuse. |
| 3589 | Tricherie (La)..... | Vienne. |
| 3414 | Tricot | Oise. |
| 1909 | Trie-Château..... | <i>Idem.</i> |
| 12 | Trie-sur-Baïsc..... | Hautes-Pyrénées. |
| 572 | Triel..... | Seine-et-Oise. |
| 4102 | Triguères..... | Loiret. |
| 1491 | Trilport..... | Seine-et-Marne. |
| 66 | Trimouille (La)..... | Vienne. |
| 3522 | Trinité-Porhoât (La)..... | Morbihan. |
| 3656 | Trinité-sur-Mer (La)..... | <i>Idem.</i> |
| 1232 | Trith-Saint-Léger..... | Nord. |
| 2883 | Trizac..... | Cantal. |
| 1261 | Troarn..... | Calvados. |
| 728 | Trois-Moutiers (Les)..... | Vienne. |
| 1937 | Tronche (La)..... | Isère. |
| 3936 | Tronville-en-Barrois..... | Meuse. |
| 5031 | Trosly-Loire..... | Aisne. |
| 3185 | Trouillas..... | Pyrénées-Orientales. |
| 1135 | Troyes, quartier Bas..... | Aube. |
| 4666 | Troyon..... | Meuse. |
| 291 | Trun..... | Orne. |
| 2396 | Tuchan | Aude. |
| 1646 | Tuffé..... | Sarthe. |
| 1921 | Tulette..... | Drôme. |
| 2666 | Turballe (La)..... | Loire-Inférieure. |
| 2178 | Turbie (La)..... | Alpes-Maritimes. |
| 3800 | Turenne..... | Corrèze. |
| 1936 | Turriers..... | Basses-Alpes. |
| 4044 | Tuzaguet..... | Hautes-Pyrénées. |
| 3555 | Uchand | Gard. |
| 3904 | Uchizy..... | Saône-et-Loire. |
| 2053 | Ugine..... | Savoie. |
| 5451 | Ully-Saint-Georges..... | Oise. |
| 1092 | Unieux..... | Loire. |
| 487 | Uriage..... | Isère. |

| | | |
|------|--------------------------|-------------------|
| 2197 | Urcel..... | Aisne. |
| 4706 | Urciers..... | Indre. |
| 1009 | Urt..... | Basses-Pyrénées. |
| 4002 | Ury..... | Seine-et-Marne. |
| 3465 | Usson-du-Poitou..... | Vienne. |
| 2125 | Usson-en-Forez..... | Loire. |
| 1262 | Ussy..... | Calvados. |
| 1876 | Ustaritz..... | Basses-Pyrénées. |
| 3693 | Utelle..... | Alpes-Maritimes. |
| 650 | Uzel-près-l'Oust..... | Côtes-du-Nord. |
| 2490 | Vaas..... | Sarthe. |
| 1484 | Vabre..... | Tarn. |
| 4272 | Vacquerie (La)..... | Hérault. |
| 2630 | Vaiges..... | Mayenne. |
| 3744 | Vaillant..... | Haute-Marne. |
| 236 | Vailly-sur-Aisne..... | Aisne. |
| 843 | Vailly-sur-Sauldre..... | Cher. |
| 91 | Vaison..... | Vaucluse. |
| 5425 | Vaite..... | Haute-Saône. |
| 4857 | Vaivre..... | <i>Idem.</i> |
| 5422 | Val (Le)..... | Var. |
| 3420 | Valay..... | Haute-Saône. |
| 2017 | Valbonnais..... | Isère. |
| 5352 | Valbonne..... | Alpes-Maritimes. |
| 2469 | Valdahon (Le)..... | Doubs. |
| 268 | Val-d'Ajol (Le)..... | Vosges. |
| 3706 | Valdampierre..... | Oise. |
| 2810 | Valderiès..... | Tarn. |
| 2187 | Valdoie..... | Haute-Saône. |
| 556 | Valence-d'Albigeois..... | Tarn. |
| 3827 | Valence-en-Brie..... | Seine-et-Marne. |
| 1696 | Valence-sur-Baise..... | Gers. |
| 1263 | Valensole..... | Basses-Alpes. |
| 4111 | Valenton..... | Seine-et-Oise. |
| 2261 | Valgorge..... | Ardèche. |
| 4141 | Valigny..... | Allier. |
| 2741 | Valines..... | Somme. |
| 5275 | Vallabrègues..... | Gard. |
| 253 | Vallauris..... | Alpes-Maritimes. |
| 5174 | Valle-d'Alesani..... | Corse. |
| 2052 | Valleiry..... | Haute-Savoie. |
| 902 | Valleraugue..... | Gard. |
| 4217 | Vallery..... | Yonne. |
| 1560 | Vallet..... | Loire-Inférieure. |
| 4087 | Valette-du-Var (La)..... | Var. |
| 1771 | Vallièrè..... | Creuse. |
| 5119 | Valloire..... | Savoie. |
| 337 | Vallon..... | Ardèche. |
| 38 | Vallon-en-Sully..... | Allier. |
| 5595 | Vallon-sur-Gée..... | Sarthe. |
| 5169 | Vallouise..... | Hautes-Alpes. |
| 352 | Valmont..... | Seine-Inférieure. |
| 4262 | Valmy..... | Marne. |
| 3348 | Vanault-les-Dames..... | <i>Idem.</i> |

| | | |
|------|-----------------------------|---------------------|
| 2629 | Vandeléville..... | Meurthe-et-Moselle. |
| 3208 | Vandenesse..... | Nièvre. |
| 4349 | Vannes-le-Châtel..... | Meurthe-et-Moselle. |
| 4875 | Vanosc..... | Ardèche. |
| 3762 | Vanvey..... | Côte-d'Or. |
| 4425 | Vaour..... | Tarn. |
| 384 | Varades..... | Loire-Inférieure. |
| 4322 | Varages..... | Var. |
| 4867 | Vareddes..... | Seine-et-Marne. |
| 4259 | Varen..... | Tarn-et-Garonne. |
| 4310 | Varennes..... | Loiret. |
| 750 | Varennes-en-Argonne..... | Meuse. |
| 3866 | Varennes-Saint-Sauveur..... | Saône-et-Loire. |
| 800 | Varennes-sur-Amance..... | Haute-Marne. |
| 4898 | Varetz..... | Corrèze. |
| 733 | Varilles..... | Ariège. |
| 3286 | Varize..... | Eure-et-Loir. |
| 4296 | Vars..... | Charente. |
| 3545 | Vasles..... | Deux-Sèvres. |
| 647 | Vassy..... | Calvados. |
| 5463 | Vast (Le)..... | Manche. |
| 99 | Vatan..... | Indre. |
| 2157 | Vaubecourt..... | Meuse. |
| 3803 | Vauconcourt..... | Haute-Saône. |
| 5313 | Vaucluse..... | Vaucluse. |
| 5135 | Vaufrey..... | Doubs. |
| 1180 | Vaugneray..... | Rhône. |
| 3257 | Vaujours..... | Seine-et-Oise. |
| 5307 | Vaux-Vraucourt..... | Pas-de-Calais. |
| 3480 | Vautebis..... | Deux-Sèvres. |
| 35 | Vauvert..... | Gard. |
| 761 | Vauvillers..... | Haute-Saône. |
| 4358 | Vaux..... | Rhône. |
| 1551 | Vaux..... | Seine-et-Oise. |
| 4161 | Vaux-Andigny..... | Aisne. |
| 5473 | Vaux-les-Près..... | Doubs. |
| 3617 | Vaux-sur-Blaise..... | Haute-Marne. |
| 5012 | Vavincourt..... | Meuse. |
| 1737 | Vayrac..... | Lot. |
| 3857 | Vayres..... | Gironde. |
| 4078 | Vayres..... | Haute-Vienne. |
| 1359 | Veaugnes..... | Cher. |
| 3534 | Vebron..... | Lozère. |
| 5450 | Vedène..... | Vaucluse. |
| 4529 | Védrines-Saint-Loup..... | Cantal. |
| 3247 | Velars-sur-Ouche..... | Côte-d'Or. |
| 3941 | Velaux..... | Bouches-du-Rhône. |
| 1051 | Vélines..... | Dordogne. |
| 4838 | Velleron..... | Vaucluse. |
| 3622 | Vellexon..... | Haute-Saône. |
| 3156 | Velluire..... | Vendée. |
| 3153 | Venaco..... | Corse. |
| 1084 | Vence..... | Alpes-Maritimes. |
| 4673 | Vendenil..... | Aisne. |

| | | |
|------|-----------------------------|----------------------|
| 3318 | Vendeuvre-du-Poitou..... | Vienne. |
| 2216 | Vendin-le-Vieil..... | Pas-de-Calais. |
| 1154 | Vendœuvres-en-Brenne..... | Indre. |
| 4003 | Vendresse..... | Ardennes. |
| 5762 | Venelles..... | Bouches-du-Rhône. |
| 2512 | Venerque..... | Haute-Garonne. |
| 2611 | Vénissieux..... | Rhône |
| 4827 | Venizy..... | Yonne. |
| 5260 | Ventabren..... | Bouches-du-Rhône. |
| 4985 | Ventavon..... | Hautes-Alpes. |
| 4929 | Ventron..... | Vosges. |
| 553 | Verberic..... | Oise. |
| 1194 | Vercel..... | Doubs. |
| 4987 | Verdalle..... | Tarn. |
| 2518 | Verdelais..... | Gironde. |
| 4617 | Verdes..... | Loir-et-Cher. |
| 3678 | Verdière (La)..... | Var. |
| 4525 | Verdon (Le)..... | Gironde. |
| 405 | Verdun-sur-Garonne..... | Tarn-et-Garonne. |
| 393 | Verdun-sur-le Doubs..... | Saône-et-Loire. |
| 4605 | Veretz..... | Indre-et-Loire. |
| 2422 | Verfeil..... | Haute-Garonne. |
| 4766 | Verfeil-sur-Seye..... | Tarn-et-Garonne. |
| 882 | Vergt..... | Dordogne. |
| 5792 | Verigny..... | Eure-et-Loir. |
| 1582 | Vérizet..... | Saône-et-Loire. |
| 5249 | Vergonghèon-Arvant..... | Haute-Loire. |
| 1133 | Vermand..... | Aisne. |
| 2724 | Vermelles..... | Pas-de-Calais. |
| 649 | Vermenton..... | Yonne. |
| 3137 | Vern..... | Ile-et-Vilaine. |
| 4802 | Vern..... | Maine-et-Loire. |
| 2476 | Vernaison..... | Rhône. |
| 3008 | Vernantes..... | Maine-et-Loire. |
| 2087 | Vernarède (La)..... | Gard. |
| 1749 | Vernet-la-Varenne (Le)..... | Puy-de-Dôme. |
| 2421 | Vernet-les-Bains..... | Pyrénées-Orientales. |
| 3242 | Verneuil-sur-Seine..... | Seine-et-Oise. |
| 3850 | Verneuil-sur-Vienne..... | Haute-Vienne. |
| 4381 | Verniolle..... | Ariège. |
| 4094 | Vernoil-le-Fourrier..... | Maine-et-Loire. |
| 1976 | Vernon-sur-Brenne..... | Indre-et-Loire. |
| 2948 | Vernouillet..... | Seine-et-Oise. |
| 430 | Vernoux-d'Ardèche..... | Ardèche. |
| 4303 | Véron..... | Yonne. |
| 479 | Verpillère (La)..... | Isère. |
| 1528 | Verrey-sous-Salmaize..... | Côte-d'Or. |
| 3305 | Verrie (La)..... | Vendée. |
| 4010 | Verrières..... | Vienne. |
| 1988 | Verrières-le-Buisson..... | Seine-et-Oise. |
| 4599 | Vers-en-Montagne..... | Jura. |
| 4808 | Versigny..... | Aisne. |
| 5056 | Verson..... | Calvados. |
| 971 | Vertaison..... | Puy-de-Dôme. |

| | | |
|------|----------------------------|---------------------|
| 1346 | Vertcillac..... | Dordogne. |
| 4249 | Verteuil-d'Agenais..... | Lot-et-Garonne. |
| 2970 | Verteuil-sur-Charente..... | Charente. |
| 3080 | Vertheuil-en-Médoc..... | Gironde. |
| 5140 | Vert-le-Petit..... | Seine-et-Loire. |
| 274 | Vertou..... | Loire-Inférieure. |
| 4372 | Verton..... | Pas-de-Calais. |
| 515 | Verzy..... | Marne. |
| 3668 | Vescovato..... | Corse. |
| 5391 | Vesdun..... | Cher. |
| 5124 | Vesseaux..... | Ardèche. |
| 2764 | Vetheuil..... | Seine-et-Oise. |
| 1904 | Veules-les-Roses..... | Seine-Inférieure. |
| 1810 | Veurdre (Le)..... | Allier. |
| 412 | Veynes..... | Hautes-Alpes. |
| 438 | Veyre..... | Puy-de-Dôme. |
| 1310 | Vézelay..... | Yonne. |
| 26 | Vezelise..... | Meurthe-et-Moselle. |
| 1388 | Vézénobres..... | Gard. |
| 2831 | Vézins..... | Aveyron. |
| 2414 | Vezzani..... | Corse. |
| 2423 | Vialas..... | Lozère. |
| 3698 | Viane..... | Tarn. |
| 4057 | Vianne..... | Lot-et-Garonne. |
| 1960 | Vias..... | Hérault. |
| 1827 | Viarmes..... | Seine-et-Oise. |
| 470 | Vibraye..... | Sarthe. |
| 1729 | Vic-Dessos..... | Ariège. |
| 5686 | Vichery..... | Vosges. |
| 465 | Vic-le-Comte..... | Puy-de-Dôme. |
| 1276 | Vico..... | Corse. |
| 5026 | Vicq..... | Allier. |
| 5631 | Vicq-le-Fescq..... | Gard. |
| 1085 | Vicq-sur-Cère..... | Cantal. |
| 5467 | Vicq-sur-Gartempe..... | Vienne. |
| 879 | Vidauban..... | Var. |
| 2797 | Vieillevigne..... | Loire-Inférieure. |
| 2358 | Viella..... | Gers. |
| 1728 | Vielle-Aure..... | Hautes-Pyrénées. |
| 4208 | Viellepinte..... | Basses-Pyrénées. |
| 1518 | Viels-Maisons..... | Aisne. |
| 3233 | Vielmur-sur-Agout..... | Tarn. |
| 5030 | Vienne-en-Val..... | Loiret. |
| 2493 | Vienne-le-Château..... | Marne. |
| 4137 | Vierville-sur-Mer..... | Calvados. |
| 4327 | Vierzy..... | Aisne. |
| 2934 | Viesly..... | Nord. |
| 4501 | Vieux-Berquin..... | <i>Idem.</i> |
| 394 | Vieux-Condé..... | <i>Idem.</i> |
| 1940 | Vieux-Marché..... | Côtes-du-Nord. |
| 3831 | Vieux-Rouen..... | Seine-Inférieure. |
| 1222 | Vif..... | Isère. |
| 3805 | Vigan (Le)..... | Lot. |
| 1785 | Vigeois..... | Corrèze. |

| | | |
|------|--------------------------------|----------------------|
| 4414 | Vignacourt..... | Somme. |
| 1230 | Vigneulles..... | Meuse. |
| 4435 | Vigneux..... | Loire-Inférieure. |
| 4405 | Vignols..... | Corrèze. |
| 1065 | Vignory..... | Haute-Marne. |
| 2365 | Vigny..... | Seine-et-Oise. |
| 4284 | Villaines-en-Duesmois..... | Côte-d'Or. |
| 825 | Villaine-la-Juhel..... | Mayenne. |
| 1941 | Villamblard..... | Dordogne. |
| 1455 | Villandraut..... | Gironde. |
| 5237 | Villapourçon..... | Nièvre. |
| 565 | Villard-Bonnot..... | Isère. |
| 2756 | Villard-de-Lans..... | <i>Idem.</i> |
| 5626 | Villard-sur-Doron..... | Savoie. |
| 5324 | Villars..... | Dordogne. |
| 3340 | Villars-du-Var..... | Alpes-Maritimes. |
| 1093 | Villars-les-Dombes..... | Ain. |
| 3711 | Villars-sous-Dampjoux..... | Doubs. |
| 4369 | Villasavary..... | Aude. |
| 5675 | Villaudric..... | Haute-Garonne. |
| 1519 | Ville-aux-Clercs (La)..... | Loir-et-Cher. |
| 3847 | Villebaudon..... | Manche. |
| 4180 | Villebois..... | Ain. |
| 770 | Villebois-la-Valette..... | Charente. |
| 4368 | Villebrumier..... | Tarn-et-Garonne. |
| 2499 | Villecomtal..... | Aveyron. |
| 2664 | Villecomtal-sur-Arros..... | Gers. |
| 2371 | Villecresnes..... | Seine-et-Oise. |
| 306 | Ville-d'Avray..... | <i>Idem.</i> |
| 1088 | Villedieu-du-Clain (La)..... | Vienne. |
| 5268 | Villedieu-du-Temple (La)..... | Tarn-et-Garonne. |
| 926 | Villedieu-sur-Indre..... | Indre. |
| 4558 | Villedomer..... | Indre-et-Loire. |
| 3192 | Villedommange..... | Marne. |
| 1229 | Ville-en-Tardenois..... | <i>Idem.</i> |
| 869 | Villefagnan..... | Charente. |
| 23 | Villefort..... | Lozère. |
| 1417 | Villefranche-d'Albigeois..... | Tarn. |
| 1434 | Villefranche-d'Allier..... | Allier. |
| 2454 | Villefranche-de-Confient..... | Pyrénées-Orientales. |
| 2692 | Villefranche-de-Longchapt..... | Dordogne. |
| 1816 | Villefranche-de-Panat..... | Aveyron. |
| 698 | Villefranche-du-Périgord..... | Dordogne. |
| 4270 | Villefranche-du-Queyran..... | Lot-et-Garonne. |
| 3984 | Villefranche-Saint-Phal..... | Yonne. |
| 3167 | Villefranche-sur-Cher..... | Loir-et-Cher. |
| 178 | Villefranche-sur-Mer..... | Alpes-Maritimes. |
| 4937 | Villegusien..... | Haute-Marne. |
| 123 | Villejuif..... | Seine. |
| 4785 | Villelaure..... | Vaucluse. |
| 5446 | Villemaur..... | Aube. |
| 3304 | Villemeux..... | Eure-et-Loir. |
| 3669 | Villemontais..... | Loire. |
| 461 | Villemur..... | Haute-Garonne. |

| | | |
|------|--|----------------------|
| 2113 | Villeneuve-d'Ornon | Gironde. |
| 478 | Villenaux | Aube. |
| 1086 | Villeneuve | Aveyron. |
| 5664 | Villeneuve-au-Chemin | Aube. |
| 1969 | Villeneuve-d'Allier | Allier. |
| 5276 | Villeneuve-d'Allier | Haute-Loire. |
| 492 | Villeneuve-de-Marsan | Landes. |
| 5910 | Villeneuve-en-Marche (La) | Creuse. |
| 2933 | Villeneuve-la-Comtesse | Charente-Inférieure. |
| 632 | Villeneuve-la-Guyard | Yonne. |
| 4382 | Villeneuve-le-Comte | Seine-et-Marne. |
| 1576 | Villeneuve-lès-Avignon | Gard. |
| 1927 | Villeneuve-lès-Béziers | Hérault. |
| 2443 | Villeneuve-lès-Maguelonne | <i>Idem.</i> |
| 3468 | Villeneuve-sur-Bellot | Seine-et-Marne. |
| 4170 | Villeneuveville | Haute-Garonne. |
| 5946 | Villeparisis | Seine-et-Marne. |
| 4334 | Villeperdue | Indre-et-Loire. |
| 5190 | Villepinte | Aude. |
| 1347 | Villepreux | Seine-et-Oise. |
| 4100 | Villequier-Aumont | Aisne. |
| 4553 | Villequiers | Cher. |
| 395 | Villereal | Lot-et-Garonne. |
| 3334 | Villereversure | Ain. |
| 804 | Villers-Bocage | Somme. |
| 396 | Villers-Bretonneux | <i>Idem.</i> |
| 4763 | Villers-Farlay | Jura. |
| 3426 | Villers-la-Montagne | Meurthe-et-Moselle. |
| 4996 | Villers-Outréau | Nord. |
| 1629 | Villersexel | Haute-Saône. |
| 5560 | Villers-Sire-Nicole | Nord. |
| 2855 | Villers-Saint-Christophe | Aisne. |
| 439 | Villerupt | Meurthe-et-Moselle. |
| 2354 | Villerville | Calvados. |
| 3357 | Ville-sur-Illon | Vosges. |
| 4143 | Ville-sur-Terre | Aube. |
| 1205 | Ville-sur-Tourbe | Marne. |
| 5573 | Villevallier | Yonne. |
| 4473 | Villevêque | Maine-et-Loire. |
| 3311 | Villeveyrac | Hérault. |
| 4845 | Villevocance | Ardèche. |
| 2501 | Villié-Morgon | Rhône. |
| 5217 | Villiers | Loir-et-Cher. |
| 5623 | Villiers-Charlemagne | Mayenne. |
| 2845 | Villiers-le-Bel | Seine-et-Oise. |
| 5285 | Villiers-le-Morhier | Eure-et-Loir. |
| 1993 | Villiers-Saint-Benoît | Yonne. |
| 1055 | Villiers-Saint-Georges | Seine-et-Marne. |
| 520 | Villiers-sur-Marne | Seine-et-Oise. |
| 4835 | Villette-devant-Saint-Mihiel | Meuse. |
| 5216 | Vimory | Loiret. |
| 505 | Vimy | Pas-de-Calais. |
| 1233 | Vinça | Pyrénées-Orientales. |
| 2828 | Vincelles | Yonne. |

| | | |
|------|---------------------------------|----------------------|
| 3512 | Vincelles-du-Jura | Jura. |
| 5456 | Vingrau | Pyrénées-Orientales. |
| 4231 | Vinon | Var. |
| 5229 | Viplaix | Allier. |
| 1089 | Vireux-Molliain | Ardennes. |
| 1411 | Virieu-le-Grand | Ain. |
| 946 | Virieu-sur-la-Bourbre | Isère. |
| 1508 | Viriville | <i>Idem.</i> |
| 722 | Viroflay | Seine-et-Oise. |
| 4674 | Viry-Châtillon | <i>Idem.</i> |
| 3423 | Visan | Vaucluse. |
| 1513 | Vis-en-Artois | Pas-de-Calais. |
| 1914 | Vitrey-sur-Mance | Haute-Saône. |
| 2418 | Vitry-aux-Loges | Loiret. |
| 1666 | Vitry-la-Ville | Marne. |
| 5441 | Vitrolles | Bouches-du-Rhône. |
| 5053 | Viuz-en-Sallaz | Haute-Savoie. |
| 2144 | Viverols | Puy-de-Dôme. |
| 2190 | Vivier-au-Court | Ardennes. |
| 18 | Viviers | Ardeche. |
| 4884 | Vivier-sur-Mer (Le) | Ile-et-Vilaine. |
| 2120 | Viviez | Aveyron. |
| 279 | Vivonne | Vienne. |
| 3207 | Vix | Vendée. |
| 998 | Void | Meuse. |
| 2895 | Voisey | Haute-Marne. |
| 121 | Voiteur | Jura. |
| 2875 | Volflore-Ville | Puy-de-Dôme. |
| 2301 | Volonne | Basses-Alpes. |
| 2641 | Volvic | Puy-de-Dôme. |
| 3587 | Volx | Basses-Alpes. |
| 1970 | Vonnas | Ain. |
| 2882 | Voray-sur-l'Oignon | Haute-Saône. |
| 676 | Voreppe | Isère. |
| 862 | Vorey | Haute-Loire. |
| 4732 | Vougy | Haute-Savoie. |
| 2889 | Vouillé | Vienne. |
| 2014 | Voujeaucourt | Doubs. |
| 3927 | Voulaines | Côte-d'Or. |
| 2033 | Voux | Seine-et-Marne. |
| 3249 | Vouneuil-sur-Vienne | Vienne. |
| 4383 | Voussac | Allier. |
| 5280 | Voutezac | Corrèze. |
| 1609 | Vouvrant | Vendée. |
| 1500 | Vouvray | Indre-et-Loire. |
| 3828 | Vouzon | Loir-et-Cher. |
| 3911 | Voyenne | Aisne. |
| 3950 | Vrécourt | Vosges. |
| 1242 | Vrigne-aux-Bois | Ardennes. |
| 2730 | Vron | Somme. |
| 3442 | Vue | Loire-Inférieure. |
| 1605 | Vuillafans | Doubs. |
| 588 | Walincourt | Nord. |
| 2122 | Wallers | <i>Idem.</i> |

| | | |
|------|-----------------------------|---------------------|
| 2349 | Wambrechies..... | Nord. |
| 4530 | Wardrecques..... | Pas-de-Calais. |
| 5437 | Warloy-Bailhon..... | Somme. |
| 675 | Warmeriville..... | Marne. |
| 2115 | Wassigny..... | Ardennes. |
| 4113 | Wasquehal..... | Nord. |
| 2579 | Wassigny..... | Aisne. |
| 741 | Watten..... | Nord. |
| 4148 | Wattignies..... | <i>Idem.</i> |
| 2077 | Wattrelos..... | <i>Idem.</i> |
| 3251 | Wavrin..... | <i>Idem.</i> |
| 1849 | Wimille..... | Pas-de-Calais. |
| 4411 | Wimy..... | Aisne. |
| 5305 | Wisembach..... | Vosges. |
| 2674 | Witry-les-Reims..... | Marne. |
| 1292 | Wizernes..... | Pas-de-Calais. |
| 3951 | Woincourt..... | Somme. |
| 1287 | Wormhoudt..... | Nord. |
| 143 | Xertigny..... | Vosges. |
| 5704 | Xivry-Circourt..... | Meurthe et-Moselle. |
| 3190 | Ychoux..... | Landes. |
| 4219 | Ydes..... | Cantal. |
| 136 | Yenne..... | Savoie. |
| 2007 | Yerres..... | Seine-et-Oise. |
| 506 | Yerville..... | Seine-Inférieure. |
| 3154 | Yffiniac..... | Côtes-du-Nord. |
| 2955 | Ygos-et-Saint-Saturnin..... | Landes. |
| 4584 | Ygrande..... | Allier. |
| 5187 | Ymonville..... | Eure-et-Loir. |
| 2018 | Yport..... | Seine-Inférieure. |
| 2677 | Ytres..... | Somme. |
| 4436 | Yveteaux (Les)..... | Orne. |
| 2644 | Yvré-l'Évêque..... | Sarthe. |
| 3582 | Yzeures..... | Indre-et-Loire. |
| 2784 | Zicavo..... | Corse. |

BUREAUX INSCRITS A LA SUITE,

POUR ORDRE,

EN RAISON DE LEUR OUVERTURE RÉCENTE.

| | | |
|---|----------------------------|-------------------|
| # | Aiguillon-sur-Mer..... | Vendée. |
| # | Allouville-Bellefosse..... | Seine-Inférieure. |
| # | Ambonnay..... | Marne. |
| # | Argy..... | Indre. |
| # | Attignéville..... | Vosges. |
| # | Auriac..... | Cantal. |
| # | Boesse..... | Loiret. |
| # | Bouexière (La)..... | Ille-et-Vilaine. |
| # | Brion..... | Maine-et-Loire. |
| # | Chamalières..... | Puy-de-Dôme. |
| # | Chantrigné..... | Mayenne. |
| # | Chaumeil..... | Corrèze. |

| | | |
|----|---|----------------------|
| // | Chatenet-en-Dognon | Haute-Vienne. |
| // | Châtillon-Saint-Jean. | Drôme. |
| // | Clohars-Carnoët. | Finistère. |
| // | Cottance. | Loire. |
| // | Cussy-en-Morvand. | Saône-et-Loire. |
| // | Crouseilles. | Basses-Pyrénées. |
| // | Dauss. | Lot-et-Garonne. |
| // | Douelle. | Lot. |
| // | Epaignes. | Eure. |
| // | Ferdrupt. | Vosges. |
| // | Folles. | Haute-Vienne. |
| // | Gonneville. | Seine-Inférieure. |
| // | Happonvilliers. | Eure-et-Loir. |
| // | Hautes-Rivières (Les) | Ardennes. |
| // | Jallieu. | Isère. |
| // | Juliéna. | Rhône. |
| // | Marçon. | Sarthe. |
| // | Meillant. | Cher. |
| // | Moularès. | Tarn. |
| // | Moussan. | Aude. |
| // | Nomexy. | Vosges. |
| // | Orrouy. | Oise. |
| // | Pépieux. | Aude. |
| // | Poussignol-Blismes | Nièvre. |
| // | Rébénacq. | Basses-Pyrénées. |
| // | Rehaincourt. | Vosges. |
| // | Romainville. | Seine. |
| // | Ruffiac. | Morbihan. |
| // | Salaumines. | Pas-de-Calais. |
| // | Sanvignes. | Saône-et-Loire. |
| // | Scionzier. | Haute-Savoie. |
| // | Scrignac. | Finistère. |
| // | Senantes. | Oise. |
| // | Sin-le-Noble. | Nord. |
| // | Saint-Alban (section de Leysse) | Savoie. |
| // | Saint-André-de-Roquelongue. | Aude. |
| // | Saint-Antoine-de-Breuilh | Dordogne. |
| // | Saint-Cyprien | Pyrénées-Orientales. |
| // | Saint-Cyr-sur-Loire. | Indre-et-Loire. |
| // | Saint-Genest-Lerpt. | Loire. |
| // | Saint-Jean-de-Barrou. | Aude. |
| // | Saint-Julien-de-Cassagnas. | Gard. |
| // | Saint-Laurent-en-Royans. | Drôme. |
| // | Saint-Nazaire. | Aude. |
| // | Saint-Priest-Ligoure | Haute-Vienne. |
| // | Saint-Rambert-l'Île-Barbe. | Rhône. |
| // | Unverre. | Eure-et-Loir. |
| // | Usseau. | Deux-Sèvres. |
| // | Vendhuile. | Aisne. |
| // | Vert-le-Grand. | Seine-et-Oise. |
| // | Villeneuve. | Ain. |
| // | Vitrac-Saint-Vincent. | Charente. |

ALGÉRIE.

I^{RE} PARTIE.

RECETTES COMPOSÉES.

2^o CLASSE.

(4 bureaux.)

| | | |
|---|--------------------------------------|--------------|
| 3 | Alger, recette principale..... | Alger. |
| 2 | Alger, central..... | <i>Idem.</i> |
| 4 | Constantine, recette principale..... | Constantine. |
| 1 | Oran, recette principale..... | Oran. |

RECETTES COMPOSÉES.

3^o CLASSE.

(2 bureaux.)

| | | |
|---|--------------------|--------------|
| 1 | Bône..... | Constantine. |
| 2 | Philippeville..... | <i>Idem.</i> |

RECETTES COMPOSÉES.

4^o CLASSE.

(19 bureaux.)

| | | |
|----|-----------------------|--------------|
| 2 | Alger, bourse..... | Alger. |
| 18 | Aumale..... | <i>Idem.</i> |
| 13 | Batna..... | Constantine. |
| 4 | Blidah..... | Alger. |
| 10 | Bougie..... | Constantine. |
| 12 | Guelma..... | <i>Idem.</i> |
| 9 | Mascara..... | Oran. |
| 15 | Médéah..... | Alger. |
| 16 | Milianah..... | <i>Idem.</i> |
| 5 | Mustapha..... | <i>Idem.</i> |
| 19 | Mustapha, palais..... | <i>Idem.</i> |
| 8 | Mostaganem..... | Oran. |
| 3 | Oran-Karguentah..... | <i>Idem.</i> |
| 11 | Orléansville..... | Alger. |
| 14 | Relizane..... | Oran. |
| 7 | Sétif..... | Constantine. |
| 1 | Sidi-bel-Abbès..... | Oran. |
| 17 | Tiaret..... | <i>Idem.</i> |
| 6 | Tlemcen..... | <i>Idem.</i> |

II^e PARTIE.
RECETTES SIMPLES.

1^{re} CLASSE.

(6 bureaux.)

| | | |
|---|---------------------|--------------|
| 6 | Aïn-Témouchent..... | Oran. |
| 4 | Biskra..... | Constantine. |
| 2 | Bouffarick..... | Alger. |
| 1 | Saïda..... | Oran. |
| 3 | Soukaras..... | Constantine. |
| 5 | Tizi-Ouzou..... | Alger. |

RECETTES SIMPLES.

2^e CLASSE.

(25 bureaux.)

| | | |
|----|--------------------------|--------------|
| 19 | Affreville..... | Alger. |
| 3 | Aïn-Beïda..... | Constantine. |
| 20 | Arbah (L')..... | Alger. |
| 8 | Arzew..... | Oran. |
| 17 | Bab-el-Oued..... | Alger. |
| 11 | Boghari..... | <i>Idem.</i> |
| 10 | Bordj-bou-Arreïdj..... | Constantine. |
| 18 | Bouïra..... | Alger. |
| 12 | Calle (La)..... | Constantine. |
| 13 | Cherchell..... | Alger. |
| 23 | Constantine-Coudiat..... | Constantine. |
| 16 | Dellys..... | Alger. |
| 21 | Djelfa..... | <i>Idem.</i> |
| 7 | Djidjelli..... | Constantine. |
| 9 | Ghardaïa..... | Alger. |
| 24 | Jemmapes..... | Constantine. |
| 14 | Koléa..... | Alger. |
| 4 | Laghouat..... | <i>Idem.</i> |
| 5 | Maison-Carrée..... | <i>Idem.</i> |
| 15 | Marengo..... | <i>Idem.</i> |
| 22 | Ménerville..... | <i>Idem.</i> |
| 1 | Perregaux..... | Oran. |
| 6 | Saint-Denis-du-Sig..... | <i>Idem.</i> |
| 2 | Tébessa..... | Constantine. |
| 25 | Téniet-el-haâd..... | Alger. |

RECETTES SIMPLES.

3^e CLASSE.

(161 bureaux.)

| | | |
|-----|--------------|--------------|
| 154 | Aboukir..... | Oran. |
| 107 | Aflou..... | <i>Idem.</i> |

| | | |
|-----|--------------------------------------|--------------|
| 131 | Aïn-Abessa | Constantine. |
| 108 | Aïn-Abid | <i>Idem.</i> |
| 33 | Aïn-Bessem | Alger. |
| 65 | Aïn-el-Arba | Oran. |
| 119 | Aïn-el-Hadjar | <i>Idem.</i> |
| 127 | Aïn-Kial | <i>Idem.</i> |
| 46 | Aïn-M'lila | Constantine. |
| 139 | Aïn-Mokra | <i>Idem.</i> |
| 140 | Aïn-Régada | <i>Idem.</i> |
| 3 | Aïn-Sefra | Oran. |
| 137 | Aïn-Taya | Alger. |
| 106 | Aïn-Tédélès | Oran. |
| 31 | Akbou | Constantine. |
| 45 | Alma (L) | Alger. |
| 86 | Ameur-el-Aïn | <i>Idem.</i> |
| 78 | Ammi-Moussa | Oran. |
| 146 | Amoucha | Constantine. |
| 153 | Attafs (Les) | Alger. |
| 72 | Azagza | <i>Idem.</i> |
| 70 | Bedeau | Oran. |
| 98 | Beni-Mered | Alger. |
| 48 | Beni-Saf | Oran. |
| 2 | Berrouaghia | Alger. |
| 29 | Birkadem | Alger. |
| 73 | Birtouta | <i>Idem.</i> |
| 111 | Bizot | Constantine. |
| 64 | Boghar | Alger. |
| 36 | Bordj-Menaïel | <i>Idem.</i> |
| 136 | Bosquet | Oran. |
| 138 | Bouguirat | <i>Idem.</i> |
| 56 | Bou-Kanéfis | <i>Idem.</i> |
| 81 | Bou-Medfa | Alger. |
| 32 | Bou-Saâda | <i>Idem.</i> |
| 144 | Bou-Sfer | Oran. |
| 61 | Bou-Tlélis | <i>Idem.</i> |
| 94 | Bouzaréah | Alger. |
| 89 | Canrobert | Constantine. |
| 145 | Carnot | Alger. |
| 80 | Cassaigne | Oran. |
| 39 | Castiglione | Alger. |
| 102 | Chanzy | Oran. |
| 24 | Châteaudun-du-Rhumel | Constantine. |
| 82 | Chebli | Alger. |
| 110 | Chellala | <i>Idem.</i> |
| 52 | Chéragas | <i>Idem.</i> |
| 87 | Chiffa (La) | <i>Idem.</i> |
| 13 | Collo | Constantine. |
| 43 | Colonne-Randon-Sainte-Anne | <i>Idem.</i> |
| 76 | Condé-Smendou | <i>Idem.</i> |
| 109 | Daya | Oran. |
| 150 | Dely-Ibrahim | Alger. |
| 12 | Douéra | <i>Idem.</i> |
| 9 | Dra-el-Mizan | <i>Idem.</i> |
| 126 | Draria | <i>Idem.</i> |

RECETTES SIMPLES
DE 3^e CLASSE.

| | | |
|-----|------------------------|--------------|
| 128 | Dublineau..... | Oran. |
| 14 | Duperré..... | Alger. |
| 37 | Duvivier..... | Constantine. |
| 63 | Duzerville..... | <i>Idem.</i> |
| 38 | El-Affroun..... | Alger. |
| 123 | El-Ançor..... | Oran. |
| 115 | El-Aricha..... | <i>Idem.</i> |
| 54 | El-Arrouch..... | Constantine. |
| 26 | El-Biar..... | Alger. |
| 41 | El-Kseur..... | Constantine. |
| 71 | El-Milia..... | <i>Idem.</i> |
| 77 | El-Oued..... | <i>Idem.</i> |
| 122 | Er-Rabel..... | Oran. |
| 151 | Fleurus..... | <i>Idem.</i> |
| 105 | Fondouck..... | Alger. |
| 113 | Fort-de-l'Eau..... | <i>Idem.</i> |
| 28 | Fort-National..... | <i>Idem.</i> |
| 133 | Fouka..... | <i>Idem.</i> |
| 30 | Fréndah..... | Oran. |
| 6 | Géryville..... | <i>Idem.</i> |
| 120 | Gouraya..... | Alger. |
| 47 | Guyotville..... | <i>Idem.</i> |
| 49 | Hamman-bou-Hadjar..... | Oran. |
| 114 | Hamman-Rhira..... | Alger. |
| 134 | Haussonvillers..... | <i>Idem.</i> |
| 135 | Hennaya..... | Oran. |
| 149 | Herbillon..... | Constantine. |
| 40 | Hilil (L')..... | Oran. |
| 5 | Hussein-Dey..... | Alger. |
| 27 | Inkermann..... | Oran. |
| 99 | Kerrata..... | Constantine. |
| 15 | Khenchela..... | <i>Idem.</i> |
| 59 | Kouba..... | Alger. |
| 35 | Kreider (Le)..... | Oran. |
| 17 | Kroubs..... | Constantine. |
| 19 | Lalla-Maghrnia..... | Oran. |
| 88 | Lambèse..... | Constantine. |
| 25 | Lamoricrière..... | Oran. |
| 141 | Laverdure..... | Constantine. |
| 97 | Lavigerie..... | Alger. |
| 55 | Lourmel..... | Oran. |
| 112 | Mac-Mahon..... | Constantine. |
| 118 | Mailhot..... | Alger. |
| 158 | Margueritte..... | <i>Idem.</i> |
| 1 | Méchéria..... | Oran. |
| 160 | Medjez-Sfa..... | Constantine. |
| 66 | Mercier-Lacombe..... | Oran. |
| 95 | Mers-el-Kébir..... | <i>Idem.</i> |
| 103 | Michelet..... | Alger. |
| 4 | Milah..... | Constantine. |
| 57 | Miserghin..... | Oran. |
| 21 | Mondovi..... | Constantine. |
| 142 | Montagnac..... | Oran. |
| 157 | Montenotte..... | Alger. |

| | | |
|-----|-----------------------------|--------------|
| 34 | Morris..... | Constantine. |
| 50 | Mouzaïville..... | Alger. |
| 58 | M'Sila..... | Constantine. |
| 129 | Nédromah..... | Oran. |
| 8 | Nemours..... | <i>Idem.</i> |
| 148 | Novi..... | Alger. |
| 44 | Oran-Eckmühl..... | Oran. |
| 92 | Oued-Amizour..... | Constantine. |
| 67 | Oued-Athménia..... | <i>Idem.</i> |
| 60 | Oued-el-Alleug..... | Alger. |
| 83 | Oued-Fodda..... | <i>Idem.</i> |
| 116 | Oued-Imbert..... | Oran. |
| 22 | Oued-Zenati..... | Constantine. |
| 91 | Ouled-Rhamoun..... | <i>Idem.</i> |
| 16 | Palestro..... | Alger. |
| 85 | Palikao..... | Oran. |
| 84 | Pont-de-l'Isser..... | <i>Idem.</i> |
| 69 | Port-Gueydon..... | Alger. |
| 125 | Randon..... | Constantine. |
| 104 | Rebeval..... | Alger. |
| 74 | Réghaïa (La)..... | <i>Idem.</i> |
| 121 | Renault..... | Oran. |
| 51 | Rio-Salado..... | <i>Idem.</i> |
| 156 | Rivoli..... | <i>Idem.</i> |
| 124 | Robertville..... | Constantine. |
| 7 | Rouiba..... | Alger. |
| 68 | Sebdou..... | Oran. |
| 53 | Sidi-Aïch..... | Constantine. |
| 96 | Sidi-Moussa..... | Alger. |
| 143 | Staouéli..... | <i>Idem.</i> |
| 101 | Saint-Aimé..... | Oran. |
| 20 | Saint-Arnaud..... | Constantine. |
| 10 | Saint-Cloud..... | Oran. |
| 11 | Saint-Eugène..... | Alger. |
| 130 | Saint-Leu..... | Oran. |
| 152 | Saint-Louis..... | <i>Idem.</i> |
| 79 | Saint-Lucien..... | <i>Idem.</i> |
| 18 | Sainte-Barbe-du-Thélat..... | <i>Idem.</i> |
| 117 | Tablat..... | Alger. |
| 100 | Taher..... | Constantine. |
| 147 | Tazmalt..... | <i>Idem.</i> |
| 62 | Télagh (Le)..... | Oran. |
| 23 | Tenez..... | Alger. |
| 155 | Thiersville..... | Oran. |
| 132 | Tiberguent..... | Constantine. |
| 90 | Tipaza..... | Alger. |
| 161 | Tocqueville..... | Constantine. |
| 42 | Touggourt..... | <i>Idem.</i> |
| 93 | Trembles (Les)..... | Oran. |
| 159 | Villars..... | Constantine. |
| 75 | Zemmorah..... | Oran. |

